

ANUÁRIO DE SANTO ANDRÉ 2013

ANO BASE 2012

EXPEDIENTE

Anuário de Santo André 2013 – Ano Base 2012

PREFEITURA DE SANTO ANDRÉ

Carlos Alberto Grana – Prefeito

Oswana Maria Fernandes Fameli – Vice-prefeita

SECRETARIA DE ORÇAMENTO E PLANEJAMENTO PARTICIPATIVO – SOPP

Alberto Alves de Souza – Secretário

Miriam Mary Marcon Armelin – Secretária Adjunta

DEPARTAMENTO DE INDICADORES SOCIAIS E ECONÔMICOS – DISE

Amélia Massae Honji Okabayashi

Maria Cristina Machado de Lima

Marcelo de Jesus Phintener

Suzana Cecília Kleeb

APOIO ADMINISTRATIVO

Kelli Freitas Galante

Keila Carolina Cela

Prezado (a) Leitor (a),

A Prefeitura de Santo André tem a satisfação de colocar à sua disposição o Anuário 2013, uma obra resultante de uma ação intersecretarial e que tem o objetivo de apresentar informações sobre Santo André, com transparência de dados em acordo com o conceito moderno de prestação de contas que deve reger a relação entre poder público e os cidadãos. Esta obra tem caráter documental e reúne dados de diversos âmbitos da gestão pública e da trajetória do município visando acompanhar o desenvolvimento da cidade. É recompensador imaginar que este insumo poderá estimular o conhecimento e a reflexão sobre a cidade, além de permitir a constante avaliação de ações com vistas a buscar melhor qualidade de vida aos cidadãos.

Boa leitura!

SUMÁRIO

1.	INTRODUÇÃO.....	1
2.	DIMENSÃO TERRITORIAL.....	2
2.1.	ASPECTOS FÍSICO-TERRITORIAIS	2
2.2.	CARACTERIZAÇÃO DO MEIO FÍSICO	8
2.2.1	FORMAÇÃO GEOLÓGICA E ASPECTOS GERAIS DO RELEVO	8
2.2.2	HIDROGRAFIA.....	9
2.2.3	CLIMA	11
2.2.4	VEGETAÇÃO.....	11
2.3.	HISTÓRIAS	12
2.3.1	BREVE HISTÓRICO DE SANTO ANDRÉ	12
2.3.2	SÍMBOLOS MUNICIPAIS.....	20
2.3.3	CARACTERIZAÇÃO DE PARANAPIACABA	28
2.4.	ASPECTOS DEMOGRÁFICOS	29
2.5.	MORADIA E QUALIDADE DE VIDA.....	59
3.	DESENVOLVIMENTO HUMANO	75
3.1.	CULTURA.....	75
3.2.	ESPORTE	93
3.3.	LAZER.....	98
3.4.	SEGURANÇA PÚBLICA	100
3.5.	MOBILIDADE URBANA E TRÂNSITO	104
3.6.	EDUCAÇÃO	105
3.7.	SAÚDE	117
3.8.	ASPECTOS ECONÔMICOS	136
4.	MOBILIDADE URBANA E INFRAESTRUTURA	145
4.1.	TRANSPORTES	145
5.	PARTICIPAÇÃO SOCIAL.....	152
5.1	INCLUSÃO SOCIAL	152

5.2	JUSTIÇA E CIDADANIA	160
6.	MEIO AMBIENTE.....	172
6.1.	A BIODIVERSIDADE NO MUNICÍPIO	172
6.2.	OS PARQUES PÚBLICOS.....	173
6.3.	SANEAMENTO AMBIENTAL.....	176
6.4.	ENERGIA	190

1. INTRODUÇÃO

Esta edição de 2013 do Anuário de Santo André traz como base de dados o ano de 2012. O documento possui um conjunto de informações e dados estatísticos que permite conhecer alguns dos aspectos da realidade do município.

Foi organizado pelo Departamento de Indicadores Sociais e Econômicos, da Secretaria de Orçamento e Planejamento Participativo e é fruto da interação com diferentes setores da Administração municipal. A principal estratégia utilizada para o envolvimento na elaboração deste Anuário foi a orientação a respeito da importância da difusão de dados municipais como subsídios às políticas públicas e de planejamento de cada área.

Esse Anuário vem sendo elaborado há anos e em diferentes versões. Neste documento optamos por agrupar as informações por eixos temáticos o que possibilitou uma reconstrução mais próxima da realidade do município e envolvendo as seguintes dimensões: territorial; desenvolvimento humano; mobilidade urbana e infraestrutura; participação social e meio ambiente. Também apresentamos dados censitários com características da população de Santo André, de 2010 com estimativa para 2012, disponibilizados pelo Instituto Brasileiro de Geografia e Estatística (IBGE).

Os dados disponibilizados aos agentes municipais e cidadãos andreenses são apresentados na forma de textos, tabelas, gráficos e mapas, e retratam o ano 2012, com alguns dados referentes a 2011. Em alguns casos são apresentadas séries temporais que nos permitem comparar os indicadores, pois uma informação isolada não diz muito. Ao apresentarmos dados sobre diferentes temas podemos correlacioná-los e entender a dinâmica social e territorial do município, bem como acompanhar a evolução e mudanças que ocorrem na cidade e também rever as metas e prioridades da ação governamental à luz do conhecimento sistematizado.

2. DIMENSÃO TERRITORIAL

2.1. ASPECTOS FÍSICO-TERRITORIAIS

Santo André está localizada entre o Planalto Paulista e a escarpa da Serra do Mar e possui uma área de 174,38 km², ou 0,07% do território do Estado de São Paulo. Localiza-se na Região Metropolitana de São Paulo (RMSP), a 18 km da capital paulista e integra a região do ABC junto com os municípios de Diadema, Mauá, Ribeirão Pires, Rio Grande da Serra, São Bernardo do Campo e São Caetano do Sul. As principais rotas de acesso a Santo André são as avenidas dos Estados, Industrial e Pereira Barreto; o Anel Viário Metropolitano; e a linha férrea sob os cuidados da Companhia Paulista de Trens Metropolitanos - CPTM.

Figura 1. Localização de Santo André na Região Metropolitana de São Paulo e no ABC

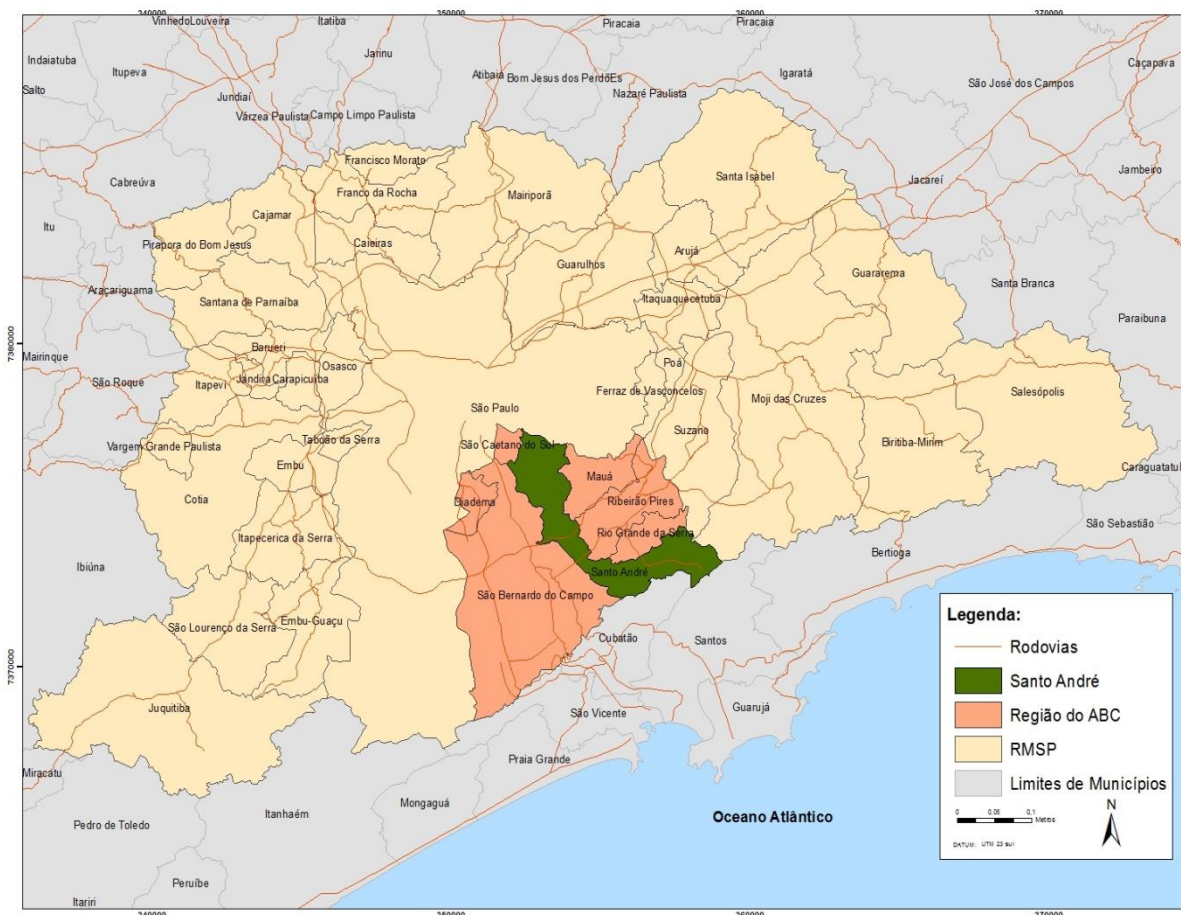

Fonte: IBGE, Elaboração: DISE/SOPP/PSA.

Gráfico 1. Distância rodoviária ⁽¹⁾ do centro de Santo André ⁽²⁾ aos municípios limítrofes (km)

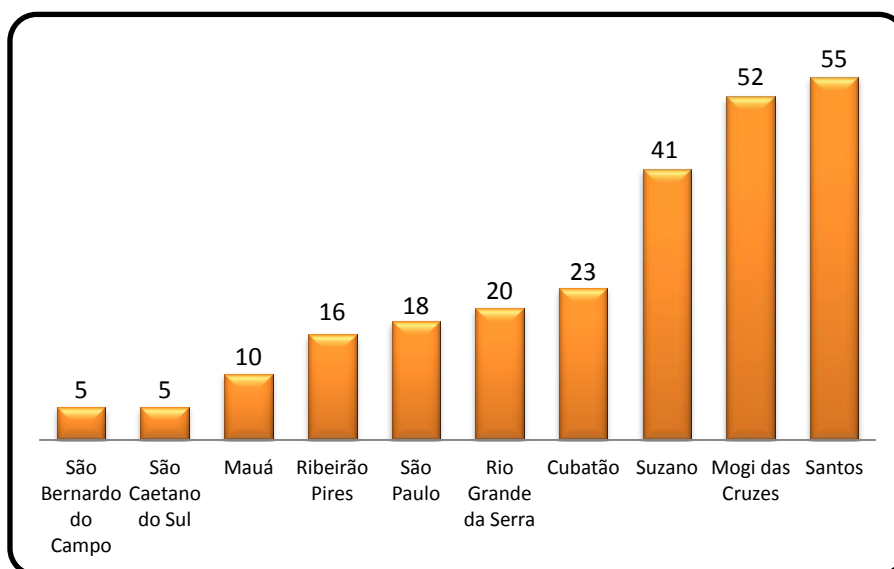

(1): Menor percurso

Fonte: Seade

(2): Marco Zero (Praça IV Centenário)

Tabela 1. Referências geográficas do município de Santo André

Posição	Coordenada
Latitude ⁽¹⁾	23° 39' 30" S
Longitude ⁽¹⁾	46° 31' 00" W
Altitude	750 a 800 metros
Ponto mais alto	1.174 m (Paranapiacaba)

Fonte: Gerência de Planejamento Urbano /SDUH/Prefeitura de Santo André

(1): As coordenadas correspondem à localização do Marco Zero, implantado de frente à Agência Central dos Correios, na Praça IV Centenário.

Santo André está dividida em três distritos: Sede (subdivido em dois subdistritos); Capuava e Paranapiacaba.

Tabela 2. Área Distrital de Santo André

Localidade	Km ²	%
Distrito Sede	81,78	46,9
1º Subdistrito	71,67	41,1
2º Subdistrito	10,11	5,8
Distrito Capuava	9,38	5,4
Distrito Paranapiacaba	83,22	47,7
Área Total	174,38	100

Fonte: Anuário de Santo André – 2012

Conforme o Plano Diretor Municipal (Lei nº 8.696/04, alterada pela Lei nº 9394/12), o município foi dividido em dois setores:

- ✚ **Macrozona Urbana:** Setor noroeste do município, com área de 66,45 km² e 95% dos habitantes, por sua vez dividida em Zona de Reestruturação Urbana, Zona de Qualificação Urbana, Zona de Recuperação Urbana e Zona Exclusivamente Industrial. Está situada em três bacias hidrográficas, Ribeirão Oratório, Ribeirão dos Meninos e Rio Tamanduateí (com 53% desta última na área urbana).
- ✚ **Macrozona de Proteção Ambiental:** Setor sudeste do município, área de 107,93 km² e 5% dos habitantes do município. Compreende as sub-bacias dos rios Grande e Pequeno, tributários do Reservatório Billings, e a bacia do Rio Mogi. Está dividida em seis zonas que visam a garantia da produção de água e a proteção dos recursos naturais, a recuperação das áreas ambientalmente degradadas, e a promover a regularização urbanística e fundiária dos assentamentos existentes, com regulamentação do uso, ocupação e parcelamento do solo condicionado à aprovação da Lei Estadual da Sub-Bacia Hidrográfica Billings-Tamanduateí.

Figura 2. Zoneamento Municipal de Santo André

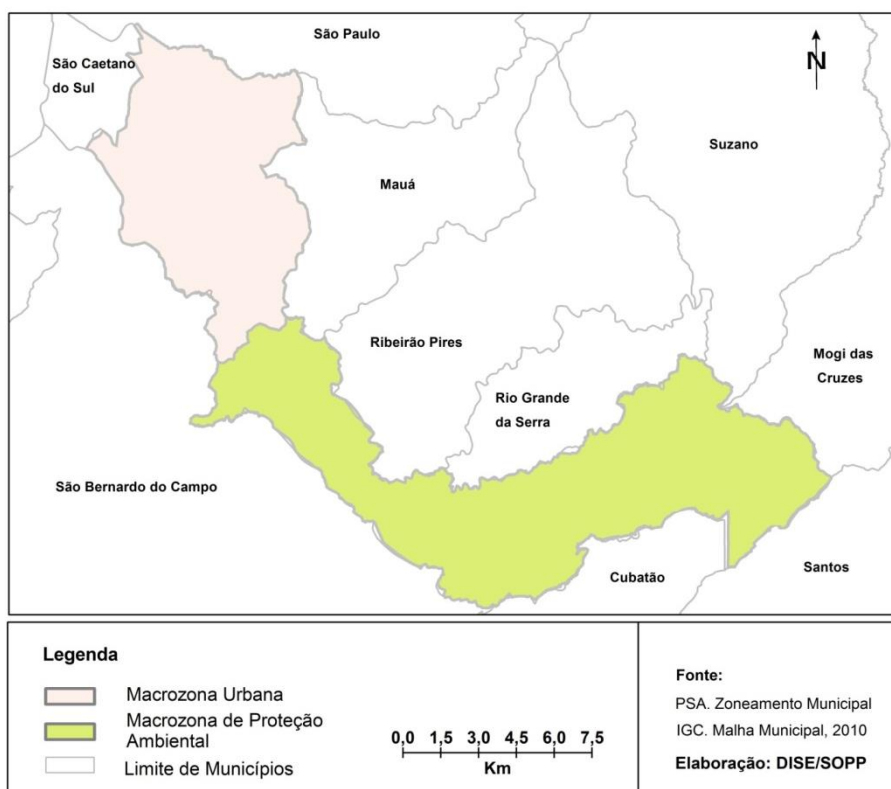

A Tabela 3 apresenta os loteamentos referenciais de Santo André, ou seja, a divisão histórica do território e que originou os principais bairros do município.

Tabela 3. Loteamentos referenciais do município de Santo André

LOTEAMENTOS	ANO (1)
Paranapiacaba (ex- Alto da Serra)	1861 ⁽²⁾
Centro	1867
Ipiranguinha	1909
Bairro da Glória (ex - Vila Fláquer)	1912
Bairro Silveira	1913
Vila Alzira	1918
Vila Homero Thon	1920
Vila Bastos	1921
Vila Alpina	1923
Vila Palmares	1924
Bairro Jardim	1925
Bairro Operário - Bairro Campestre	1925
Vila Assunção	1925
Bairro das Nações	1925
Camilópolis (ex - Vila Splendor)	1925
Vila Apiaí	1926
Santa Terezinha (ex -Torrinha)	1927
Vila Pires	1928
Vila Curuçá	1928
Vila América	1928
Vila Valparaíso	1929
Casa Branca	1930
Vila Guiomar	1930
Vila Humaitá	1932
Vila Metalúrgica	1933
Vila Gilda	1935
Vila Príncipe de Gales	1935
Vila Lucinda	1938
Vila Luzita	1938
Bairro Paraíso	1940
Vila Helena	1942
Jardim Bela Vista	1948

LOTEAMENTOS	ANO (1)
Vila Linda	1948
Parque Oratório	1949
Parque Novo Oratório	1949
Vila Francisco Matarazzo	1950
Jardim Bom Pastor	1950
Jardim Guarará	1950
Vila Alto de Santo André	1951
Vila São Jorge	1951
Vila Guaraciaba	1951
Jardim Irene	1951
Vila Alberto	1952
Vila Áurea	1952
Condomínio Maracanã	1952
Vila Sacadura Cabral	1952
Vila Vitória	1953
Vila Alice	1953
Jardim das Maravilhas	1953
Vila Floresta	1953
Vila Boa Vista	1953
Jardim Santo André	1953
Alberto G. Miguel	1953
Jardim do Estádio	1955
Parque Jaçatuba	1955
Vila Cecília Maria	1955
Parque Represa Billings – 3	1955
Parque João Ramalho	1956
Jardim Ana Maria	1956
Vila Aquilino	1956
Vila Floresta	1956
Vila Sá	1956
Parque Capuava	1957
Jardim Clube de Campo	1957
Parque Erasmo Assunção	1958
Jardim Ipanema	1958
Parque Represa Billings – 2	1958

LOTEAMENTOS	ANO (1)
Vila Amabile Pezzolo	1959
Parque Rio Grande	1960
Vila Pinheirinho	1962
Jardim Oriental	1962
Parque das Garças	1962
Sítio Taquaral	1962
Jardim Alzira Franco	1963
Vila Alzira	1963
Jardim Alvorada	1964
Jardim Cambuí	1965
Vila Bartira	1966
Jardim Santa Cristina	1966
Conjunto Residencial Ana Maria	1968
Cidade São Jorge	1968
Jardim Cristiane	1968
Jardim Jamaica	1970
Jardim Joaquim Eugênio de Lima	1970
Jardim das Garças	1971
Vila Adele	1972
Parque Gerassi	1972
Estância Rio Grande	1973
Jardim Guaripocaba	1974
Jardim Águia de Ouro	1975
Jardim Mazzei	1976
Chácara Engenho da Serra	1977
Vila Lutécia	1979
Jardim Teles de Menezes	1979
Jardim Alteza	1979
Parque América	1979
Jardim Itapoan	1980
Jardim Las Vegas	1981
Parque Billings	1981
Parque Marajoara	1982
Jardim Marek	1982
Parque das Garças	1982
Jardim Rina	1987
Jardim Milena	1988
Jardim Aclimação	1989

Fonte: Gerência de Planejamento Urbano/SDUH/ Prefeitura de Santo André

- (1) O ano refere-se tanto a abertura de loteamentos oficializados por decreto e depoimentos de moradores.
 (2) Paranapiacaba: Vila Velha, 1861; Pare Alta (Morro), 1862; Vila Nova, 1898.

2.2. CARACTERIZAÇÃO DO MEIO FÍSICO

2.2.1 FORMAÇÃO GEOLÓGICA E ASPECTOS GERAIS DO RELEVO

Santo André está inserida no contexto da Região Metropolitana de São Paulo (RMSP), que ocupa um sítio natural com dois tipos principais de embasamento geológico: uma porção mais central de origem sedimentar e suas bordas de origem cristalina. Estas porções se comportam de maneiras distintas quando apropriadas para fins urbanos.

Enquanto a porção central da Bacia Sedimentar de São Paulo tem declividades mais suaves e melhores condições de aproveitamento urbano, as bordas dessa bacia apresentam condicionantes geoambientais desfavoráveis ao assentamento urbano, basicamente em função de altas declividades e de instabilidade de vertentes (riscos geológicos).

A Zona Urbana de Santo André apresenta, na sua porção Centro-Norte, embasamento rochoso constituído principalmente por depósitos de sedimentos terciários consolidados (areias, argilas e cascalhos da formação São Paulo) e por sedimentos quaternários inconsolidados, nas várzeas dos principais rios e córregos afluentes.

Esta região apresenta declividades suaves com presença de enchentes periódicas (nas épocas mais chuvosas), face a pouca declividade natural dos terrenos e formação de várzeas, áreas desfavoráveis à ocupação urbana.

A porção sul da Zona Urbana, assim como a maior parte da Zona de Expansão Urbana do Município, tem o embasamento geológico constituído principalmente por rochas metamórficas do embasamento cristalino brasileiro incluindo metarenitos, filitos, migmatitos e gnaisses e rochas magmáticas como os granitos.

Nesta região há uma predominância de altas e médias declividades e a ocorrência de eventos geotécnicos expressivos incluindo escorregamentos e erosão em sulcos que evoluem facilmente para ravinamentos, que tornam o ambiente físico desfavorável ao assentamento urbano (Diagnóstico do Uso e Ocupação do Solo de Santo André, 1998, PSA).

Na região de Paranapiacaba e Parque Andreense são observadas as seguintes feições geomorfológicas: Escarpa festonadas, Escarpa com espigões digitados, Morrotes baixos, Morros paralelos e a Falha de Cubatão. As várzeas dos Rios Grande e Pequeno caracterizam-se por topografia de baixíssima declividade, grande densidade da rede hidrográfica e lençol freático extremamente raso. São comuns os solos hidromórficos, associados à forte presença de água e vegetação rasteira e arbustiva e que apresentam limitação à ocupação urbana (Sumário de dados de Paranapiacaba e Parque Andreense, 2008).

2.2.2 HIDROGRAFIA

O município possui uma rede hidrográfica integrada por cinco bacias hidrográficas sendo que as bacias localizadas na Macrozona Urbana apresentam características diversas daquelas inseridas na Macrozona de Proteção Ambiental, pois são permanentemente afetadas por problemas de poluição e assoreamento provocados pelos esgotos domésticos e industriais. Já as bacias localizadas na Macrozona de Proteção Ambiental têm importância fundamental não só para o município, mas também para toda a região, constituindo parte dos mananciais de abastecimento de água da Grande São Paulo para a população e também para o setor industrial.

Na Macrozona de Proteção Ambiental estão situadas duas bacias hidrográficas: a bacia do Rio Mogi e a bacia do Reservatório Billings. Ambas têm suas nascentes no alto da Serra do Mar. A bacia do rio Moji cruza a Serra do Mar em direção a Baixada Santista, por meio de vales encaixados e presença de corredeiras e cachoeiras, e a bacia do Reservatório da Billings encaminha seu fluxo em sentido oposto, na direção do Reservatório Billings e é composta por duas sub-bacias: do Rio Grande e do Rio Pequeno.

A sub-bacia do Rio Grande tem suas nascentes próximas às vertentes da Serra do Mar, em Paranapiacaba, com lagos e cascatas naturais que desenvolvem um traçado sinuoso e que alimenta o Reservatório Billings. Já a sub-bacia do Rio Pequeno é formada por nascentes situadas em cota altimétrica inferior e suas águas contribuem para abastecer o Reservatório do Rio Pequeno e que, por sua vez, se direciona ao Reservatório Billings.

Na Macrozona Urbana estão localizadas três bacias hidrográficas: bacia do Ribeirão Oratório, Ribeirão dos Meninos e do Rio Tamandateí (que abrange 53% da hidrografia na área urbana) e o restante da área urbanizada é subdividida pelas bacias do Ribeirão Oratório e ribeirão dos Meninos. As tabelas 4 a 6 apresentam os principais afluentes desses rios (conforme o Sumário de Dados, PMSA, 2012).

Tabela 4. Bacia do Ribeirão Oratório

Ribeirão Oratório - Afluentes	
Margem Direita	Margem Esquerda
Córregos afluentes do ribeirão Oratório, no município de São Paulo	Córregos: Taubaté, Maria Quitéria, Bahamas, do Meio, Lavapés, Guaixaya, Almada, da Av. Cândido Camargo, e da Divisa

Tabela 5. Bacia do Ribeirão dos Meninos

Ribeirão dos Meninos - Afluentes	
Margem Direita	Margem Esquerda
Córregos: da Grota, Contravertente do Beraldo, da R. Grã-Bretanha, Monte Alto, Araçatuba e seu afluente (Itororó) e Taióca	Córregos afluentes do ribeirão dos Meninos, no município de São Bernardo do Campo

Tabela 6. Bacia do Tamanduateí

Tamanduateí - Afluentes	
Margem Direita	Margem Esquerda
Córrego Jundiá e seus afluentes	Córregos: Utinga, Beraldo, Cemitério, Carapetuba, e Apiaí
Córregos: Comprido, André Ramalho e Sorocaba	Córrego Guarará e seus afluentes
	Córrego Cassaquera e seus afluentes

Figura 3. Hidrografia em Santo André.

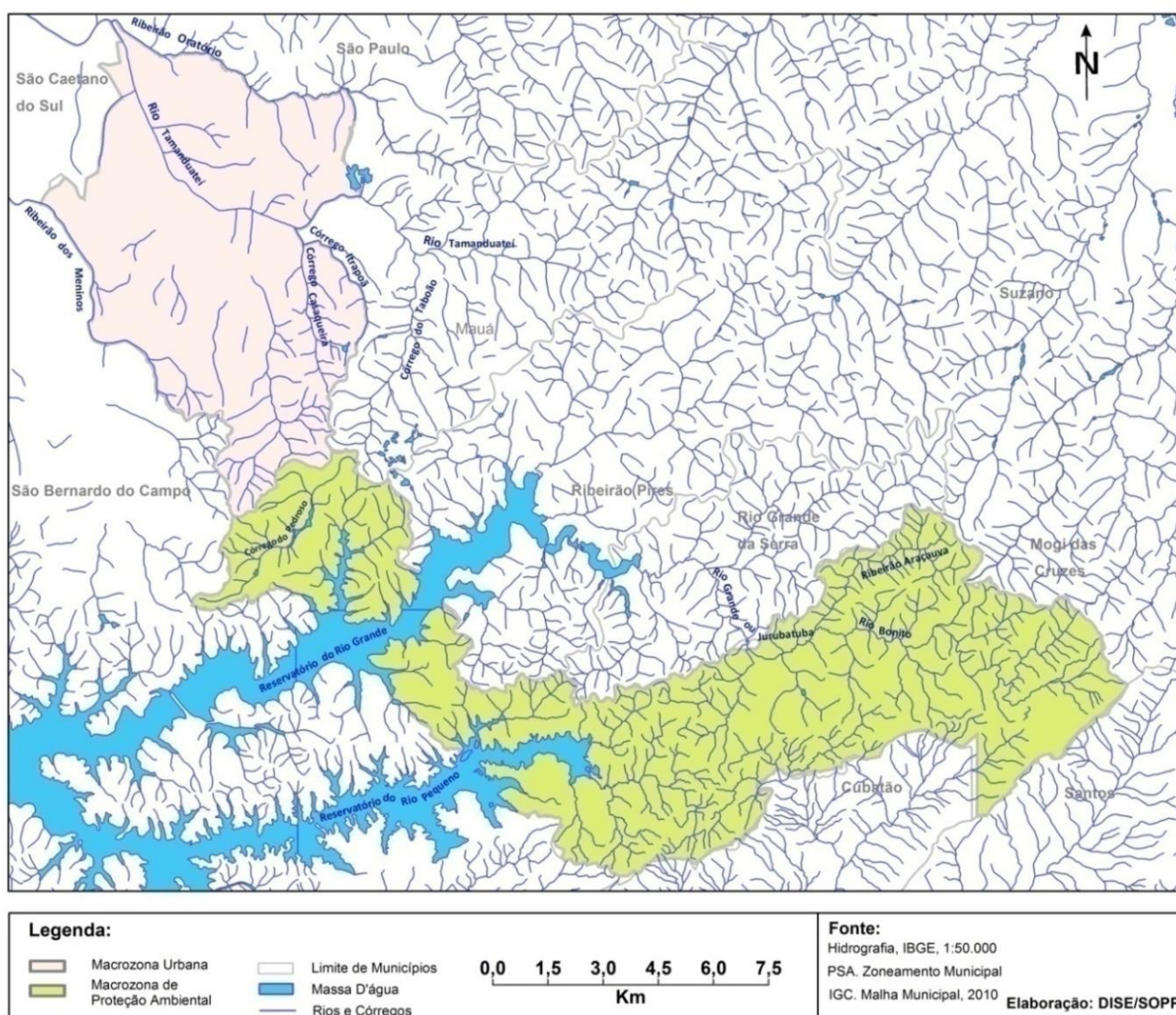

2.2.3 CLIMA

O clima da região está sujeito a fatores fisiográficos e atmosféricos da Serra do Mar e o Planalto Atlântico, que estabelecem as condições regionais e locais que condicionam a temperatura, precipitação e umidade relativa. A proximidade com a Serra do Mar e a sua topografia proporcionam índices pluviométricos muito acima da média e um dos maiores do país, ultrapassando a 3000 mm anuais, podendo chegar a 4.000mm, o que contribui para a recarga e manutenção dos corpos d'água e da represa Billings.

2.2.4 VEGETAÇÃO

No município de Santo André destaca-se a presença de vegetação de Mata Atlântica, que encontra proteção legal em legislação federal, diante de sua importância à conservação da biodiversidade. É protegida também pela legislação estadual de Proteção e Recuperação dos Mananciais: leis n.º 898/75, 1.172/76 e 9.866/97.

A vegetação é composta predominantemente por matas secundárias (floresta tropical úmida de altitude). Apresenta fragmentos conservados principalmente nas vertentes da Serra do Mar, no Parque do Pedroso e nas nascentes dos rios Grande e Pequeno. A vegetação se mostra alterada em outros setores, como por exemplo, na área que foi afetada pela poluição de Cubatão junto à Vila Paranapiacaba (Vale do Rio Mogi) e nas áreas ocupadas por loteamentos como no Parque Represa Billings, Parque Miami ou Jardim Riviera (Diagnóstico do Uso e Ocupação do Solo de Santo André, 1998, PSA).

A escarpa da Serra do Mar, que serviu no passado de "refúgio climático" à floresta de encosta, exhibe hoje os últimos remanescentes de cobertura florestal original do Estado, que são fundamentais para a manutenção não apenas da biodiversidade (com presença de unidades de conservação), mas pela manutenção da própria estabilidade das vertentes, que possuem declividades acentuadas.

Nas várzeas predomina a vegetação rasteira típica de campos e que pode ser bem observada na região de Campo Grande. Essa característica se deve aos seguintes fatores: lençol freático próximo da superfície, chegando a aflorar em muitos casos, mesmo nas épocas mais secas; frio; altitude; ventos e acidez do solo (Sumário de Dados de Paranapiacaba e Parque Andreense, 2008).

Na Macrozona de Proteção Ambiental existem áreas com predominância de vegetação arbórea pouco densa e campos, sendo que esta última também é encontrada em pequenas porções na Macrozona Urbana. Nas áreas mais urbanizadas restaram fragmentos florestais junto ao Parque do Pedroso, e em pequenas manchas nas áreas com declividade mais acentuada.

2.3. HISTÓRIA

Informações Gerais
Fundação da Vila de Santo André da Borda do Campo – 8 de abril de 1553
Transferência dos moradores para a Vila de São Paulo de Piratininga e extinção da Vila de Santo André da Borda do Campo – 1560
Criação do município de São Bernardo – 12 de março de 1889
Modificação do nome do município de São Bernardo para Santo André – 30 de novembro de 1938

2.3.1 BREVE HISTÓRICO DE SANTO ANDRÉ

Para contar a história da região na qual Santo André está inserida, temos que retomar, de maneira sucinta, parte da história do Brasil Colonial. Nos primeiros anos dessa história os portugueses tinham grande preocupação em defender as costas brasileiras de possíveis invasões de franceses e holandeses, pois estes dois países não compartilharam da divisão expressa pelo Tratado de Tordesilhas (1) que dividiu o Novo Mundo, a terra a ser descoberta, entre portugueses e espanhóis.

No início do século XVI os países que tivessem terras nas quais pudessem explorar as riquezas minerais, em especial ouro e prata, estavam à frente dos demais, pois estas eram as moedas correntes, indicadoras de riqueza. Explica-se dessa forma o interesse pelas terras dessa vasta colônia portuguesa. Devido a vários ataques às suas terras, a partir de 1530, Portugal intensificou a colonização das costas brasileiras. Nesse contexto foi enviado, por ordem de D. João III, rei de Portugal, Martim Afonso de Souza (2) com a incumbência de fundar vilas para fortificar o litoral.

Aliada a essa história encontra-se a figura de João Ramalho (3), português que representava, nesse momento, uma porta de entrada para o contato com os índios e para a colonização, pois ele conhecia algumas tribos e conseguia se comunicar com elas.

Em contrapartida a sua ajuda, João Ramalho solicitou, desde o início, que o local em que vivia, situado acima da Serra do Mar, fosse transformado em vila. Sua petição foi negada durante vários anos, pois se pretendia povoar o litoral e não o interior. Seu pedido foi atendido apenas em 8 de abril de 1553, quando foi criada a vila (4) pelo Governador Geral Tomé de Souza. O nome dado à vila era Santo André da Borda do Campo. Nesse período, a busca de metais impulsionou as entradas para o interior e a vila era um ponto de parada e descanso.

Os jesuítas (5), por sua vez, instalados na Vila de São Vicente, tinham interesse em transferir seu colégio para próximo dos campos de Piratininga, pois havia uma grande evasão de pessoas do litoral para o interior. Tal fato ocorreu a 25 de janeiro de 1554, com a criação da Aldeia de São Paulo de Piratininga.

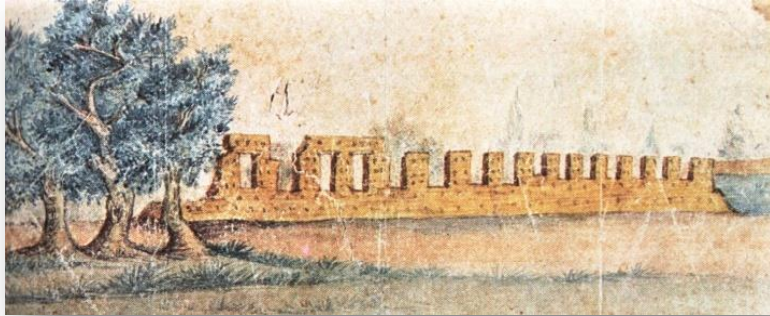

Releitura das ruínas de Santo André da Borda do Campo, de autoria de Miguel Dutra, século XIX. Reprodução de acervo: Museu Paulista/USP.

Dificuldades de subsistência, pressão dos jesuítas e proteção pouco eficiente, uma vez que grande parte das pessoas que moravam na vila, em especial os homens, viviam a maior parte do tempo fora em expedições bandeiristas, fizeram com que a vila de Santo André fosse transferida para São Paulo de Piratininga em 1560 por meio de proposta do Padre Manoel da Nóbrega ao Governador Geral Mem de Sá.

A partir de então, Santo André deixou de existir enquanto unidade administrativa, passando a ser um bairro de São Paulo. A região passou por um período de estagnação, tornando-se local de passagem entre o Porto de Santos, a capital e o interior. Mas as terras não ficaram sem dono; já em 1561, grande parte delas foi concedida como sesmaria ao Amador de Medeiros, ouvidor da Capitania (6) de São Vicente. Boa parte dessa sesmaria foi repassada, em 1637, à Ordem de São Bento (7), formando-se ali a Fazenda São Bernardo, área atualmente ocupada em grande parte pelo município de São Bernardo do Campo. Outra área importante de domínio dos beneditinos foi a Fazenda São Caetano, doada à Ordem em 1631, pelo Capitão Duarte Machado e sua esposa Joana Sobrinha. As outras terras eram menores e foram sendo repassadas a vários donos até o início do século XX, quando foram loteadas.

Monges beneditinos tomam posse das terras doadas por Duarte Machado localizadas no Tijucussú, atual São Caetano do Sul. In: MARTINS, José de Souza. São Caetano do Sul em IV Séculos de História.

Nesse período a atividade econômica ficou restrita à subsistência e à locação de pastagens para as tropas (8). As duas fazendas dos beneditinos – São Bernardo e São Caetano – tinham atividade mais regular: a primeira produzia gêneros alimentícios e na segunda fabricavam-se tijolos e artefatos de cerâmica. Essas fazendas ficaram sob a propriedade dos beneditinos até 1870, quando foram compradas pelo Estado para a criação de colônias de imigrante (9). Antes disso, porém, ao redor da fazenda São Bernardo foi se organizando um pequeno núcleo urbano, que mais tarde iria garantir a criação do município de São Bernardo.

Outro fator importante no contexto de modernização da região em meados do século XIX foi a instalação da ferrovia nas proximidades do Rio Tamandateí. Esse empreendimento visava a melhoria do transporte de produtos agrícolas do interior para o Porto de Santos, em especial o café que começava a ser produzido em larga escala na Província de São Paulo. Tal situação começou a atrair indústrias que se aproveitavam das facilidades de transporte, da disponibilidade de áreas próximas à linha férrea e ao rio, além dos incentivos fiscais apresentados pelo município.

Estação ferroviária de São Bernardo, atual Santo André Celso Daniel, 1867. Coleção RFFSA, reprodução: Museu de Santo André Dr. Octaviano Armando Gaiarsa.

Em 1889, quando foi criado o município de São Bernardo, este nasceu sob a marca da industrialização, utilizando, predominantemente, a mão de obra de imigrantes. Este abrangia toda a região do ABC.

As indústrias que se instalavam na nova cidade eram em geral ligadas à produção química, têxtil e de móveis. Além disso, foram surgindo pequenos negócios como carpintarias, funilarias, sapatarias, barbearias, pequenas pensões e restaurantes, que foram dando uma feição mais urbana à região. Nesse contexto ressurgiu o termo Santo André, nomeando o distrito criado em 1910 e que compreendia áreas próximas à Estação.

Rua Cel. Oliveira Lima, vendo-se ao fundo a Companhia Streiff, fábrica de cadeiras e pequenos móveis, 1899, nas proximidades da esquina da Rua Cel. Oliveira Lima e Rua Monte Casseros. Col: Euclides Rocco, acervo: Museu de Santo André Dr. Octaviano Armando Gaiarsa.

Grupo de operários da Companhia Streiff, Rua Cel. Oliveira Lima, c.déc. 1920. Col: Mário Batista Canever, acervo: Museu de Santo André Dr. Octaviano Armando Gaiarsa.

A expansão industrial remonta ao final do século XIX, caracterizou-se por muito tempo por um misto de produção industrial e artesanal. As primeiras indústrias foram a Tecelagem Silva Seabra & Cia, conhecida também como Fábrica Ypiranguinha por estar sediada na região conhecida por esse nome. Foi inaugurada em 1885 e produzia brim de algodão. Esta indústria operou até a década de 1970. Outra tecelagem instalada ainda no século XIX foi a Bergman, Kowarick & Cia que iniciou suas atividades em 1889 e fabricava casemiras. A primeira fábrica de móveis foi a Companhia Streiff de São Bernardo, inaugurada em 1897 e produzia, principalmente, cadeiras e pequenos móveis.

Além disso, outras tecelagens menores foram se instalando no início do século XX, como a Fiação e Tecelagem Santo André (1908), a Fábrica de Tecidos de Algodão (1920), a Fábrica de Tecidos São Geraldo (1926), o Jutifício Maria Luiza Ltda. (1933), entre outras. Essas empresas eram, em sua maioria, pequenos empreendimentos gerenciados por seu proprietário. Todas já desapareceram, principalmente por não conseguirem se adaptar às inovações tecnológicas, após a década de 1950.

Funcionários da Fábrica de Casemiras Kowarick, década de 1920. Col: Mário Batista Canever, acervo: Museu de Santo André Dr. Octaviano Armando Gaiarsa.

Fábrica de Casemiras Kowarick, situada junto à Estação, onde hoje há um supermercado, déc. de 1920. Coleção Mário Bastista Canever, acervo: Museu de Santo André Dr. Octaviano Armando Gaiarsa.

Outras, porém, fundadas nesse mesmo período modernizaram-se, como a Companhia Chimica Rhodia S/A e a Companhia Brasileira de Seda Rhodiaseta. O distrito de Santo André abrigava na década de 1930 várias indústrias importantes, possuía a Estação de São Bernardo por onde era transportada grande parte dos produtos aqui produzidos e tinha entre seus moradores vários políticos influentes.

Fábrica Rhodiaceta ao fundo e Estrada de ferro da *São Paulo Railway* à frente, 1930. A fábrica ainda ocupa essa área. Foto Carlos Haukal. Coleção Dalvira Ribeiro Cangussu, acervo: Museu de Santo André Dr. Octaviano Armando Gaiarsa.

Tal situação levou à transferência da sede do município de São Bernardo para Santo André, em 1939. Toda a região do ABC, composta por vários distritos, passou, então, a ser denominada pelo nome Santo André.

No entanto, já na década de 1940 iniciaram-se movimentos emancipacionistas e os distritos foram tornando-se municípios. Em 1945 foi a vez de São Bernardo do Campo, em 1949 São Caetano do Sul e em 1953 Mauá e Ribeirão Pires. A partir de então, Santo André passou a ter uma área de 174,38 km², contando com os seguintes distritos: Sede, Capuava e Paranapiacaba.

Na década de 1950, além dessas mudanças, outras puderam ser sentidas no que se refere à tipologia das indústrias da região. Com os investimentos estatais e o capital estrangeiro ocorreu um crescimento do setor automobilístico, mecânico, metalúrgico e de material elétrico. Santo André passou a abrigar várias indústrias de autopeças. A indústria foi, então, delineando outro perfil. A mão de obra tornou-se mais especializada e as máquinas mais produtivas. Neste momento a mão de obra deixou de ser determinante para o aumento da produção.

Na década de 1970 houve novo momento de expansão e concentração da indústria na Grande São Paulo. Foi o período denominado de “milagre econômico”. Na década seguinte o ritmo de crescimento sofreu um decréscimo, culminando com a recessão dos anos 1980.

Nos anos 1990 a produção industrial continuou desacelerada, com os incentivos fiscais voltados para outras áreas do estado de São Paulo, além das dificuldades de transporte e o custo de mão de obra. Hoje em dia, há um grande esforço do setor público e da sociedade para a manutenção de atividades industriais, ainda que de forma mais exígua. Além disso, tem-se observado aumento nas atividades em setores de serviços e comércio. O desafio do início deste século XXI está relacionado à criação de novas alternativas para a cidade que vai se transformando, garantindo melhores condições de vida a seus moradores.

Vista do centro de Santo André, 1998. Foto: Beto Garavello. Coleção PSA, acervo: Museu de Santo André Dr. Octaviano Armando Gaiarsa.

Mais algumas informações:

(1) Tratado de Tordesilhas: foi celebrado em 1494 em Tordesilhas, município da província de Valladolid, na Espanha. Era um acordo entre os Reis Católicos da Espanha – Fernando e Isabel e o rei de Portugal, D. João II, que repartia entre os dois reinos a posse das terras descobertas e a descobrir. Delimitava as esferas de ação de Portugal e Espanha nos descobrimentos marítimos, traçando uma linha imaginária a 370 léguas das Ilhas de Cabo Verde, no Oceano Atlântico. As terras a leste pertenceriam a Portugal e à oeste seriam da Espanha. Esse tratado vigorou até 1750 quando foi revogado.

(2) Martim Afonso de Souza: nasceu em Vila Viçosa, Portugal em 1500 e morreu em Lisboa a 21 de julho de 1564. Era filho do fidalgo Lopo de Sousa e de D. Brites de Albuquerque. Foi militar e administrador colonial da Coroa Portuguesa. Foi nomeado pelo rei de Portugal, D. João III, capitão-mor da armada contra os franceses na costa do Brasil. A armada partiu de Lisboa no dia 03 de dezembro de 1530 e em 1531 percorreu toda a costa brasileira, aportando no litoral paulista. Em 22 de janeiro de 1532 criou a Vila de São Vicente – primeira vila do Brasil.

Aqui no Brasil, Martim Afonso tinha plenos poderes, inclusive sobre a vida e a morte das pessoas, além de distribuir terras em sesmarias, nomear oficiais de justiça, etc. Retornou a Portugal em 1533, recebendo o título de capitão-mor do Mar das Índias e em 1534 foi nomeado donatário da Capitania de São Vicente no Brasil e governador da Índia de 1541 a 1545. Está sepultado no Convento de São Francisco em Lisboa.

(3) João Ramalho: era português, filho de João Velho Maldonado e de Catarina Afonso de Balbode, nasceu aproximadamente em 1470, em Vouzela, distrito de Viseu, Portugal. Era casado com Catarina Fernandes das Vacas. Foi degredado para o Brasil por delitos cometidos enquanto era escudeiro da rainha. Não se sabe exatamente o ano em que João Ramalho foi deixado na costa brasileira - supõe-se que tenha sido entre 1510 e 1530.

No Brasil uniu-se à índia Bartira, posteriormente batizada como Isabel Dias. Ela era filha do Cacique Tibiriçá, da tribo Guaianazes. Após a fundação da vila de Santo André da Borda do Campo, exerceu vários cargos nesta vila como: guarda-mor, capitão, alcaide e vereador. Faleceu em 1580, sendo provavelmente sepultado na Igreja do Colégio de São Paulo de Piratininga.

(4) Vila: Para se fundar uma vila e doar suas terras era necessário possuir uma carta de poderes do Rei de Portugal. A vila possuía um ordenamento jurídico-administrativo semelhante às cidades atuais. Tinha Câmara Municipal com vereadores, almotacéis – vereadores que serviram a Câmara no ano anterior – juiz, procurador, tesoureiro, escrivão, alcaide-mor - espécie de prefeito, além do guarda-mor - que cuidava da segurança da vila. Possuíam também um Pelourinho.

(5) Jesuítas: ordem religiosa fundada em 1539 por Ignácio de Loyola. Tratava-se de um grupo de características militares de combate à Reforma. Nesse mesmo ano foi reconhecida como uma ordem católica romana e em 1540 foi aprovada pelo Papa Paulo III. Os jesuítas chegaram ao Brasil – Bahia – em 1549 e tinham como função primordial catequizar os índios, ou seja, ensinar a religião católica e as normas de conduta moral e social dos portugueses. Além disso, fundaram colégios, abriram estradas para o interior

do país, etc. Entre 1504 e 1604 estiveram no Brasil 174 padres, entre eles: Manuel da Nóbrega, José de Anchieta, Leonardo Nunes e Antônio Vieira.

Foram expulsos em 1759 de Portugal e suas colônias, por interferência do Marquês de Pombal. Em 1773 a Companhia foi extinta pelo Papa Clemente XIV. Em 1814 a ordem foi formalmente restaurada pelo Papa Pio VII.

(6) Capitania: foram as primeiras divisões administrativas do Brasil, implantadas por D. João II entre os anos de 1532 e 1536. O sistema de capitanias já era usado por Portugal em Açores, Madeira e Cabo Verde, onde tinha dado certo. As terras eram doadas a donatários através da Carta de Doação – que estipulava a área – e do Foral – que apresentava os direitos e deveres dos donatários. O intuito dessa empreitada era colonizar a colônia com o mínimo de recursos da Coroa Portuguesa. O Brasil foi dividido em quinze capitanias e a maioria delas não prosperaram. As capitanias que tiveram sucesso foram a de São Vicente e a de Pernambuco, onde houve acordos com os índios residentes naquele lugar. Nas demais – Maranhão, Maranhão (2.ª quinhão), Ceará, Rio Grande, Itamaracá, Bahia, Ilhéus, Porto Seguro, Espírito Santo, São Tomé, Santo Amaro e Santana os portugueses estavam cercados por indígenas e as casas e canaviais eram destruídos constantemente. Tal sistema foi sendo suplantado a partir de 1549 pelo sistema de Governo-Geral, onde as capitanias inexploradas foram retomadas e o governador-geral, com sua sede em Salvador, passou a ser a referência política da Colônia.

(7) Ordem de São Bento: essa ordem foi criada por volta de 529 D.C. por São Bento, nas proximidades de Roma. A concepção dessa ordem era de que o mosteiro deveria ser uma instituição autônoma financeira e administrativamente, sendo os monges soldados de Cristo, tendo por chefe o abade.

Na região do ABC, os beneditinos tiveram influência desde o século 17, quando receberam por doação terras que formariam duas fazendas: São Bernardo e São Caetano. No final do século 19 as ordens religiosas perderam seu poder, com a separação do Estado e da Igreja. As terras e propriedades dessas ordens foram vendidas ao Estado ou confiscadas e essas ordens religiosas ficaram restritas a seus mosteiros.

(8) Tropas: as tropas de mulas surgiram como meio de transporte a partir da primeira metade do século 18. Era uma resposta à ampliação do movimento comercial entre diversos pontos do Brasil e, em especial, com Minas Gerais, onde a mineração de ouro movia a economia daquele período. Foram abertas várias estradas ligando diversas localidades como, por exemplo, Sorocaba – São Paulo – e Viamão no Rio Grande do Sul, onde se criavam mulas, gado e cavalos. Por essas estradas eram trazidos todos os tipos de produtos: alimentos, ferramentas, tecidos, etc. O tropeiro passou a ser uma figura importante na integração espacial e no escoamento da produção de diferentes e distantes lugares.

Entre o Porto de Santos e São Paulo, havia uma rota que passava pela Serra do Mar – através da Calçada de Lorena, inaugurada em 1792 – e seguia por vários caminhos dentro da região que hoje compreende o ABC: Caminho do Pilar, do Oratório, do Vergueiro, entre outros. Com isso, a região que servia de local de pastagem e pouso para os tropeiros foi sendo povoada, permitindo a posterior criação de freguesias e vilas.

(9) Colônia de imigrantes: essas colônias foram implantadas no ABC, pelo Governo Imperial, a partir de 1877, nas antigas fazendas dos beneditinos. O intuito era de que ali se plantassem produtos agrícolas de subsistência, em apoio às grandes fazendas produtoras de café. As terras das colônias foram divididas em linhas e estas em lotes que eram entregues aos imigrantes italianos que deveriam cultivar produtos agrícolas. Com a renda gerada, poderiam abater suas dívidas com o Governo, tornando-se proprietários das terras. No entanto, a realidade era diferente. O descaso, as más condições de vida e a inaptidão das terras para o cultivo fizeram com que muitos imigrantes abandonassem seus lotes e buscassem no núcleo urbano outro tipo de atividade que lhes garantissem o sustento. Com isso, esse sistema de uso das terras foi abandonado pelo governo, que passou a estimular ainda mais as grandes propriedades que queriam o imigrante apenas como mão-de-obra barata e em larga escala, e não mais como proprietário de um lote de terra.

Para saber mais:

Santo André, Cidade e Imagens, Santo André, Prefeitura Municipal de Santo André, 1991.

Santo André Ontem, Hoje e Amanhã, de Octaviano Gaiarsa, Santo André, Prefeitura Municipal de Santo André, julho de 1991.

Antecedentes Históricos do ABC Paulista – 1550- 1892, de Wanderlei dos Santos, São Bernardo do campo, Prefeitura Municipal de São Bernardo do Campo, 1992.

João Ramalho e Santo André da Borda do Campo, de Affonso de E. Taunay, 2.ª ed., São Paulo, Empresa Gráfica da Revista dos Tribunais/Prefeitura Municipal de Santo André, 1968.

Álbum de São Bernardo, de João Netto Caldeira, São Paulo, Organização Cruzeiro do Sul, 1937.

2.3.2. SÍMBOLOS MUNICIPAIS

Figura 4. Brasão oficial de Santo André

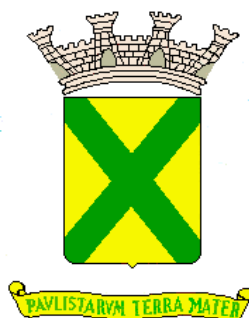

LEI Nº. 3.924, DE 24 OUTUBRO DE 1972

A Câmara Municipal de Santo André decreta e eu promulgo a seguinte lei:

Art. 1º - Fica reformulado o Brasão de Armas do Município, conforme modelo nº 1, anexo a esta lei.

Art. 2º - O Brasão se comporá das seguintes partes:

I – Escudo central, ao estilo da heráldica portuguesa adotada pela nobreza dos séculos XVI e XVII terá a forma retangular, com os cantos inferiores arredondados e terminados, ao centro, em ponta também curva. A cor do escudo será de ouro (amarela), tendo sobreposta a Cruz de Santo André em sinople (verde); apóstolo e mártir, orago da cidade. An. – nº 1;

II - O escudo é encimado por coroa mural, de prata (branca), distintivo das Municipalidades, com quatro torres, características de cidades maiores.

III - Sobre o escudo, terá um listel de ouro (amarelo), com a inscrição em sinople (verde) – PAVLISTARVM – TERRA MATER -, divisa que resume o passado histórico do Município de Santo André.

Art. 3º – Para o desenho do Brasão ficam estabelecidos os seguintes módulos ou proporções entre seus elementos:

ESCUDO – Altura – 5,5 módulos; largura 4,5 módulos; Braços da Cruz – 2,0 módulos.

COROA MURAL – Altura – 2,0 módulos, com raio de curvatura de 8,25 módulos; (corda da curva superior) e 6,0 módulos (da curva inferior).

O LISTEL terá altura de 0,75 módulos e a largura de 8,0 módulos. A distância entre a ponta do escudo e o listel será de 0,5 módulos.

Art. 4º – O Brasão servirá de sinete ou selo, impresso nos papéis da Municipalidade, colorido ou em branco e preto, de acordo com o disposto nos artigos seguintes.

Parágrafo único - Na impressão em branco e preto obedecer-se-á às convenções estabelecidas para as cores, de acordo com o anexo nº 2 desta lei.

Art. 5º – O uso do Brasão é privativo da Municipalidade e somente o Prefeito Municipal e Presidente da Câmara poderão usar o Brasão impresso em cores. A dimensão do Brasão será de 3x3 centímetros, com as legendas habituais: Prefeitura Municipal de Santo André ou Câmara Municipal de Santo André, Estado de São Paulo, Brasil. (Rev. p/ Lei nº 5.844/81)

Parágrafo único - Para uso dos Secretários e Vereadores o Brasão será impresso em branco e preto, na dimensão de 3x3 centímetros. Para uso dos demais funcionários o Brasão será impresso, também em branco e preto, nas dimensões 2x2 ou 1x1 centímetros. (Rev. p/ Lei nº 5.844/81)

Art. 6º - Para aproveitamento do material em estoque poder-se-á utilizar carimbo obliterador com o Brasão aprovado por esta lei.

Art. 7º - Esta lei entrará em vigor na data de sua publicação, revogadas as disposições em contrário.

Figura 5. Bandeira do município de Santo André

LEI Nº. 3.925, DE 25 OUTUBRO DE 1972

A Câmara Municipal de Santo André decreta e eu promulgo a seguinte lei:

Art. 1º - Fica reformulada a Bandeira do Município de Santo André, instituída pela Lei nº 496, de 4 de abril de 1949.

Art. 2º – A confecção da Bandeira, conforme modelo 17-E, anexo a esta lei, obedecerá às seguintes normas:

I - A bandeira terá forma retangular e medirá, em módulos, 24x32.

II - O campo da bandeira será dividido horizontalmente em duas partes iguais, sendo a metade superior de cor azul e a metade inferior de cor branca.

III - O Brasão ficará situado no centro geométrico da bandeira.

IV – A legenda PAVLISTARVM TERRA MATER deverá ser inscrita nas duas faces da bandeira.

Art. 3º - Esta lei entrará em vigor na data de sua publicação, revogadas as disposições em contrário.

O peticionário da reformulação da Bandeira e Brasão foi Octaviano Armando Gaiarsa, através de processo Nº. 26.209/69.

Hino de Santo André:

O Hino a Santo André foi oficializado pela Lei Municipal nº. 541, de 16 de fevereiro de 1950, com letra do Professor José Amaral Wagner e música de Luiz Carlos da Fonseca e Castro.

Santo André livre terra querida,
Forja ardente de amor e trabalho,
Em teu solo semeias a vida,
Em teus lares há pão e agasalho

Estrilho

Salve, salve torrão andreense
Gigantesco viveiro industrial!
Teu formoso destino pertence
Aos que lutam por um ideal!

Três figuras de heróis bandeirantes:

Isabel, o cacique e o reinol
Constituíram os troncos gigantes
Das famílias paulistas de escol.

Estrilho

Se tu foste, no início, um castigo,
Hoje és benção dos céus sobre nós.
Santo André, o teu nome bendigo,
berço e tumba de nossos avós.

Estrilho

Eia pois, a caminho da glória,
Santo André do herói quinhentista!
Tu serás para sempre na história,
marco zero da história paulista!

Estrilho

Figura 6. Partitura do Hino de Santo André

Hino de Santo André

Letra de
JOSÉ AMARAL WAGNERMusica de
LUIZ CARLOS DA FONSECA E CASTRO

PROPRIEDADE RESERVADA

Tabela 7. Processo de formação do município

Informações Gerais
Fundação da Vila de Santo André da Borda do Campo – 8 de abril de 1553
Transferência dos moradores para a Vila de São Paulo de Piratininga e extinção da Vila de Santo André da Borda do Campo – 1560
Criação do município de São Bernardo – 12 de março de 1889
Modificação do nome do município de São Bernardo para Santo André – 30 de novembro de 1938
Processo de formação do território do município de Santo André
1812 - Foi criada a Freguesia de São Bernardo, por aprovação régia do bispo diocesano e por alvará de 12 de outubro. A Freguesia, espécie de distrito de São Paulo, abrangia área que não tinha limites exatos. Não equivale ao território atual da Região do Grande ABC, pois dela não fazia parte o bairro rural de São Caetano.
1890 - Instalado o Município de São Bernardo, abrangendo toda a área da atual Região do Grande ABC, com sede em São Bernardo.
1896 - Criação do Distrito de Paz de Ribeirão Pires (incluindo os atuais Municípios de Ribeirão Pires e Rio Grande da Serra, parte de Mauá e o atual Distrito de Paranapiacaba).
1907 - Criado o Distrito de Paranapiacaba.
1910 - Criado o Distrito de Santo André (incluindo o atual Município de Santo André, São Caetano e parte de Mauá).
1916 - Criado o Distrito de São Caetano.
1934 - Criado o Distrito de Mauá.
1938 - O Município de São Bernardo passou a denominar-se Santo André, englobando os distritos de Santo André (Distrito Sede), São Caetano, São Bernardo, Mauá, Ribeirão Pires e Paranapiacaba.
1944 - Distrito de São Bernardo é elevado a Município com a denominação de São Bernardo do Campo. A instalação do novo Município ocorreu em 1º de janeiro de 1945.
1948 - O Distrito de São Caetano é elevado à condição de Município com a denominação de São Caetano do Sul.
1953 - O Município de Santo André, inicialmente termo da Comarca de São Paulo, obteve pela Lei nº 2.420 de 18/12/1953 sua autonomia judiciária. Criando assim a Comarca de Santo André.
1954 - Os Distritos de Mauá e Ribeirão Pires (incluindo o atual Município de Rio Grande da Serra), são elevados à condição de Município.
1958 - É criado o Município de Diadema.
1963 - É criado o Município de Rio Grande da Serra.
1985 - Em parte da área do 2º Subdistrito é criado o Distrito de Capuava.

Tabela 8. Quadro sinóptico de intendentess e prefeitos 1890 a 2013 - São Bernardo ⁽¹⁾ e Santo André.

Período	Intendente/Prefeito
03/05/1890 a 29/09/1892	Francisco José da Silva
03/05/1890 a 29/09/1892	João Baptista de Oliveira Lima
03/05/1890 a 27/03/1892	Giuseppe Dal Zotto
28/03/1892 a 29/09/1892	João Ribeiro do Prado ^(*)
30/09/1892 a 06/01/1896	Luiz Pinto Fláquer Junior
07/01/1896 a xx/xx/1899	Alfredo Luiz Fláquer
xx/xx/1899 a 06/01/1902	Ítalo Stefanini
07/01/1902 a 15/07/1914	Alfredo Luiz Fláquer
20/07/1914 a 24/10/1930	Saladino Cardoso Franco
29/10/1930 a 18/12/1930	Armando Ítalo Setti ^(**)
19/12/1930 a 27/12/1932	Armando Ítalo Setti ^(**)
xx/12/1932 a xx/03/1933	Estácio Pessoa
xx/03/1933 a 25/09/1933	Justino Paixão
26/09/1933 a 15/02/1936	Felício Laurito
16/02/1936 a 15/08/1936	Generoso Alves de Siqueira

Período	Intendente/Prefeito
16/08/1936 a 08/07/1938	Felício Laurito
09/07/1938 a 20/09/1939	Décio de Toledo Leite
21/09/1939 a 17/10/1940	Armando Ferreira Rosa
18/10/1940 a 12/03/1947 ^(****)	José de Carvalho Sobrinho
13/03/1947 a 17/03/1947	Henrique Pinho Artacho
18/03/1947 a 31/12/1947	Alfredo Maluf
eleito em 1947, não empossado	Armando Mazzo
01/01/1948 a 13/03/1951	Antonio Fláquer
14/03/1951 a 31/12/1951	Francisco Angelo Antonio Barone
01/01/1952 a 12/03/1955	Fioravante Zampol
13/03/1955 a 27/03/1955	Bruno José Daniel
28/03/1955 a 04/05/1955	Luiz Boschetti
05/05/1955 a 04/06/1955	Bruno José Daniel
05/06/1955 a 31/12/1955	Luiz Boschetti
01/01/1956 a 31/12/1959	Pedro Dell'Antonia
01/01/1960 a 12/10/1961	Osvaldo Gimenez
13/10/1961 a 15/01/1963 ^(***)	José Silveira Sampaio
16/01/1963 a 30/01/1963	José Benedito de Castro
31/01/1963 a 23/12/1963	Clóvis Sidney Thon
24/12/1963 a 31/12/1963	João Antonio Cara Valentim
01/01/1964 a 20/05/1964	Lauro Gomes de Almeida
21/05/1964 a 31/01/1969 ^(****)	Fioravante Zampol
01/02/1969 a 31/01/1973	Newton da Costa Brandão
31/01/1973 a 31/01/1977	Antonio Pezzolo
01/02/1977 a 31/01/1983	Lincoln dos Santos Grillo
01/02/1983 a 31/12/1988	Newton da Costa Brandão
01/01/1989 a 31/12/1992	Celso Augusto Daniel
01/01/1993 a 31/12/1996	Newton da Costa Brandão
01/01/1997 a 31/12/2000	Celso Augusto Daniel
01/01/2001 a 20/01/2002	Celso Augusto Daniel
21/01/2002 a 31/12/2004	João Avamileno
01/01/2005 a 31/12/2008	João Avamileno
01/01/2009 a 31/12/2012	Aidan Antonio Ravin
01/01/2013 a	Carlos Alberto Grana

Fonte: Museu de Santo André Dr. Octaviano Armando Gaiarsa / Depto de Cultura - Secretaria de Cultura e Turismo - Prefeitura de Santo André

(*) Ainda há dúvidas sobre se ele de fato assumiu o cargo de intendente na vacância da vaga de Giuseppe Dal Zotto

(**) Armando Ítalo Setti assumiu no primeiro período como presidente da Junta Governativa e no segundo período como prefeito

(***) De 31/08/1962 a 07/10/1962 - Antonio Ferreira dos Santos assumiu o cargo de prefeito durante a licença de José Silveira Sampaio, quando este concorreu à vaga na Assembleia Legislativa de São Paulo.

(****) De 19/11/1968 a 31/01/1969 - Antonio Ferreira dos Santos assumiu como prefeito durante férias e licença saúde de Fioravante Zampol

(*****) De 30/11/1945 a 28/12/1945 - Júlio D'Elboux Guimarães foi nomeado prefeito substituto no lugar de José de Carvalho Sobrinho quando este concorreu a uma vaga de deputado federal

(X) Algumas datas estão incompletas devido à falta de informações comprobatórias sobre a data precisa.

(1): O Município de São Bernardo, instalado em 1890, incluía o território de Santo André.

Somente em 1938 o Município passa a denominar-se Santo André, conforme Quadro 02.

2.3.3. CARACTERIZAÇÃO DE PARANAPIACABA

Paranapiacaba e seu entorno constituem uma porção de território de importância histórica e ambiental. Registra um período que mostra a influência da construção da arquitetura e da tecnologia inglesas sobre uma porção do território natural brasileiro que é Mata Atlântica.

As origens da ocupação de Paranapiacaba estão associadas à construção da ferrovia, a partir de 1860. Para a realização das referidas obras foi necessária a construção de alojamentos provisórios destinados ao abrigo dos operários, os quais se instalaram ao longo do leito de implantação da linha férrea. A este lugar devido sua possível posição geográfica foi designado o nome de Alto da Serra. Por ocasião do final das obras de construção, o acampamento foi utilizado pelos operadores e mantenedores da maquinaria e do tráfego ferroviário.

O primeiro núcleo de povoamento mais efetivo denominou-se Vila Velha, e foi estabelecido junto ao caminho que mais tarde designou-se Rua Direita. Para além desse eixo principal, não foi implantado nenhum modelo de arruamento. Por esse motivo, a circulação era feita com dificuldade e a distribuição das moradias se dava de maneira desordenada. Em geral, as casas não possuíam recuo de frente e se localizavam na testada dos lotes, distribuídos aos funcionários da ferrovia (Santos 1990).

Enquanto essa porção do território tenha sido resultado de uma ocupação urbana desordenada ocorrida a partir da implantação do canteiro de obras da *São Paulo Railway* (SPR)¹, a Vila Martin Smith, que começou a ser instalada a partir de 1895 foi o resultado de um plano urbanístico claro, expresso em ruas largas de traçado ortogonal e regular, e pela implantação de edifícios padronizados.

Esta última nasceu para suprir a demanda habitacional gerada a partir da duplicação do sistema funicular. O projeto de urbanização deste núcleo foi considerado extremamente inovador para a época, contando com um plano hierarquizado de vias principais, secundárias e de pedestres, além de um sistema de saneamento complexo organizado em vielas sanitárias e canais de escoamento de água.

As casas na Vila Martin Smith geralmente encontravam-se recuadas em relação ao alinhamento da rua, possibilitando a existência dos jardins. Estes recuos não eram comuns no início do século XX. Na cidade de São Paulo, somente as chácaras possuíam jardins, sendo que as habitações comuns alinhavam-se próximas ao arruamento e não dispunham de recuo frontal.

Numa relação simétrica à Parte Baixa, onde se localizavam a Vila Velha e a Vila Martin Smith, tomando como eixo o leito ferroviário, constituiu-se a ocupação do Morro, atualmente conhecida como

¹ *São Paulo Railway* (SPR) foi uma empresa contratada para realizar a obra e gerenciar o transporte por 90 anos em Paranapiacaba.

Parte Alta da Vila. Em torno da primeira capela ergueram-se as primeiras casas, inicialmente de pau-a-pique e logo em seguida em madeira, inspiradas nas tipologias habitacionais da Vila Martin Smith.

A forma de ocupação deu-se acompanhando os movimentos da morfologia natural, onde em lotes estreitos e alinhados se implantavam as edificações geminadas, compondo uma única fachada contínua. Com planta de inspiração “portuguesa” e elevação de inspiração “italiana”, a Parte Alta é demarcada por uma linha no limite mais próximo à ferrovia. Este foi o lugar onde se instalaram diversas atividades comerciais e de serviços.

(Fonte: Texto fornecido pela Secretaria de Gestão dos Recursos Naturais de Parapiacaba e Parque Andreense, ao Anuário 2012 e adaptado ao Anuário 2013).

2.4. ASPECTOS DEMOGRÁFICOS

Tabela 9. Evolução da população residente: Brasil, estado de São Paulo, região metropolitana de São Paulo, Região do ABC e Santo André – 1960/2012(*)

Regiões	1960	1970	1980	1991	2000	2010	2012
Brasil	70.070.457	93.139.037	119.002.706	146.868.808	169.799.170	190.755.799	193.946.886
Estado de São Paulo	12.809.231	17.771.948	25.040.698	31.548.008	37.032.403	41.262.199	41.901.219
Região Metropolitana SP	4.791.245	8.139.730	12.588.725	15.417.637	17.878.703	19.683.975	19.956.590
Região Grande ABC	504.416	988.677	1.652.781	2.048.674	2.354.722	2.551.328	2.581.544
Santo André	245.147	418.826	553.072	616.991	649.331	676.407	680.496

Fonte: Instituto Brasileiro de Geografia e Estatística (*): Estimativa IBGE

Tabela 10. Evolução da participação das populações residentes - Brasil, Estado de São Paulo, Região Metropolitana de São Paulo, Região do ABC, Santo André – 1960/2012(*)

Regiões	1960	1970	1980	1991	2000	2012
Brasil	100	100	100	100	100	100
Estado de São Paulo	18,28	19,08	21,04	21,48	21,81	21,6
Região Metropolitana SP	6,84	8,74	10,58	10,5	10,53	10,29
Região Grande ABC	0,72	1,06	1,39	1,39	1,39	1,33
Santo André	0,35	0,45	0,46	0,42	0,38	0,35

Fonte: Instituto Brasileiro de Geografia e Estatística /Depto. de Indicadores Sociais e Econômicos – Prefeitura de Santo André (*): Estimativa IBGE

Tabela 11. Evolução da população nos municípios da Região do ABC – 1960/2012(*)

Municípios	1960	1970	1980	1991	2000	2012
Santo André	245.147	418.826	553.072	616.991	649.331	680.496
São Bernardo do Campo	82.411	201.662	425.602	566.893	703.177	774.886
São Caetano do Sul	114.421	150.130	163.082	149.519	140.159	150.638
Diadema	12.308	78.914	228.660	305.287	357.064	390.980
Mauá	28.924	101.700	205.740	294.998	363.392	425.169
Ribeirão Pires	17.250	29.048	56.532	85.085	104.508	114.361
Rio Grande da Serra	3.955	8.397	20.093	29.901	37.091	45.014
Região do Grande ABC	504.416	988.677	1.652.781	2.048.674	2.354.722	2.581.544

Fonte: Instituto Brasileiro de Geografia e Estatística (*): Estimativa IBGE

Tabela 12. Distribuição população residente por cor ou raça - Brasil, SP e municípios do ABC - 2012(*)

Localidade	Branca	Preta	Parda	Amarela	Indígena	Sem declaração	Total
Brasil	92.574.817	14.760.827	83.653.721	2.119.156	831.647	6.718	193.946.886
São Paulo	26.780.123	2.313.089	12.196.077	567.001	42.441	2.538	41.901.219
Diadema	192.427	30.582	163.705	3.940	316	10	390.980
Mauá	238.009	26.932	156.747	3.011	457	13	425.169
Ribeirão Pires	72.877	5.948	33.989	1.408	139	-	114.361
Rio Grande da Serra	21.210	3.685	19.784	293	42	-	45.014
Santo André	484.811	28.101	157.470	9.535	579	-	680.496
São Bernardo do Campo	499.260	38.386	222.750	13.683	788	19	774.886
São Caetano do Sul	128.629	3.379	16.001	2.562	67	-	150.638

Fonte: IBGE - Censo Demográfico 2010 / Depto. de Indicadores Sociais e Econômicos – Prefeitura de Santo André (*): Estimativa IBGE

Tabela 13. Distribuição população residente por condição no domicílio - Brasil, Estado de São Paulo e Municípios do ABC - 2012(*)

Localidade	Pessoa responsável	Cônjuge de sexo diferente	Cônjuge do mesmo sexo	Filho ou enteado	Neto ou bisneto	Outro parente	Sem parentesco	Total
Brasil	58.410.320	38.121.674	61.039	72.490.835	9.277.981	13.017.214	2.567.823	193.946.886
São Paulo	13.042.411	8.490.435	17.131	15.058.196	1.589.221	3.094.469	609.356	41.901.219
Diadema	118.874	76.435	104	148.121	14.603	29.961	2.882	390.980
Mauá	127.860	87.566	162	163.777	14.215	27.448	4.141	425.169
Ribeirão Pires	34.249	23.690	25	42.531	4.148	8.882	836	114.361
Rio Grande da Serra	13.524	9.150	10	17.998	1.534	2.437	361	45.014
Santo André	217.029	141.891	207	241.586	22.056	51.676	6.051	680.496
S. Bernardo do Campo	242.307	160.882	251	284.610	24.906	53.252	8.678	774.886
São Caetano do Sul	50.989	31.163	40	49.232	4.654	12.385	2.175	150.638

Fonte: IBGE - Censo Demográfico 2010 / Depto. de Indicadores Sociais e Econômicos – Prefeitura de Santo André (*): Estimativa IBGE

Gráfico 2. Distribuição da população segundo religião ou culto - Santo André – 2012

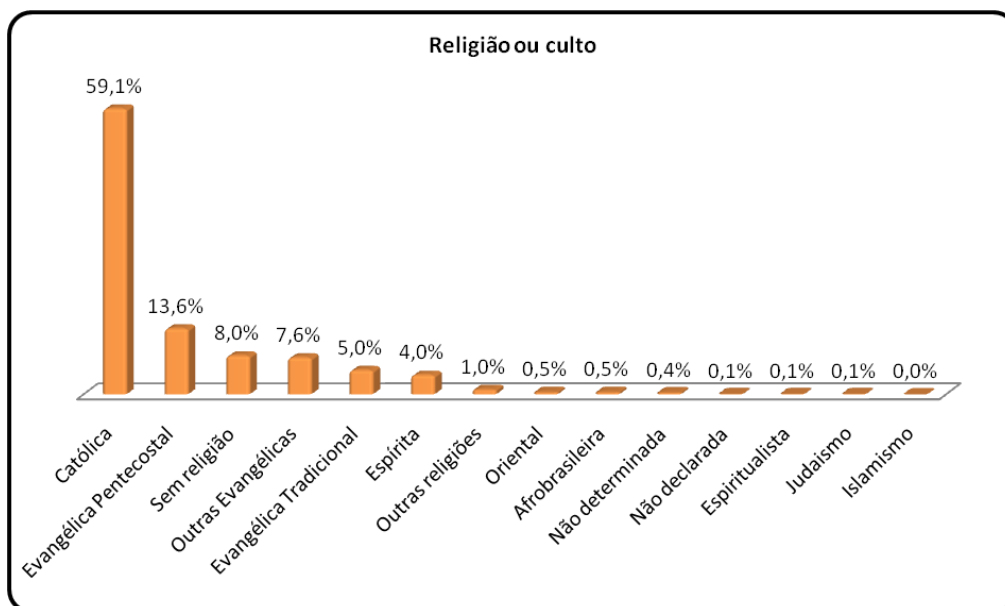

Fonte: Microdados da Amostra / Censo 2010 / IBGE
 Elaboração: Depto Indicadores Sociais e Econômicos / SOPP / PSA

Gráfico 3. Distribuição da população segundo tipo de composição familiar das famílias únicas e conviventes principais - Santo André – 2012

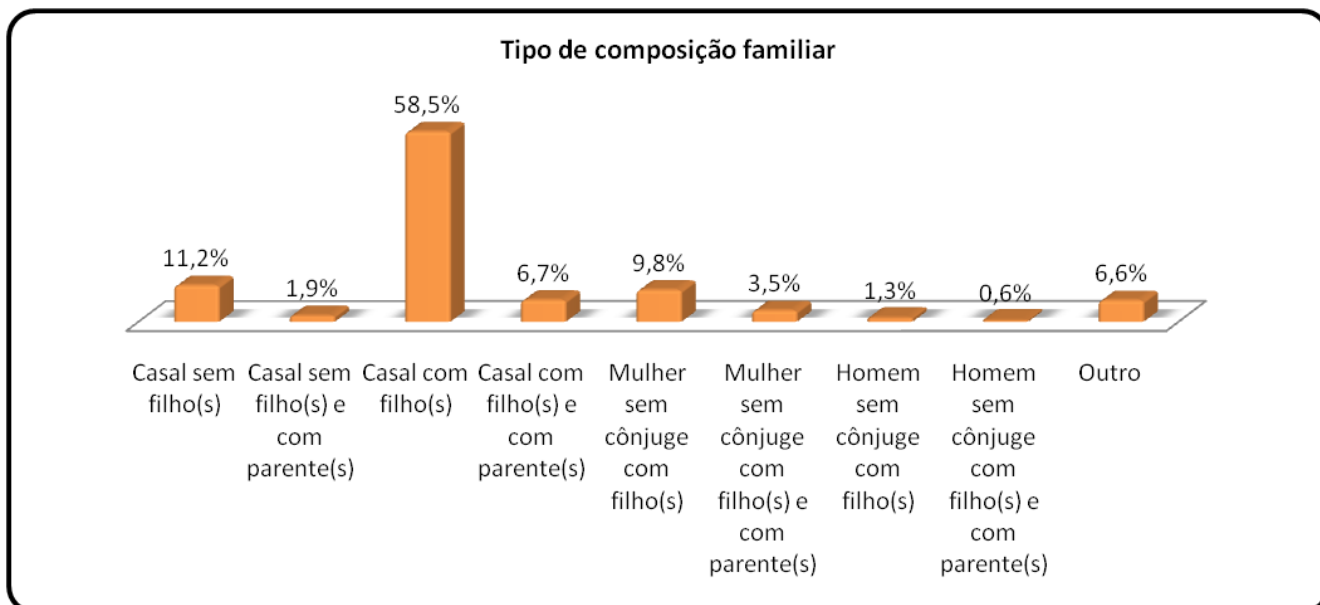

Fonte: Microdados da Amostra / Censo 2010 / IBGE
 Elaboração: Depto Indicadores Sociais e Econômicos / SOPP / PSA

Gráfico 4. Distribuição da população acima de 10 anos de idade segundo se vive em companhia de cônjuge ou companheiro (a) - Santo André – 2012

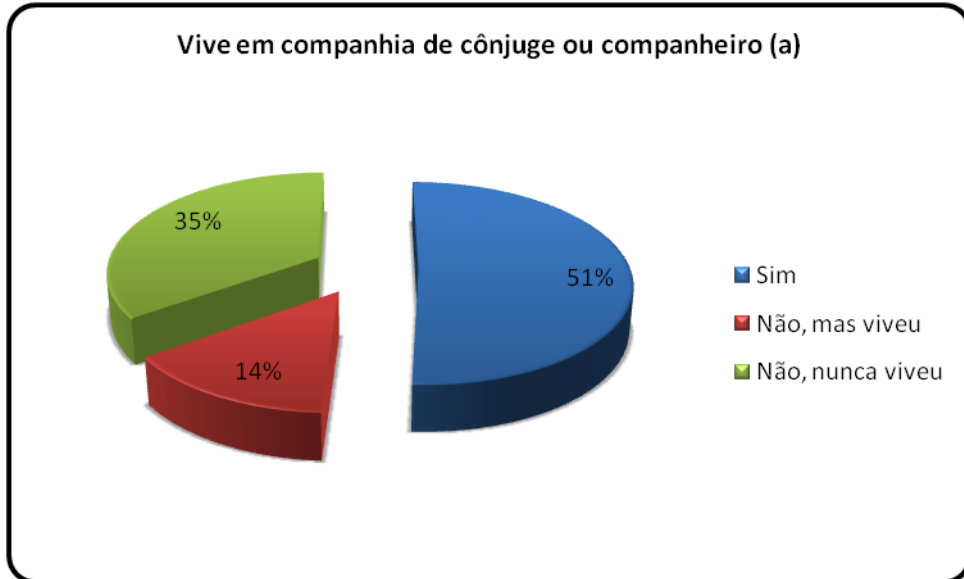

Fonte: Microdados da Amostra / Censo 2010 / IBGE
Elaboração: Depto Indicadores Sociais e Econômicos / SOPP / PSA

Gráfico 5. Distribuição da população que vive em companhia de cônjuge ou companheiro (a) segundo natureza da união - Santo André – 2012

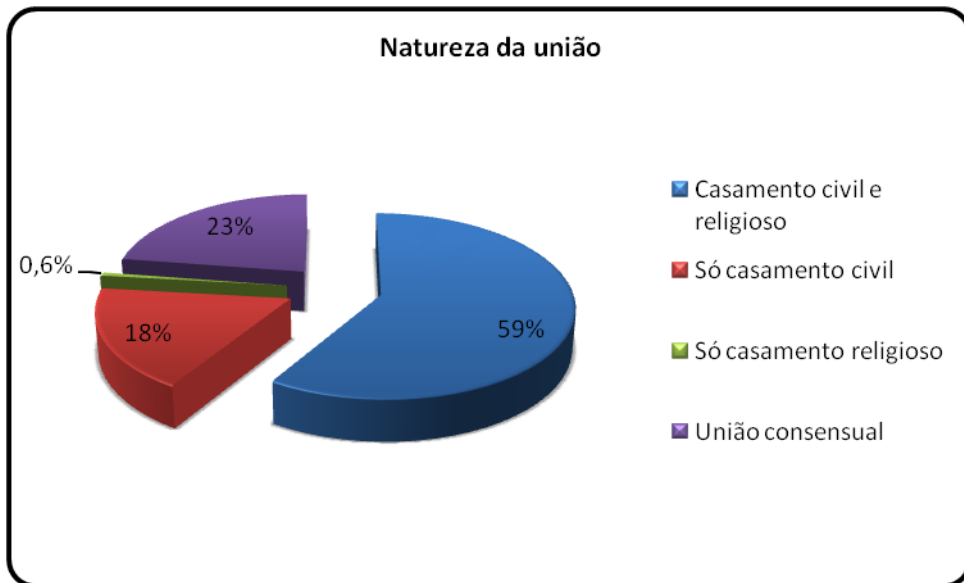

Fonte: Microdados da Amostra / Censo 2010 / IBGE
Elaboração: Depto Indicadores Sociais e Econômicos / SOPP / PSA

Tabela 14. Movimento dos cartórios de registro civil do município de Santo André-2011/2012

Tipo de Registro	Cartório do 1º Subdistrito		Cartório do 2º Subdistrito		Cartório de Paranapiacaba		Total	
	2011	2012	2011	2012	2011	2012	2011	2012
Registro de Nascimento	7.035	6.465	3.365	4.167	6	3	10.406	10.635
Registro de Casamento	2.292	2.444	1.278	1.529	1	2	3.571	3.975
Natimortos Registrados	31	26	39	47	0	0	70	73
Óbitos de <1 ano	85	61	52	32	0	0	137	93
Óbitos de 1 a 2 anos	9	7	1	0	0	0	10	7
Óbitos de > 2 anos	4.372	4.018	857	711	4	8	5.233	4.737
Divórcios/ Separações	1.723	1.379	1.131	1.064	9	12	2.863	2.455
Certidões de Adoção	6	2	9	3	0	0	15	5

Fonte: Cartório do 1º Subdistrito / Cartório do 2º Subdistrito / Cartório de Paranapiacaba

Gráfico 6. Movimento dos registros cíveis do cartório distribuidor da comarca - Santo André – 2011/2012

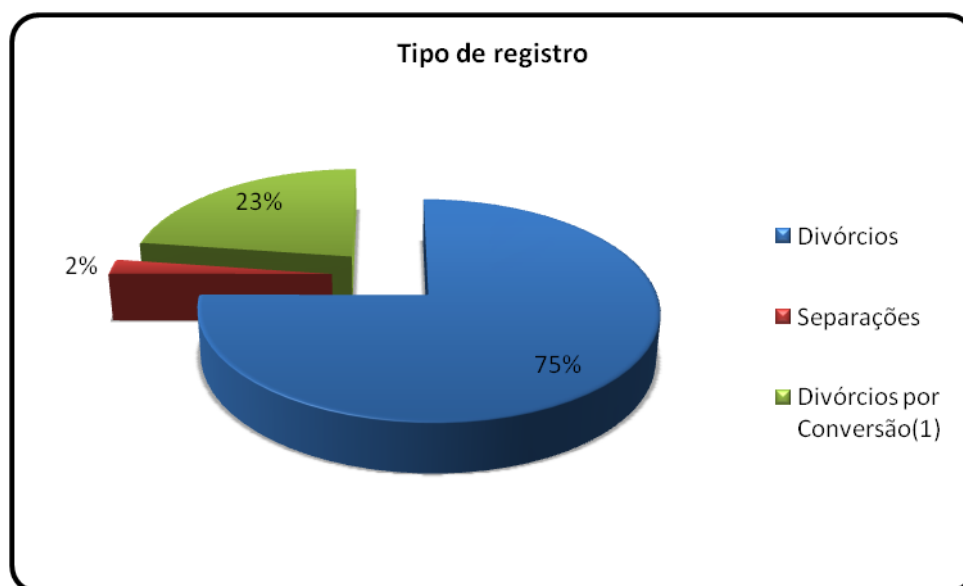

Fonte: Cartório Distribuidor da Comarca

(1): Divórcio por Conversão são as certidões de desquites que são transformadas em divórcios, realizados após 2 anos da emissão da 1ª certidão.

Gráfico 7. Número de óbitos por faixa etária de menores de 1 ano – Santo André – 2012

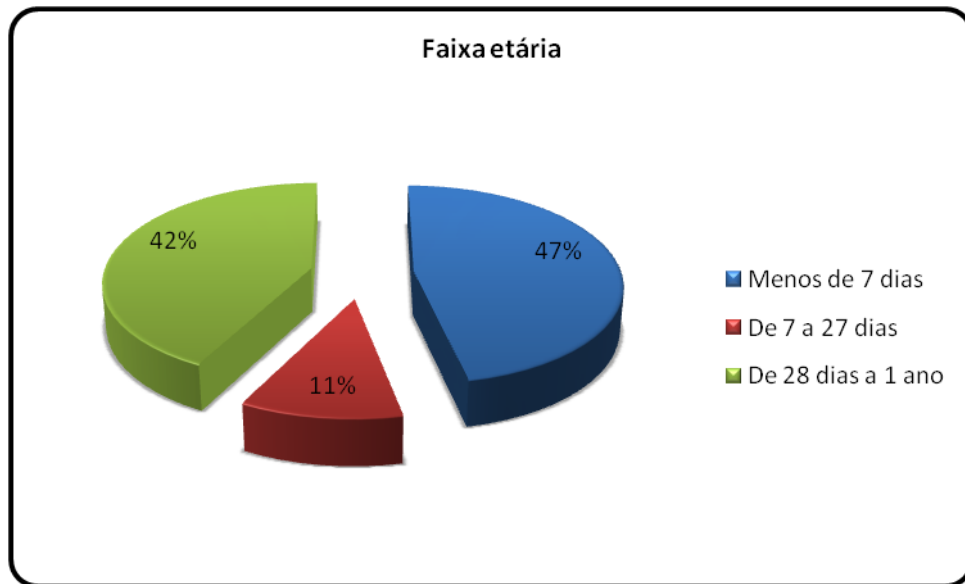

Fonte: Secretaria Municipal de Saúde de Santo André/Departamento de Vigilância à Saúde/Vigilância Epidemiológica/Sistema de Informações sobre Mortalidade/SIM-banco local (dados sujeitos a retificação) e IBGE - Instituto Brasileiro de Geografia e Estatística.

Tabela 15. População e número de óbitos por faixa etária de mulheres em idade fértil – Santo André – 2012

Faixa etária	Nº	População estimada
10 a 14 anos	5	23.754
15 a 19 anos	7	24.647
20 a 29 anos	30	59.518
30 a 39 anos	46	56.820
40 a 49 anos	106	52.309
TOTAL	194	217.048

Fonte: Secretaria Municipal de Saúde de Santo André/Departamento de Vigilância à Saúde/Vigilância Epidemiológica/Sistema de Informações sobre Mortalidade/SIM-banco local (dados sujeitos a retificação).

Gráfico 8. Distribuição da população segundo tempo de moradia no município - Santo André – 2012

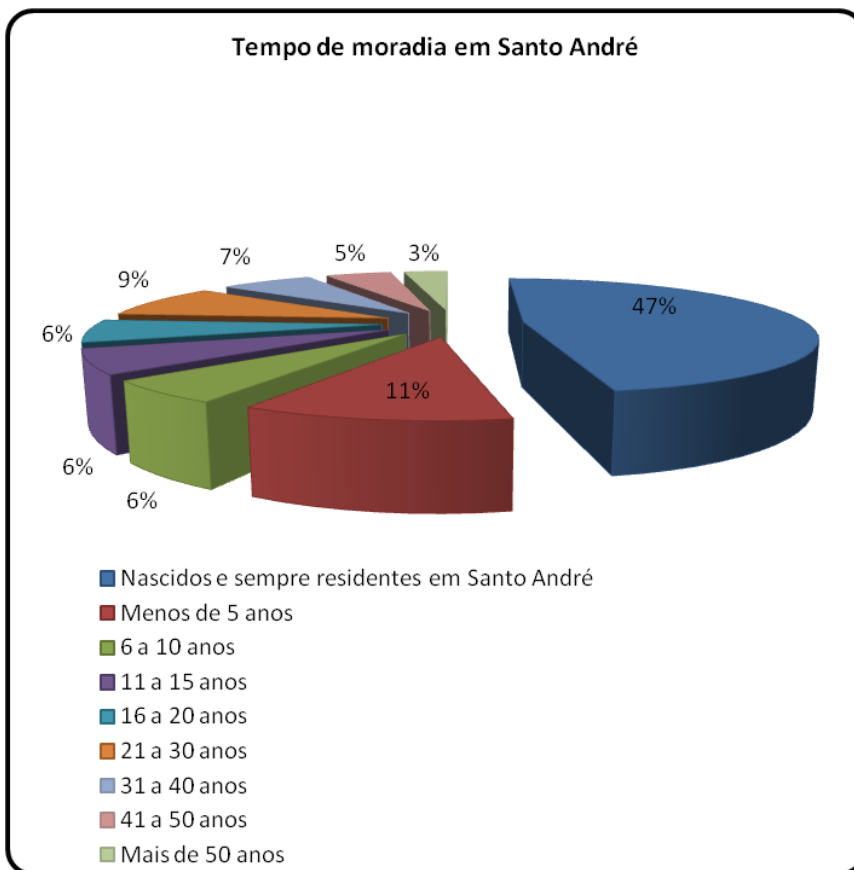

Fonte: Microdados da Amostra / Censo 2010 / IBGE
 Elaboração: Depto. Indicadores Sociais e Econômicos / SOPP / PSA

Gráfico 9. População residente por sexo e faixa etária -Santo André – 2012

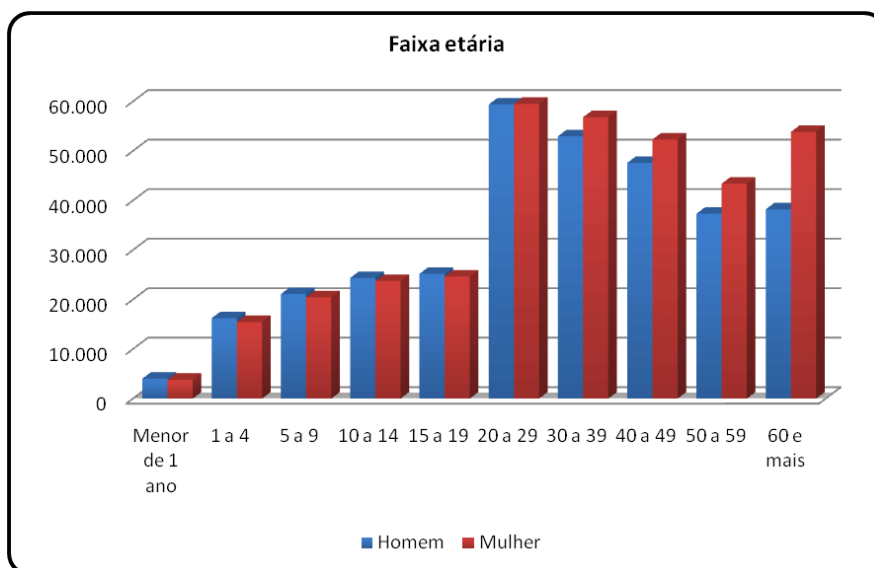

Fonte: IBGE - Censo Demográfico 2010
 Elaboração: Depto Indicadores Sociais e Econômicos / SOPP / PSA

Gráfico 10. População residente por sexo e cor ou raça – Santo André –2012

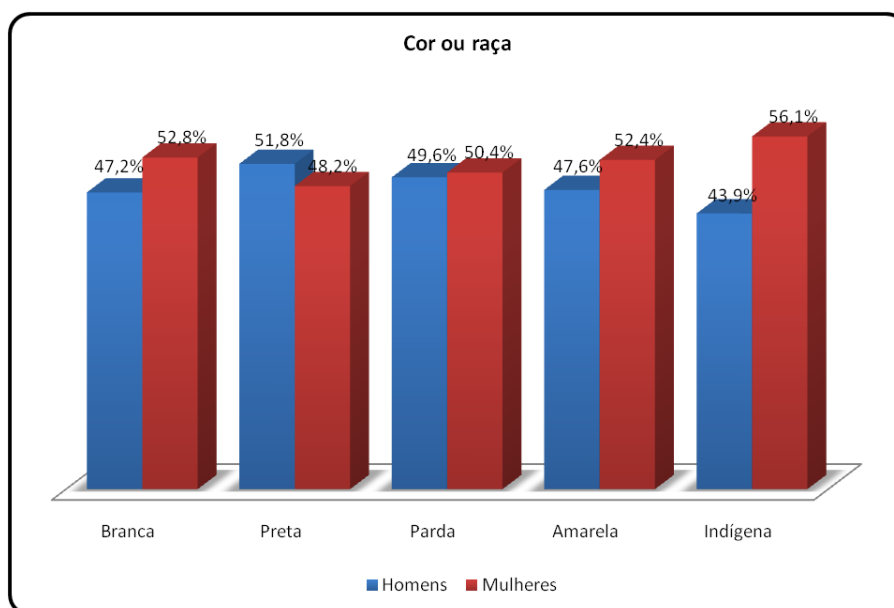

Fonte: IBGE - Censo Demográfico 2010/IBGE
 Elaboração: Depto Indicadores Sociais e Econômicos / SOPP / PSA

Com as considerações dispostas no Decreto Nº 15.913/2009, as Unidades Territoriais para fins censitários, denominadas Áreas Censitárias, ficaram definidas em conformidade com a relação que segue:

Tabela 16. Distribuição da população, área e Macrozona por áreas censitárias - Santo André – 2012⁽²⁾

Área Censitária	População Estimada 2012	Macrozona	Área (km ²)
Acampamento Anchieta	237	Proteção Ambiental	4,21
Bairro Campestre	14.335	Urbana	1,68
Bairro Casa Branca	2.296	Urbana	0,46
Bairro Jardim	8.083	Urbana	1,03
Bairro Paraíso	4.139	Urbana	0,81
Bairro Santa Maria	4.664	Urbana	0,59
Bairro Santa Terezinha	6.023	Urbana	0,55
Bairro Silveira	2.827	Urbana	0,36
Bangu	4.126	Urbana	0,42
Cabeceiras de Araçauva	0	Proteção Ambiental	4,64

(2) Com as considerações dispostas no Decreto Nº 15.913/2009, as Unidades Territoriais para fins censitários, denominadas Áreas Censitárias, ficaram definidas em conformidade com a tabela 5.

Área Censitária	População Estimada 2012	Macrozona	Área (km ²)
Bairro Campestre	14.335	Urbana	1,68
Bairro Casa Branca	2.296	Urbana	0,46
Bairro Jardim	8.083	Urbana	1,03
Bairro Paraíso	4.139	Urbana	0,81
Bairro Santa Maria	4.664	Urbana	0,59
Bairro Santa Terezinha	6.023	Urbana	0,55
Bairro Silveira	2.827	Urbana	0,36
Bangu	4.126	Urbana	0,42
Cabeceiras de Araçáúva	0	Proteção Ambiental	4,64
Cabeceiras do Mogi	0	Proteção Ambiental	7,51
Cabeceiras do Rio Grande	0	Proteção Ambiental	10,8
Cabeceiras do Rio Pequeno	0	Proteção Ambiental	13,55
Campo Grande	125	Proteção Ambiental	9,51
Cata Preta	11.676	Urbana	1,31
Centro	3.643	Urbana	1,07
Cidade São Jorge	15.547	Urbana	1,15
Condomínio Maracanã	10.090	Urbana	0,78
Estância Rio Grande	145	Proteção Ambiental	0,86
Fazenda dos Tecos	16	Proteção Ambiental	0,65
Jardim Alvorada	11.669	Urbana	0,92
Jardim Alzira Franco	6.174	Urbana	0,24
Jardim Ana Maria	4.916	Urbana	0,59
Jardim Bela Vista	7.361	Urbana	0,67
Jardim Bom Pastor	5.978	Urbana	0,7
Jardim Clube de Campo	549	Proteção Ambiental	1,57
Jardim Cristiane	11.958	Urbana	0,82
Jardim das Maravilhas	4.823	Urbana	0,4
Jardim do Estádio	12.674	Urbana	0,7
Jardim Guaripocaba	99	Proteção Ambiental	0,98
Jardim Ipanema	6.072	Urbana	0,51
Jardim Irene	8.028	Urbana	0,57
Jardim Itapoan	3.680	Urbana	0,25
Jardim Joaquim Eugênio de Lima	705	Proteção Ambiental	5,69
Jardim Las Vegas	11.282	Urbana	1,15
Jardim Marek	5.922	Urbana	0,36
Jardim Rina	2.737	Urbana	0,29
Jardim Riviera	4.017	Proteção Ambiental	0,77
Jardim Santa Cristina	15.915	Urbana	0,81
Jardim Santo Alberto	6.468	Urbana	0,48

Área Censitária	População Estimada 2012	Macrozona	Área (km ²)
Jardim Santo André	10.502	Urbana	0,58
Jardim Santo Antônio	9.091	Urbana	0,79
Jardim Stella	11.598	Urbana	1,07
Jardim Utinga	5.414	Urbana	0,5
Paranapiacaba	927	Proteção Ambiental	1,34
Parque América	196	Proteção Ambiental	2,55
Parque Capuava	8.216	Urbana	0,76
Parque das Garças	71	Proteção Ambiental	1,81
Parque das Nações	14.635	Urbana	1,39
Parque dos Pássaros	22.966	Urbana	1,53
Parque Erasmo Assunção	9.420	Urbana	0,88
Parque Estadual da Serra do Mar	0	Proteção Ambiental	1,94
Parque Gerassi Centreville	8.115	Urbana	0,6
Parque Jaçatuba	4.271	Urbana	0,7
Parque João Ramalho	15.123	Urbana	0,8
Parque Marajoara	8.156	Urbana	0,79
Parque Miami	5.910	Proteção Ambiental	0,98
Parque Novo Oratório	16.606	Urbana	1,46
Parque Oratório	11.634	Urbana	1,08
Parque Pedroso	2.067	Proteção Ambiental	8,38
Parque Represa Billings II	664	Proteção Ambiental	0,23
Parque Represa Billings III	1.610	Proteção Ambiental	1,36
Parque Rio Grande	508	Proteção Ambiental	2,14
Polo Petroquímico de Capuava	0	Urbana	0,89
Recreio da Borda do Campo	10.793	Proteção Ambiental	3,52
Reserva Biológica Alto da Serra	2	Proteção Ambiental	3,53
Rio Grande	0	Proteção Ambiental	3,29
Sítio dos Vianas	11.553	Urbana	0,74
Sítio Taquaral	112	Proteção Ambiental	0,51
Tamanduateí 1	1.042	Urbana	0,77
Tamanduateí 2	3.853	Urbana	1,54
Tamanduateí 3	856	Urbana	0,65
Tamanduateí 4	2.708	Urbana	1,1
Tamanduateí 5	3	Urbana	0,53
Tamanduateí 6	0	Urbana	1,63
Tamanduateí 7	1.751	Urbana	1,54
Tamanduateí 8	10.205	Urbana	1,03

Área Censitária	População Estimada 2012	Macrozona	Área (km ²)
Três Divisas	0	Proteção Ambiental	1,02
Várzea do Rio Grande	100	Proteção Ambiental	5,79
Vila Alice	2.490	Urbana	0,25
Vila Alpina	1.600	Urbana	0,27
Vila Alzira	7.501	Urbana	0,98
Vila América	4.361	Urbana	0,53
Vila Assunção	14.268	Urbana	1,49
Vila Bastos	5.689	Urbana	0,42
Vila Camilópolis	16.834	Urbana	1,35
Vila Curuçá	11.114	Urbana	1,01
Vila Floresta	6.897	Urbana	0,65
Vila Francisco Matarazzo	4.460	Urbana	0,35
Vila Gilda	6.000	Urbana	0,63
Vila Guaraciaba	3.786	Urbana	1,24
Vila Guarani	3.976	Urbana	0,24
Vila Guiomar	6.445	Urbana	0,82
Vila Helena	11.987	Urbana	1,04
Vila Homero Thon	5.231	Urbana	0,47
Vila Humaitá	4.596	Urbana	0,49
Vila João Ramalho	7.516	Urbana	0,58
Vila Junqueira	4.142	Urbana	0,55
Vila Linda	9.342	Urbana	0,75
Vila Lucinda	6.162	Urbana	0,57
Vila Lutécia	3.736	Urbana	0,21
Vila Luzita	11.456	Urbana	0,83
Vila Metalúrgica	11.030	Urbana	1,17
Vila Palmares	14.730	Urbana	0,92
Vila Pires	9.939	Urbana	1,25
Vila Príncipe de Gales	10.282	Urbana	0,81
Vila Progresso	5.221	Urbana	0,62
Vila Sacadura Cabral	11.443	Urbana	0,79
Vila Scarpelli	6.258	Urbana	0,59
Vila Suíça	10.612	Urbana	0,51
Vila Tibiriçá	2.532	Urbana	0,24
Vila Valparaíso	9.186	Urbana	0,75
Waisberg I	0	Proteção Ambiental	0,13
Waisberg II	0	Proteção Ambiental	1,84
Total	680.496		167,51

Fonte: Estimativa IBGE- Instituto Brasileiro de Geografia e Estatística, Elaboração: Depto de Indicadores Sociais e Econômicos / SOPP / PSA

Em comparação às delimitações das áreas anteriores a 2010, pelo Decreto 15.913/2009, foram realizadas algumas junções, criações e desmembramentos, a saber:

Tabela 17. Junções de áreas

Junção
Jardim Cristiane = Jardim Cristiane + Jd.Oriental
Jardim Marek = Jardim Marek + Jardim Santo Antonio de Pádua
Jardim Santa Cristina = Jardim Santa Cristina + Jardim Telles de Menezes
Jardim Stella = Jardim Stella + Jardim Jamaica
Jardim Las Vegas = Jardim Las Vegas + Jardim Milena
Parque Gerassi Centreville = Parque Gerassi + Centreville
Vila Gilda = Vila Gilda + Bairro Pinheirinho
Vila Helena=Vila Helena + Vl.Marina
Vila João Ramalho = Vila João Ramalho + Jardim Vila Rica
Vila Junqueira = Vila Junqueira + VilaVitória
Vila Luzita = Vila Luzita + Jardim Guarará
Vila Sacadura Cabral = Vila Sacadura Cabral + Vila Aquilino

Fonte: Depto de Indicadores Sociais e Econômicos / SOPP / PSA

Tabela 18. Criação/desmembramento de áreas

Criação / desmembramento
Parque dos Pássaros (Parte do Jardim Santo André)
Polo Petroquímico de Capuava (Parte do Parque Capuava)
Tamanduateí 1 (Parte do Campestre)
Tamanduateí 2 (Parte da Vila Metalúrgica)
Tamanduateí 3 (Parte do Bairro Jardim)
Tamanduateí 4 (Parte do Bairro Santa Terezinha)
Tamanduateí 5 (Parte do Centro e Bangú)
Tamanduateí 6 (Parte do Várzea Tamanduateí)
Tamanduateí 7 (Parte do Bairro Casa Branca, Vila Homero Thon e Parque Marajoara)
Tamanduateí 8 (Parte do Jardim Alzira Franco e Parque Capuava)

Fonte: Depto de Indicadores Sociais e Econômicos / SOPP / PSA

Em relação à população residente no município por área censitária e a distinção por sexo tem-se conforme a Tabela 19:

Tabela 19. População residente por área censitária e sexo – Santo André – 2012

Área Censitária	Homem	Mulher	Total
Acampamento Anchieta	135	102	237
Bairro Campestre	6.728	7.607	14335
Bairro Casa Branca	1.067	1.229	2296
Bairro Jardim	3.868	4.215	8083
Bairro Paraíso	1.996	2.143	4139
Bairro Santa Maria	2.159	2.505	4664
Bairro Santa Terezinha	2.758	3.265	6023
Bairro Silveira	1.286	1.541	2827
Bangú	1.915	2.211	4126
Cabeceiras de Araçauva	0	0	0
Cabeceiras do Mogi	0	0	0
Cabeceiras do Rio Grande	0	0	0
Cabeceiras do Rio Pequeno	0	0	0
Campo Grande	56	69	125
Cata Preta	5.888	5.788	11676
Centro	1.554	2.089	3643
Cidade São Jorge	7.620	7.927	15547
Condomínio Maracanã	4.993	5.097	10090
Estância Rio Grande	71	74	145
Fazenda dos Tecos	X	X	X
Jardim Alvorada	5.464	6.205	11669
Jardim Alzira Franco	2.994	3.180	6174
Jardim Ana Maria	2.338	2.578	4916
Jardim Bela Vista	3.357	4.004	7361
Jardim Bom Pastor	2.828	3.150	5978
Jardim Clube de Campo	279	270	549
Jardim Cristiane	5.701	6.257	11958
Jardim das Maravilhas	2.297	2.526	4823
Jardim do Estádio	6.066	6.608	12674
Jardim Guaripocaba	46	53	99
Jardim Ipanema	2.928	3.144	6072
Jardim Irene	3.859	4.169	8028
Jardim Itapoam	1.846	1.834	3680
Jardim Joaquim Eugênio de Lima	335	370	705
Jardim Las Vegas	5.634	5.648	11282
Jardim Marek	2.909	3.013	5922
Jardim Rina	1.367	1.370	2737

Área Censitária	Homem	Mulher	Total
Jardim Riviera	2.067	1.950	4017
Jardim Santa Cristina	7.702	8.213	15915
Jardim Santo Alberto	3.002	3.466	6468
Jardim Santo André	5.085	5.417	10502
Jardim Santo Antônio	4.305	4.786	9091
Jardim Stella	5.525	6.073	11598
Jardim Utinga	2.582	2.832	5414
Paranapiacaba	486	441	927
Parque América	100	96	196
Parque Capuava	4.015	4.201	8216
Parque das Garças	40	31	71
Parque das Nações	6.785	7.850	14635
Parque dos Pássaros	11.168	11.798	22966
Parque Erasmo Assunção	4.535	4.885	9420
Parque Estadual da Serra do Mar	0	0	0
Parque Gerassi Centreville	3.864	4.251	8115
Parque Jaçatuba	2.085	2.186	4271
Parque João Ramalho	7.241	7.882	15123
Parque Marajoara	3.957	4.199	8156
Parque Miami	2.916	2.994	5910
Parque Novo Oratório	8.027	8.579	16606
Parque Oratório	5.610	6.024	11634
Parque Pedroso	1.013	1.054	2067
Parque Represa Billings II	345	319	664
Parque Represa Billings III	780	830	1610
Parque Rio Grande	263	245	508
Polo Petroquímico de Capuava	0	0	0
Recreio da Borda do Campo	5.416	5.377	10793
Reserva Biológica Alto da Serra	X	X	X
Rio Grande	0	0	0
Sítio dos Vianas	5.605	5.948	11553
Sítio Taquaral	61	51	112
Tamanduateí 1	499	543	1042
Tamanduateí 2	1.920	1.933	3853
Tamanduateí 3	435	421	856
Tamanduateí 4	1.332	1.376	2708
Tamanduateí 5	X	X	X
Tamanduateí 6	0	0	0
Tamanduateí 7	868	883	1751
Tamanduateí 8	5.181	5.024	10205
Três Divisas	0	0	0
Várzea do Rio Grande	57	43	100

Área Censitária	Homem	Mulher	Total
Vila Alice	1.180	1.310	2490
Vila Alpina	735	865	1600
Vila Alzira	3.462	4.039	7501
Vila América	2.024	2.337	4361
Vila Assunção	6.503	7.765	14268
Vila Bastos	2.615	3.074	5689
Vila Camilópolis	7.888	8.946	16834
Vila Curuçá	5.264	5.850	11114
Vila Floresta	3.311	3.586	6897
Vila Francisco Matarazzo	2.077	2.383	4460
Vila Gilda	2.843	3.157	6000
Vila Guaraciaba	1.845	1.941	3786
Vila Guarani	1.905	2.071	3976
Vila Guiomar	2.965	3.480	6445
Vila Helena	5.617	6.370	11987
Vila Homero Thon	2.470	2.761	5231
Vila Humaitá	2.182	2.414	4596
Vila João Ramalho	3.672	3.844	7516
Vila Junqueira	1.914	2.228	4142
Vila Linda	4.424	4.918	9342
Vila Lucinda	2.924	3.238	6162
Vila Lutécia	1.779	1.957	3736
Vila Luzita	5.481	5.975	11456
Vila Metalúrgica	5.275	5.755	11030
Vila Palmares	7.096	7.634	14730
Vila Pires	4.742	5.197	9939
Vila Príncipe de Gales	5.063	5.219	10282
Vila Progresso	2.533	2.688	5221
Vila Sacadura Cabral	5.755	5.688	11443
Vila Scarpelli	2.923	3.335	6258
Vila Suíça	5.145	5.467	10612
Vila Tibiriçá	1.244	1.288	2532
Vila Valparaíso	4.328	4.858	9186
Waisberg I	0	0	0
Waisberg II	0	0	0
Total	326.398	354.080	680.478

Fonte: Censo 2010 / IBGE- Instituto Brasileiro de Geografia e Estatística

Elaboração: Depto. de Indicadores Sociais e Econômicos / SOPP / PSA

X: Setores com menos de 5 domicílios particulares permanentes ocupados, foram omitidos os valores para proteção ao dado do informante.

Tabela 20. População residente por área censitária e faixa etária – Santo André – 2012

Área Censitária	0 a 4	5 a 9	10 a 14	15 a 19	20 a 29	30 a 39	40 a 49	50 a 59	60 e mais	Total
Acampamento Anchieta	19	21	23	20	26	40	36	27	24	236
Bairro Campestre	634	644	704	739	2.170	2.378	2.200	1.951	2.915	14.335
Bairro Casa Branca	87	107	110	120	373	395	359	291	450	2.292
Bairro Jardim	352	364	405	455	1.132	1.221	1.384	1.236	1.534	8.083
Bairro Paraíso	283	250	291	346	779	645	552	435	559	4.140
Bairro Santa Maria	173	197	219	264	776	676	651	695	1.015	4.666
Bairro Santa Terezinha	283	242	312	362	1.076	870	825	826	1.227	6.023
Bairro Silveira	138	133	126	153	451	527	438	349	507	2.822
Bangú	168	159	247	275	628	559	677	592	823	4.128
Cabeceiras de Araçauva	0	0	0	0	0	0	0	0	0	0
Cabeceiras do Mogi	0	0	0	0	0	0	0	0	0	0
Cabeceiras do Rio Grande	0	0	0	0	0	0	0	0	0	0
Cabeceiras do Rio Pequeno	0	0	0	0	0	0	0	0	0	0
Campo Grande	8	10	13	16	18	20	15	15	9	124
Cata Preta	1.206	1.235	1.390	1.139	2.119	2.067	1.511	675	335	11.677
Centro	89	90	136	178	503	400	502	529	1.218	3.645
Cidade São Jorge	1.231	1.247	1.455	1.301	3.033	2.627	2.192	1.368	1.093	15.547
Condomínio Maracanã	735	762	1.019	910	1.992	1.650	1.355	916	750	10.089
Estância Rio Grande	10	9	16	19	11	14	25	19	21	144
Fazenda dos Tecos	X	X	X	X	X	X	X	X	X	X
Jardim Alvorada	644	639	679	750	2.085	1.964	1.713	1.554	1.641	11.669
Jardim Alzira Franco	448	455	566	611	1.194	948	850	651	450	6.173
Jardim Ana Maria	272	274	369	358	850	798	733	598	664	4.916
Jardim Bela Vista	332	335	310	381	937	1.267	1.254	1.018	1.529	7.363
Jardim Bom Pastor	291	317	384	415	977	915	886	761	1.032	5.978
Jardim Clube de Campo	31	33	34	41	72	94	83	77	81	546
Jardim Cristiane	738	796	880	870	2.055	1.978	1.691	1.321	1.629	11.958
Jardim das Maravilhas	251	289	339	370	816	736	709	599	714	4.823
Jardim do Estádio	737	820	919	991	2.258	2.051	1.811	1.413	1.674	12.674
Jardim Guaripocaba	13	10	17	9	13	13	9	8	6	98
Jardim Ipanema	361	392	459	498	1.133	940	950	674	665	6.072
Jardim Irene	587	594	661	596	1.471	1.405	1.057	804	853	8.028
Jardim Itapoam	173	200	240	291	726	579	591	529	355	3.684
Jardim Joaquim Eugênio de	72	77	104	89	91	97	73	54	44	701
Jardim Las Vegas	667	774	913	992	2.200	1.729	1.883	1.422	702	11.282
Jardim Marek	328	403	450	525	1.194	890	931	772	429	5.922
Jardim Rina	138	155	217	230	493	404	532	350	218	2.737
Jardim Riviera	298	362	383	396	715	643	514	372	334	4.017
Jardim Santa Cristina	1.145	1.159	1.318	1.359	3.095	2.885	2.194	1.523	1.238	15.916
Jardim Santo Alberto	322	347	429	476	1.161	969	996	830	937	6.467
Jardim Santo André	727	729	830	787	1.906	1.990	1.499	1.104	929	10.501
Jardim Santo Antônio	435	511	516	611	1.511	1.419	1.315	1.201	1.574	9.093
Jardim Stella	606	584	656	674	1.971	2.050	1.662	1.544	1.853	11.600
Jardim Utinga	277	320	387	383	930	886	814	654	764	5.415
Paranapiacaba	54	75	101	101	148	143	130	103	66	921
Parque América	19	15	25	19	31	24	35	20	7	195
Parque Capuava	442	446	565	651	1.510	1.244	1.301	1.114	943	8.216
Parque das Garças	3	2	9	4	11	11	17	9	5	71
Parque das Nações	649	625	812	877	2.362	2.207	2.154	2.126	2.823	14.635
Parque dos Pássaros	2.048	2.177	2.725	2.414	4.140	3.810	3.119	1.539	994	22.966
Parque Erasmo Assunção	485	472	627	654	1.722	1.567	1.530	1.196	1.167	9.420
Parque Estadual da Serra do Mar	0	0	0	0	0	0	0	0	0	0
Parque Gerassi Centreville	484	597	705	746	1.448	1.321	1.341	857	615	8.114
Parque Jaçatuba	193	188	242	267	746	643	611	734	649	4.273
Parque João Ramalho	912	995	1.119	1.158	2.755	2.305	2.205	1.720	1.954	15.123
Parque Marajoara	388	441	523	658	1.573	1.082	1.449	1.287	754	8.155
Parque Miami	433	511	582	572	1.119	976	764	522	431	5.910
Parque Novo Oratório	747	823	1.035	1.178	2.800	2.517	2.596	2.298	2.612	16.606
Parque Oratório	492	544	670	728	1.977	1.729	1.803	1.631	2.060	11.634
Parque Pedroso	163	233	261	219	329	360	257	155	92	2.069
Parque Represa Billings II	39	50	46	55	98	87	139	71	75	660

Parque Represa Billings III	108	120	146	172	290	247	233	177	117	1.610
Parque Rio Grande	47	44	48	41	104	59	65	52	45	505
Polo Petroquímico de Capuava	0	0	0	0	0	0	0	0	0	0
Recreio da Borda do Campo	767	874	990	958	2.055	1.647	1.576	1.152	774	10.793
Reserva Biológica Alto da Serra	X	X	X	X	X	X	X	X	X	-
Rio Grande	0	0	0	0	0	0	0	0	0	0
Sítio dos Vianas	987	1.024	1.088	1.049	2.458	1.901	1.463	1.010	572	11.552
Sítio Taquaral	8	6	11	15	18	12	14	20	7	111
Tamanduateí 1	61	59	67	69	193	159	137	130	163	1.038
Tamanduateí 2	409	322	287	237	661	1.015	543	206	176	3.856
Tamanduateí 3	47	56	53	50	108	139	157	129	113	852
Tamanduateí 4	211	216	217	210	623	509	315	192	221	2.714
Tamanduateí 5	X	X	X	X	X	X	X	X	X	-
Tamanduateí 6	0	0	0	0	0	0	0	0	0	0
Tamanduateí 7	164	121	133	93	284	550	259	92	53	1.749
Tamanduateí 8	761	913	1.076	1.058	2.161	1.879	1.287	678	392	10.205
Três Divisas	0	0	0	0	0	0	0	0	0	0
Várzea do Rio Grande	8	6	14	9	14	14	10	11	13	99
Vila Alice	90	120	106	154	379	358	352	385	543	2.487
Vila Alpina	51	75	81	101	221	186	255	210	420	1.600
Vila Alzira	299	311	380	421	1.049	1.033	1.151	1.073	1.782	7.499
Vila América	192	194	204	258	679	628	661	561	988	4.365
Vila Assunção	573	616	686	818	1.903	2.009	2.271	2.043	3.350	14.269
Vila Bastos	214	243	269	327	773	760	909	981	1.215	5.691
Vila Camilópolis	791	813	1.009	1.035	2.856	2.695	2.479	2.323	2.831	16.832
Vila Curuçá	526	583	648	690	1.754	1.629	1.765	1.460	2.058	11.113
Vila Floresta	329	324	372	436	1.069	1.152	1.087	908	1.220	6.897
Vila Francisco Matarazzo	199	198	254	305	725	636	658	621	867	4.463
Vila Gilda	345	313	273	308	836	1.144	996	777	1.008	6.000
Vila Guaraciaba	216	231	278	280	687	612	537	463	484	3.788
Vila Guarani	214	268	311	299	740	590	554	445	557	3.978
Vila Guiomar	266	290	339	350	885	955	895	914	1.554	6.448
Vila Helena	557	608	653	716	1.974	1.855	1.740	1.676	2.208	11.987
Vila Homero Thon	298	313	310	315	875	967	748	605	801	5.232
Vila Humaitá	231	222	268	316	773	725	702	596	763	4.596
Vila João Ramalho	499	561	593	556	1.402	1.318	1.014	819	755	7.517
Vila Junqueira	177	219	287	270	726	618	622	582	644	4.145
Vila Linda	439	501	585	625	1.541	1.313	1.330	1.212	1.797	9.343
Vila Lucinda	318	297	352	396	1.044	937	894	859	1.066	6.163
Vila Lutécia	267	243	273	258	607	780	613	344	353	3.738
Vila Luzita	697	779	757	860	2.147	1.864	1.694	1.303	1.355	11.456
Vila Metalúrgica	514	490	637	676	1.825	1.700	1.603	1.387	2.198	11.030
Vila Palmares	879	841	988	1.017	2.892	2.301	2.042	1.754	2.017	14.731
Vila Pires	458	460	486	525	1.587	1.767	1.422	1.306	1.926	9.937
Vila Príncipe de Gales	834	807	869	885	2.071	1.854	1.285	859	820	10.284
Vila Progresso	289	305	363	399	903	846	747	688	681	5.221
Vila Sacadura Cabral	660	726	962	995	2.324	1.826	1.627	1.110	1.213	11.443
Vila Scarpelli	277	306	369	386	1.008	896	959	851	1.208	6.260
Vila Suíça	746	723	801	916	2.048	1.771	1.441	1.123	1.039	10.608
Vila Tibiriçá	125	121	157	169	495	374	367	363	358	2.529
Vila Valparaíso	533	480	497	514	1.413	1.844	1.500	1.115	1.290	9.186
Waisberg I	0	0	0	0	0	0	0	0	0	0
Waisberg II	0	0	0	0	0	0	0	0	0	0
Total	39.541	41.581	48.120	49.838	118.890	109.839	99.902	80.704	92.057	680.472

Fonte: Censo 2010 / IBGE- Instituto Brasileiro de Geografia e Estatística

Elaboração: Depto. de Indicadores Sociais e Econômicos / SOPP / PSA

X: Setores com menos de 5 domicílios particulares permanentes ocupados, foram omitidos os valores para proteção ao dado do informante.

Tabela 21. População residente por área censitária e cor ou raça - Santo André – 2012

Área Censitária	Branca	Preta	Amarela	Parda	Indígena	Total
Acampamento Anchieta	114	10	1	111	0	236
Bairro Silveira	12.804	199	471	859	3	14336
Bangu	1.977	64	56	194	5	2296
Cabeceiras de Araçáúva	7.425	87	229	340	2	8083
Cabeceiras do Rio Grande	2.907	177	51	1.003	1	4139
Cabeceiras do Mogi	3.922	92	170	475	5	4664
Cabeceiras do Rio Pequeno	5.165	140	102	614	1	6022
Campestre	2.311	89	67	359	0	2826
Campo Grande	3.512	111	127	373	1	4124
Casa Branca	0	0	0	0	0	0
Cata Preta	0	0	0	0	0	0
Centro	0	0	0	0	0	0
Cidade São Jorge	0	0	0	0	0	0
Condomínio Maracanã	95	0	0	30	0	125
Estância Rio Grande	4.914	749	27	5.980	4	11674
Fazenda dos Tecos	3.264	55	124	198	2	3643
Jardim	8.378	942	79	6.112	35	15546
Jardim Alvorada	5.570	627	52	3.836	4	10089
Jardim Alzira Franco	66	1	0	76	1	144
Jardim Ana Maria	X	X	X	X	X	X
Jardim Bela Vista	8.880	436	91	2.259	2	11668
Jardim Bom Pastor	3.275	413	35	2.449	2	6174
Jardim Clube de Campo	3.435	255	90	1.133	1	4914
Jardim Cristiane	6.771	61	289	239	1	7361
Jardim das Maravilhas	4.447	172	158	1.193	8	5978
Jardim do Estádio	431	5	8	105	0	549
Jardim Guaripocaba	8.048	470	112	3.325	1	11956
Jardim Ipanema	3.353	377	41	1.049	2	4822
Jardim Irene	8.252	744	70	3.588	19	12673
Jardim Itapoam	41	4	1	52	0	98
Jardim João Ramalho	4.026	274	35	1.729	9	6073
Jardim Joaquim Eugênio de Lima	4.546	525	103	2.851	5	8030
Jardim Las Vegas	2.802	102	24	750	0	3678
Jardim Marek	364	60	0	281	0	705
Jardim Rina	7.643	528	102	3.008	1	11282
Jardim Riviera	3.827	259	25	1.806	4	5921
Jardim Santa Cristina	2.184	61	25	466	0	2736
Jardim Santo Alberto	2.169	195	10	1.643	1	4018

Área Censitária	Branca	Preta	Amarela	Parda	Indígena	Total
Jardim Santo André	9.630	841	90	5.337	16	15914
Jardim Santo Antônio	4.745	258	90	1.372	3	6468
Jardim Stella	7.306	602	73	2.505	16	10502
Jardim Utinga	7.415	275	93	1.302	6	9091
Paraíso	9.440	329	232	1.581	16	11598
Paranapiacaba	4.092	190	31	1.095	6	5414
Parque América	511	68	7	337	3	926
Parque Capuava	96	20	0	79	0	195
Parque das Garças	6.380	243	57	1.525	12	8217
Parque das Nações	46	1	4	20	0	71
Parque do Pedroso	11.772	397	421	2.011	33	14634
Parque dos Pássaros	10.415	1.791	170	10.555	35	22966
Parque Erasmo Assunção	7.251	391	123	1.645	8	9418
Parque Estadual da Serra do Mar	0	0	0	0	0	0
Parque Gerassi Centreville	5.083	352	19	2.659	2	8115
Parque Jaçatuba	3.486	114	119	544	7	4270
Parque João Ramalho	9.659	775	119	4.545	23	15121
Parque Marajoara	6.163	269	56	1.665	3	8156
Parque Miami	3.278	319	20	2.292	1	5910
Parque Novo Oratório	12.821	562	291	2.926	7	16607
Parque Oratório	9.333	315	309	1.676	1	11634
Parque Represa Billings II	1.022	202	11	833	1	2069
Parque Represa Billings III	404	23	7	230	0	664
Parque Rio Grande	934	65	3	603	5	1610
Polo Petroquímico de Capuava	224	44	0	237	2	507
Recreio da Borda do Campo	0	0	0	0	0	0
Reserva Biológica Alto da Serra	6.718	501	37	3.532	5	10793
Rio Grande	X	X	X	X	X	X
Santa Maria	0	0	0	0	0	0
Santa Terezinha	5.459	1.013	58	4.998	25	11553
Sítio dos Vianas	68	14	0	29	0	111
Sítio Taquaral	850	15	22	154	0	1041
Tamanduateí 1	2.704	116	28	1.002	2	3852
Tamanduateí 2	777	9	25	45	0	856
Tamanduateí 3	1.241	124	42	1.298	3	2708
Tamanduateí 4	X	X	X	X	X	X
Tamanduateí 5	0	0	0	0	0	0
Tamanduateí 6	1.396	81	15	256	2	1750

Área Censitária	Branca	Preta	Amarela	Parda	Indígena	Total
Tamanduateí 7	4.056	773	25	5.343	7	10204
Tamanduateí 8	0	0	0	0	0	0
Três Divisas	60	12	0	26	1	99
Várzea do Rio Grande	2.181	66	70	172	0	2489
Vila Alice	1.375	26	47	150	0	1598
Vila Alpina	6.609	99	143	641	7	7499
Vila Alzira	3.636	97	90	537	1	4361
Vila América	13.090	153	318	696	9	14266
Vila Assunção	5.292	60	147	189	1	5689
Vila Bastos	14.084	500	217	2.029	5	16835
Vila Camilópolis	9.054	258	308	1.491	4	11115
Vila Curuçá	5.734	142	188	823	10	6897
Vila Floresta	3.635	144	129	546	4	4458
Vila Francisco Matarazzo	5.420	56	146	376	0	5998
Vila Gilda	2.692	148	39	907	0	3786
Vila Guaraciaba	2.505	189	9	1.274	0	3977
Vila Guarani	5.490	170	67	717	0	6444
Vila Guiomar	9.878	309	224	1.573	4	11988
Vila Helena	4.129	141	52	900	9	5231
Vila Homero Thon	3.646	126	60	762	0	4594
Vila Humaitá	4.627	421	85	2.372	10	7515
Vila Junqueira	3.080	152	58	845	6	4141
Vila Linda	6.747	477	110	1.999	8	9341
Vila Lucinda	4.954	194	137	877	0	6162
Vila Lutécia	2.816	122	41	754	2	3735
Vila Luzita	7.745	577	120	2.998	16	11456
Vila Metalúrgica	8.787	323	269	1.647	5	11031
Vila Palmares	10.259	830	131	3.499	9	14728
Vila Pires	8.621	175	217	923	5	9941
Vila Príncipe de Gales	5.653	593	65	3.945	26	10282
Vila Progresso	3.687	257	27	1.249	2	5222
Vila Sacadura Cabral	6.622	766	109	3.937	8	11442
Vila Scarpelli	5.033	199	185	836	6	6259
Vila Suíça	6.181	636	34	3.724	37	10612
Vila Tibiriçá	1.908	102	32	488	1	2531
Vila Valparaíso	7.924	182	275	795	10	9186
Waisberg I	0	0	0	0	0	0
Waisberg II	0	0	0	0	0	0
Total	484.847	28.078	9.521	157.414	576	680.436

Fonte: Censo 2010 / IBGE- Instituto Brasileiro de Geografia e Estatística

Elaboração: Depto. de Indicadores Sociais e Econômicos / SOPP / PSA

X: Setores com menos de 5 domicílios particulares permanentes ocupados, foram omitidos os valores para proteção ao dado do informante.

Tabela 22. Distribuição da população por área censitária e religião ou culto - Santo André – 2012

Área Censitária	Católica	Evangélica	Espírita	Outras religiões	Sem religião	Total
Acampamento Anchieta	116	81	5	7	28	237
Bairro Campestre	9.736	2.176	1.123	499	801	14.335
Bairro Casa Branca	1.455	368	236	85	151	2.295
Bairro Jardim	5.490	1.227	633	281	451	8.082
Bairro Paraíso	2.637	695	385	136	285	4.138
Bairro Santa Maria	3.168	708	366	162	260	4.664
Bairro Santa Terezinha	3.865	1.264	317	126	451	6.023
Bairro Silveira	1.867	570	154	43	193	2.827
Bangu	2.647	866	217	87	309	4.126
Cabeceiras do Araçáua	0	0	0	0	0	0
Cabeceiras do Rio Grande	0	0	0	0	0	0
Cabeceiras do Rio Mogi	0	0	0	0	0	0
Cabeceiras do Rio Pequeno	0	0	0	0	0	0
Campo Grande	61	42	3	4	15	125
Cata Preta	5.364	4.599	75	56	1.583	11.677
Centro	2.310	583	375	135	240	3.643
Cidade São Jorge	9.405	3.965	281	429	1.468	15.548
Condomínio Maracanã	5.326	3.349	152	300	963	10.090
Estância Rio Grande	71	49	3	4	17	144
Fazenda dos Tecos	X	X	X	X	X	X
Jardim Alvorada	7.001	3.086	504	267	812	11.670
Jardim Alzira Franco	3.392	1.796	102	200	683	6.173
Jardim Ana Maria	3.010	1.443	107	76	280	4.916
Jardim Bela Vista	4.667	1.179	757	274	485	7.362
Jardim Bom Pastor	3.922	1.077	443	149	387	5.978
Jardim Clube de Campo	269	187	12	17	65	550
Jardim Cristiane	7.566	2.852	635	231	674	11.958
Jardim das Maravilhas	2.999	1.294	178	127	225	4.823
Jardim do Estádio	6.403	4.384	383	244	1.260	12.674
Jardim Guaripocaba	48	33	2	3	12	98
Jardim Ipanema	3.206	2.016	92	180	579	6.073
Jardim Irene	4.572	2.613	220	200	423	8.028
Jardim Itapoam	2.022	1.070	61	119	407	3.679
Jardim Joaquim Eugênio de Lima	346	240	15	21	83	705
Jardim Las Vegas	6.768	2.983	487	258	785	11.281
Jardim Marek	3.582	1.510	107	163	559	5.921

Área Censitária	Católica	Evangélica	Espírita	Outras religiões	Sem religião	Total
Jardim Rina	1.504	796	45	89	303	2.737
Jardim Riviera	1.845	1.582	26	19	545	4.017
Jardim Santa Cristina	8.040	5.505	481	307	1.583	15.916
Jardim Santo Alberto	3.960	1.898	141	100	368	6.467
Jardim Santo André	4.820	3.684	125	305	1.568	10.502
Jardim Santo Antonio	5.892	2.093	255	290	560	9.090
Jardim Stella	7.338	2.766	616	224	654	11.598
Jardim Utinga	3.366	1.453	200	142	252	5.413
Paranapiacaba	454	315	20	28	110	927
Parque América	96	67	4	6	23	196
Parque Capuava	4.514	2.390	136	267	910	8.217
Parque das Garças	35	24	2	2	8	71
Parque das Nações	9.486	3.369	410	467	902	14.634
Parque dos Pássaros	10.540	8.056	274	667	3.429	22.966
Parque Erasmo Assunção	5.719	2.462	216	401	621	9.419
Parque Estadual da Serra do Mar	0	0	0	0	0	0
Parque Gerassi Centreville	4.909	2.070	147	224	766	8.116
Parque Jaçatuba	2.486	1.106	149	165	366	4.272
Parque João Ramalho	8.802	3.916	526	584	1.294	15.122
Parque Marajoara	5.366	1.832	377	201	380	8.156
Parque Miami	2.715	2.327	38	28	801	5.909
Parque Novo Oratório	10.168	4.874	362	256	945	16.605
Parque Oratório	7.064	3.040	267	496	767	11.634
Parque Pedroso	950	814	13	10	280	2.067
Parque Represa Billings II	325	226	15	20	79	665
Parque Represa Billings III	789	547	35	49	190	1.610
Parque Rio Grande	249	173	11	15	60	508
Polo Petroquímico Capuava	0	0	0	0	0	0
Recreio da Borda do Campo	5.289	3.666	237	325	1.276	10.793
Reserva Biológica Alto da Serra	X	X	X	X	X	X
Rio Grande	0	0	0	0	0	0
Sítio dos Vianas	5.308	4.550	74	56	1.566	11.554
Sítio Taquaral	55	38	2	3	13	111
Tamanduateí 1	661	167	107	39	69	1.043
Tamanduateí 2	2.472	808	203	81	289	3.853
Tamanduateí 3	543	137	88	32	56	856
Tamanduateí 4	1.738	568	142	57	203	2.708
Tamanduateí 5	X	X	X	X	X	X
Tamanduateí 6	0	0	0	0	0	0
Tamanduateí 7	1.152	393	81	43	81	1.750
Tamanduateí 8	5.607	2.968	169	331	1.130	10.205

Área Censitária	Católica	Evangélica	Espírita	Outras religiões	Sem religião	Total
Três Divisas	0	0	0	0	0	0
Várzea do Rio Grande	49	34	2	3	12	100
Vila Alice	1.579	399	256	93	164	2.491
Vila Alpina	1.086	243	125	56	89	1.599
Vila Alzira	4.746	1.789	398	145	423	7.501
Vila América	2.869	980	202	108	203	4.362
Vila Assunção	9.089	2.397	1.327	470	984	14.267
Vila Bastos	3.607	911	585	212	375	5.690
Vila Camilópolis	10.469	4.517	622	443	784	16.835
Vila Curuça	6.469	2.877	387	429	951	11.113
Vila Floresta	4.525	1.242	511	172	447	6.897
Vila Francisco Matarazzo	2.891	1.027	125	142	275	4.460
Vila Gilda	3.822	1.008	558	198	414	6.000
Vila Guaraciaba	1.998	1.257	57	112	361	3.785
Vila Guarani	2.616	893	184	98	185	3.976
Vila Guiomar	4.377	978	505	224	360	6.444
Vila Helena	7.916	2.417	653	182	819	11.987
Vila Homero Thon	3.442	1.175	242	129	244	5.232
Vila Humaitá	3.023	1.032	212	113	214	4.594
Vila João Ramalho	4.280	2.447	206	187	396	7.516
Vila Junqueira	2.735	835	226	63	283	4.142
Vila Linda	5.605	2.471	404	213	650	9.343
Vila Lucinda	3.741	1.610	141	263	406	6.161
Vila Lutécia	1.972	1.240	56	111	356	3.735
Vila Luzita	6.524	3.729	314	285	604	11.456
Vila Metalúrgica	7.078	2.314	580	231	827	11.030
Vila Palmares	8.671	3.830	726	337	1.166	14.730
Vila Pires	6.563	2.004	542	151	679	9.939
Vila Príncipe de Gales	6.053	2.674	507	235	814	10.283
Vila Progresso	3.158	1.332	94	144	493	5.221
Vila Sacadura Cabral	6.736	2.975	564	262	906	11.443
Vila Scarpelli	4.105	1.127	464	156	405	6.257
Vila Suíça	5.602	3.523	160	315	1.012	10.612
Vila Tibiriçá	1.337	841	38	75	242	2.533
Vila Valparaíso	6.027	1.654	681	230	595	9.187
Waisberg I	0	0	0	0	0	0
Waisberg II	0	0	0	0	0	0
TOTAL	402.308	178.767	27.078	17.799	54.519	680.471

Fonte: Censo 2010 / IBGE- Instituto Brasileiro de Geografia e Estatística

Elaboração: Depto. de Indicadores Sociais e Econômicos / SOPP / PSA

X: Setores com menos de 5 domicílios particulares permanentes ocupados, foram omitidos os valores para proteção ao dado do informante.

Tabela 23. Distribuição da população por área censitária e nível de instrução - Santo André – 2012

Área Censitária	Sem instrução e fundamental incompleto	Fundamental completo e médio incompleto	Médio completo e superior incompleto	Superior completo	Não determinado	Total
Acampamento Anchieta	133	43	53	7	1	237
Bairro Campestre	3.976	1.726	3.858	4.731	44	14.335
Bairro Casa Branca	572	218	544	947	15	2.296
Bairro Jardim	2.242	973	2.175	2.667	25	8.082
Bairro Paraíso	1.145	455	1.091	1.445	3	4.139
Bairro Santa Maria	1.294	562	1.255	1.539	14	4.664
Bairro Santa Terezinha	2.494	795	1.504	1.182	47	6.022
Bairro Silveira	987	381	846	603	9	2.826
Bangu	1.708	545	1.031	810	32	4.126
Cabeceiras do Araçaúva	0	0	0	0	0	0
Cabeceiras do Rio Grande	0	0	0	0	0	0
Cabeceiras do Rio Mogi	0	0	0	0	0	0
Cabeceiras do Rio Pequeno	0	0	0	0	0	0
Campo Grande	70	23	28	3	1	125
Cata Preta	6.751	1.903	2.670	214	137	11.675
Centro	908	345	864	1.502	24	3.643
Cidade São Jorge	7.586	2.860	4.124	934	43	15.547
Condomínio Maracanã	4.660	1.933	2.750	700	47	10.090
Estância Rio Grande	81	27	32	4	1	145
Fazenda dos Tecos	X	X	X	X	X	X
Jardim Alvorada	4.692	1.765	3.862	1.308	43	11.670
Jardim Alzira Franco	2.986	1.234	1.523	385	46	6.174
Jardim Ana Maria	1.949	855	1.563	539	10	4.916
Jardim Bela Vista	1.834	698	1.745	3.036	48	7.361
Jardim Bom Pastor	1.974	757	1.535	1.657	55	5.978
Jardim Clube de Campo	308	101	123	15	3	550
Jardim Cristiane	4.709	1.903	3.303	1.983	60	11.958
Jardim das Maravilhas	1.789	749	1.669	600	16	4.823
Jardim do Estádio	5.945	2.575	3.231	788	136	12.675
Jardim Guaripocaba	55	18	22	3	1	99
Jardim Ipanema	2.805	1.163	1.655	421	28	6.072
Jardim Irene	3.619	1.286	2.547	502	74	8.028
Jardim Itapoam	1.780	736	907	230	28	3.681
Jardim Joaquim Eugênio de Lima	395	129	157	19	4	704
Jardim Las Vegas	4.536	1.706	3.733	1.265	41	11.281

Área Censitária	Sem instrução e fundamental incompleto	Fundamental completo e médio incompleto	Médio completo e superior incompleto	Superior completo	Não determinado	Total
Jardim Marek	2.889	1.089	1.571	356	16	5.921
Jardim Rina	1.324	547	675	171	21	2.738
Jardim Riviera	2.323	655	919	74	47	4.018
Jardim Santa Cristina	7.465	3.234	4.057	989	170	15.915
Jardim Santo Alberto	2.564	1.125	2.056	709	14	6.468
Jardim Santo André	5.806	1.502	2.666	356	173	10.503
Jardim Santo Antônio	3.522	1.214	2.634	1.676	44	9.090
Jardim Stella	4.567	1.846	3.204	1.923	58	11.598
Jardim Utinga	2.008	840	1.874	673	18	5.413
Paranapiacaba	519	170	207	26	5	927
Parque América	110	36	44	5	1	196
Parque Capuava	3.973	1.643	2.026	513	62	8.217
Parque das Garças	40	13	16	2	0	71
Parque das Nações	5.671	1.955	4.241	2.698	70	14.635
Parque dos Pássaros	12.695	3.284	5.830	779	378	22.966
Parque Erasmo Assunção	3.624	1.491	3.082	1.193	30	9.420
Parque Estadual da Serra do Mar	0	0	0	0	0	0
Parque Gerassi Centreville	3.960	1.493	2.152	488	22	8.115
Parque Jaçatuba	1.726	648	1.220	646	31	4.271
Parque João Ramalho	6.110	2.295	4.320	2.287	110	15.122
Parque Marajoara	3.122	1.234	2.499	1.291	10	8.156
Parque Miami	3.417	963	1.351	109	70	5.910
Parque Novo Oratório	6.583	2.889	5.280	1.819	35	16.606
Parque Oratório	4.475	1.842	3.806	1.474	37	11.634
Parque Pedroso	1.195	337	473	38	24	2.067
Parque Represa Billings II	372	122	148	18	4	664
Parque Represa Billings III	902	295	359	44	9	1.609
Parque Rio Grande	285	93	113	14	3	508
Polo Petroquímico Capuava	0	0	0	0	0	0
Recreio da Borda do Campo	6.049	1.976	2.408	298	62	10.793
Reserva Biológica Alto da Serra	X	X	X	X	X	X
Rio Grande	0	0	0	0	0	0
Sítio dos Vianas	6.680	1.883	2.642	212	136	11.553
Sítio Taquaral	63	20	25	3	1	112
Tamanduateí 1	260	99	247	430	7	1.043
Tamanduateí 2	1.596	509	962	756	30	3.853
Tamanduateí 3	213	81	203	353	6	856
Tamanduateí 4	1.121	358	676	532	21	2.708

Área Censitária	Sem instrução e fundamental incompleto	Fundamental completo e médio incompleto	Médio completo e superior incompleto	Superior completo	Não determinado	Total
Tamanduateí 5	X	X	X	X	X	X
Tamanduateí 6	0	0	0	0	0	0
Tamanduateí 7	670	265	536	277	2	1.750
Tamanduateí 8	4.935	2.040	2.517	637	77	10.206
Três Divisas	0	0	0	0	0	0
Várzea do Rio Grande	56	18	22	3	1	100
Vila Alice	620	236	590	1.027	16	2.489
Vila Alpina	444	193	431	528	5	1.601
Vila Alzira	2.954	1.194	2.072	1.244	37	7.501
Vila América	1.670	660	1.337	690	5	4.362
Vila Assunção	3.948	1.568	3.760	4.981	11	14.268
Vila Bastos	1.418	539	1.349	2.346	37	5.689
Vila Camilópolis	6.245	2.613	5.826	2.094	56	16.834
Vila Curuçá	4.490	1.687	3.175	1.681	80	11.113
Vila Floresta	2.278	873	1.771	1.912	64	6.898
Vila Francisco Matarazzo	1.728	596	1.292	822	21	4.459
Vila Gilda	1.660	659	1.581	2.095	5	6.000
Vila Guaraciaba	1.748	725	1.032	263	18	3.786
Vila Guarani	1.522	601	1.218	629	5	3.975
Vila Guiomar	1.788	776	1.734	2.127	20	6.445
Vila Helena	4.185	1.614	3.588	2.559	40	11.986
Vila Homero Thon	2.003	791	1.603	828	7	5.232
Vila Humaitá	1.759	695	1.408	727	6	4.595
Vila João Ramalho	3.388	1.204	2.385	470	69	7.516
Vila Junqueira	1.446	558	1.240	884	14	4.142
Vila Linda	3.756	1.413	3.092	1.047	34	9.342
Vila Lucinda	2.370	976	2.016	781	19	6.162
Vila Lutécia	1.726	716	1.018	259	17	3.736
Vila Luzita	5.164	1.835	3.635	716	105	11.455
Vila Metalúrgica	4.567	1.457	2.755	2.165	86	11.030
Vila Palmares	7.858	2.294	3.304	1.168	106	14.730
Vila Pires	3.470	1.339	2.975	2.122	33	9.939
Vila Príncipe de Gales	5.485	1.601	2.307	815	74	10.282
Vila Progresso	2.548	961	1.385	314	14	5.222
Vila Sacadura Cabral	6.104	1.782	2.567	907	82	11.442
Vila Scarpelli	2.066	792	1.607	1.734	58	6.257
Vila Suíça	4.901	2.033	2.893	736	49	10.612
Vila Tibiriçá	1.169	485	690	176	12	2.532

Área Censitária	Sem instrução e fundamental incompleto	Fundamental completo e médio incompleto	Médio completo e superior incompleto	Superior completo	Não determinado	Total
Vila Valparaíso	3.033	1.163	2.359	2.546	85	9.186
Waisberg I	0	0	0	0	0	0
Waisberg II	0	0	0	0	0	0
Total	286.384	105.197	187.456	97.304	4.131	680.472

Fonte: Censo 2010 / IBGE- Instituto Brasileiro de Geografia e Estatística
 Elaboração: Depto. de Indicadores Sociais e Econômicos / SOPP / PSA

X: Setores com menos de 5 domicílios particulares permanentes ocupados, foram omitidos os valores para proteção ao dado do informante.

Tabela 24. Distribuição da população por área censitária e renda média familiar per capita – 2012

Área Censitária	Renda média familiar per capita
Acampamento Anchieta	R\$ 827,37
Bairro Silveira	R\$ 1.974,72
Bangú	R\$ 1.479,24
Cabeceiras do Araçauva	R\$ 0,00
Cabeceiras do Rio Grande	R\$ 0,00
Cabeceiras do Rio Mogi	R\$ 0,00
Cabeceiras do Rio Pequeno	R\$ 0,00
Campestre	R\$ 3.126,21
Campo Grande	R\$ 827,37
Casa Branca	R\$ 3.625,51
Cata Preta	R\$ 580,87
Centro	R\$ 3.625,51
Cidade São Jorge	R\$ 938,52
Condomínio Maracanã	R\$ 1.039,00
Estância Rio Grande	R\$ 827,37
Fazenda dos Tecos	X
Jardim	R\$ 3.126,21
Jardim Alvorada	R\$ 1.232,31
Jardim Alzira Franco	R\$ 874,13
Jardim Ana Maria	R\$ 1.169,96
Jardim Bela Vista	R\$ 3.625,51
Jardim Bom Pastor	R\$ 2.638,34
Jardim Clube de Campo	R\$ 827,37
Jardim Cristiane	R\$ 1.367,84
Jardim das Maravilhas	R\$ 1.257,97
Jardim do Estádio	R\$ 881,54
Jardim Guaripocaba	R\$ 827,37
Jardim Ipanema	R\$ 1.039,00

Área Censitária	Renda média familiar per capita
Jardim Irene	R\$ 942,68
Jardim Itapoam	R\$ 874,13
Jardim Joaquim Eugênio de Lima	R\$ 827,37
Jardim Las Vegas	R\$ 1.232,31
Jardim Marek	R\$ 938,52
Jardim Rina	R\$ 874,13
Jardim Riviera	R\$ 580,87
Jardim Santa Cristina	R\$ 881,54
Jardim Santo Alberto	R\$ 1.169,96
Jardim Santo André	R\$ 679,18
Jardim Santo Antonio	R\$ 1.541,97
Jardim Stella	R\$ 1.367,84
Jardim Utinga	R\$ 1.257,97
Paraíso	R\$ 3.410,03
Paranapiacaba	R\$ 827,37
Parque América	R\$ 827,37
Parque Capuava	R\$ 874,13
Parque das Garças	R\$ 827,37
Parque das Nações	R\$ 1.541,97
Parque do Pedroso	R\$ 580,87
Parque dos Pássaros	R\$ 679,18
Parque Erasmo Assunção	R\$ 1.209,47
Parque Estadual da Serra do Mar	R\$ 0,00
Parque Gerassi Centreville	R\$ 938,52
Parque Jaçatuba	R\$ 1.481,56
Parque João Ramalho	R\$ 1.481,56
Parque Marajoara	R\$ 1.444,06
Parque Miami	R\$ 580,87
Parque Novo Oratório	R\$ 1.169,96
Parque Oratório	R\$ 1.209,47
Parque Represa Billings II	R\$ 827,37
Parque Represa Billings III	R\$ 827,37
Parque Rio Grande	R\$ 827,37
Polo Petroquímico Capuava	R\$ 0,00
Recreio da Borda do Campo	R\$ 827,37
Reserva Biológica Alto da Serra	X
Rio Grande	R\$ 0,00
Santa Maria	R\$ 3.126,21
Santa Terezinha	R\$ 1.479,24

Área Censitária	Renda média familiar per capita
Sítio dos Vianas	R\$ 580,87
Sítio Taquaral	R\$ 827,37
Tamanduateí 1	R\$ 3.625,51
Tamanduateí 2	R\$ 1.479,24
Tamanduateí 3	R\$ 3.625,51
Tamanduateí 4	R\$ 1.479,24
Tamanduateí 5	X
Tamanduateí 6	R\$ 874,13
Tamanduateí 7	R\$ 1.444,06
Tamanduateí 8	R\$ 874,13
Três Divisas	R\$ 0,00
Várzea do Rio Grande	R\$ 827,37
Vila Alice	R\$ 3.625,51
Vila Alpina	R\$ 3.126,21
Vila Alzira	R\$ 1.367,84
Vila América	R\$ 1.444,06
Vila Assunção	R\$ 3.410,03
Vila Bastos	R\$ 3.625,51
Vila Camilópolis	R\$ 1.257,97
Vila Curuçá	R\$ 1.481,56
Vila Floresta	R\$ 2.638,34
Vila Francisco Matarazzo	R\$ 1.541,97
Vila Gilda	R\$ 3.410,03
Vila Guaraciaba	R\$ 1.039,00
Vila Guarani	R\$ 1.444,06
Vila Guiomar	R\$ 3.126,21
Vila Helena	R\$ 1.974,72
Vila Homero Thon	R\$ 1.444,06
Vila Humaitá	R\$ 1.444,06
Vila João Ramalho	R\$ 942,68
Vila Junqueira	R\$ 1.974,72
Vila Linda	R\$ 1.232,31
Vila Lucinda	R\$ 1.209,47
Vila Lutécia	R\$ 1.039,00
Vila Luzita	R\$ 942,68
Vila Metalúrgica	R\$ 1.479,24
Vila Palmares	R\$ 925,06
Vila Pires	R\$ 1.974,72
Vila Príncipe de Gales	R\$ 925,06
Vila Progresso	R\$ 938,52

Área Censitária	Renda média familiar per capita
Vila Sacadura Cabral	R\$ 925,06
Vila Scarpelli	R\$ 2.638,34
Vila Suíça	R\$ 1.039,00
Vila Tibiriçá	R\$ 1.039,00
Vila Valparaiso	R\$ 2.638,34
Waisberg I	R\$ 0,00
Waisberg II	R\$ 0,00
Total	R\$ 1.471,66

Fonte: Microdados da Amostra- Censo 2010 /IBGE. Elaboração: Depto. de Indicadores Sociais e Econômicos/SOPP/PSA. (*) Valores atualizados pelo IPCA de dezembro/2012.

X: Os valores foram omitidos para proteção ao dado do informante

2.5. MORADIA E QUALIDADE DE VIDA

Os dados a seguir apresentam informações referentes a Santo André, quando observados as condições de habitação e sua qualidade e comodidade que interferem na qualidade de vida.

Tabela 25. Distribuição de estimativa de domicílios particulares permanentes ocupados por área censitária 2012

Bairro	Domicílios Particulares Permanentes Ocupados
Acampamento Anchieta	66
Bairro Campestre	5.030
Bairro Casa Branca	861
Bairro Jardim	2.873
Bairro Paraíso	1.297
Bairro Santa Maria	1.520
Bairro Santa Terezinha	2.108
Bairro Silveira	1.015
Bangu	1.404
Cabeceiras do Araçáua	0
Cabeceiras do Rio Grande	0
Cabeceiras do Rio Mogi	0
Cabeceiras do Rio Pequeno	0
Campo Grande	34
Cata Preta	3.175
Centro	1.491
Cidade São Jorge	4.808
Condomínio Maracanã	2.920
Estância Rio Grande	43
Fazenda dos Tecos	X
Jardim Alvorada	4.023
Jardim Alzira Franco	1.818
Jardim Ana Maria	1.515
Jardim Bela Vista	2.820
Jardim Bom Pastor	1.920
Jardim Clube de Campo	186
Jardim Cristiane	3.698
Jardim das Maravilhas	1.522
Jardim do Estádio	3.862
Jardim Guaripocaba	23
Jardim Ipanema	1.872
Jardim Irene	2.445
Jardim Itapoan	1.065

Bairro	Domicílios Particulares Permanentes Ocupados
Jardim Joaquim Eugênio de Lima	184
Jardim Las Vegas	3.337
Jardim Marek	1.762
Jardim Rina	796
Jardim Riviera	1.159
Jardim Santa Cristina	4.914
Jardim Santo Alberto	2.054
Jardim Santo André	3.347
Jardim Santo Antônio	2.928
Jardim Stella	3.898
Jardim Utinga	1.752
Paranapiacaba	261
Parque América	52
Parque Capuava	2.526
Parque das Garças	24
Parque das Nações	4.977
Parque dos Pássaros	6.419
Parque Erasmo Assunção	3.163
Parque Estadual da Serra do Mar	0
Parque Gerassi Centreville	2.332
Parque Jaçatuba	1.341
Parque João Ramalho	4.749
Parque Marajoara	2.471
Parque Miami	1.744
Parque Novo Oratório	5.305
Parque Oratório	3.734
Parque Pedroso	474
Parque Represa Billings II	206
Parque Represa Billings III	448
Parque Rio Grande	142
Polo Petroquímico de Capuava	0
Recreio da Borda do Campo	3.167
Reserva Biológica Alto da Serra	X
Rio Grande	0
Sítio dos Vianas	3.433
Sítio Taquaral	31
Tamanduateí 1	326
Tamanduateí 2	1.291
Tamanduateí 3	284
Tamanduateí 4	854
Tamanduateí 5	X
Tamanduateí 6	0

Bairro	Domicílios Particulares Permanentes Ocupados
Tamanduateí 7	608
Tamanduateí 8	2.846
Três Divisas	0
Várzea do Rio Grande	28
Vila Alice	890
Vila Alpina	538
Vila Alzira	2.632
Vila América	1.509
Vila Assunção	5.189
Vila Bastos	2.038
Vila Camilópolis	5.534
Vila Curuçá	3.740
Vila Floresta	2.333
Vila Francisco Matarazzo	1.467
Vila Gilda	2.137
Vila Guaraciaba	1.171
Vila Guarani	1.243
Vila Guiomar	2.336
Vila Helena	4.087
Vila Homero Thon	1.821
Vila Humaitá	1.547
Vila João Ramalho	2.282
Vila Junqueira	1.282
Vila Linda	2.984
Vila Lucinda	2.045
Vila Lutécia	1.284
Vila Luzita	3.617
Vila Metalúrgica	3.726
Vila Palmares	4.661
Vila Pires	3.443
Vila Príncipe de Gales	3.068
Vila Progresso	1.657
Vila Sacadura Cabral	3.196
Vila Scarpelli	1.992
Vila Suíça	3.296
Vila Tibiriçá	793
Vila Valparaíso	3.244
Waisberg I	0
Waisberg II	0
TOTAL	217.563

Fonte: Microdados da Amostra / Censo 2010 / IBGE
 Elaboração: Depto Indicadores Sociais e Econômicos / SOPP / PSA

Gráfico 11. Distribuição dos domicílios particulares permanentes segundo espécie de unidade – Santo André – 2012

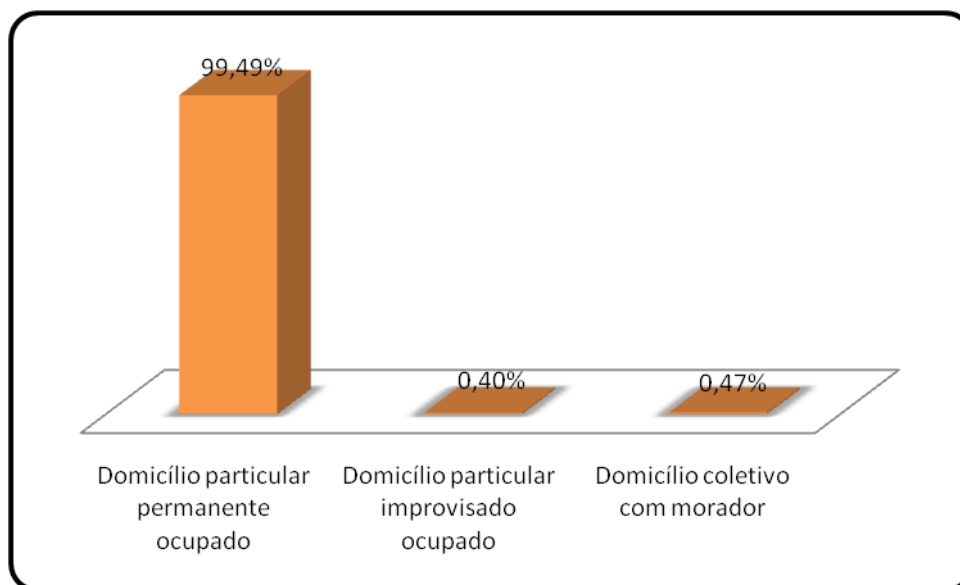

Fonte: Microdados da Amostra / Censo 2010 / IBGE
 Elaboração: Depto Indicadores Sociais e Econômicos / SOPP / PSA

Tabela 26. Distribuição dos domicílios segundo tipo de moradia - Santo André – 2012

Tipo de moradia	Nº	%
Casa	174.553	79,83%
Casa de vila ou em condomínio	1.880	0,86%
Apartamento	39.157	17,91%
Habitação em: casa de cômodos, cortiço ou cabeça de porco	1.972	0,90%
Dentro de estabelecimento	61	0,03%
Outro (vagão, trailer, gruta, etc)	28	0,01%
Asilo, orfanato e similares com morador	749	0,34%
Hotel, pensão e similares com morador	127	0,06%
Alojamento de trabalhadores com morador	66	0,03%
Outro com morador	77	0,04%
Total	218.669	100%

Fonte: Microdados da Amostra / Censo 2010 / IBGE
 Elaboração: Depto Indicadores Sociais e Econômicos / SOPP / PSA

Gráfico 12. Distribuição da população segundo posse de telefone celular - Santo André – 2012

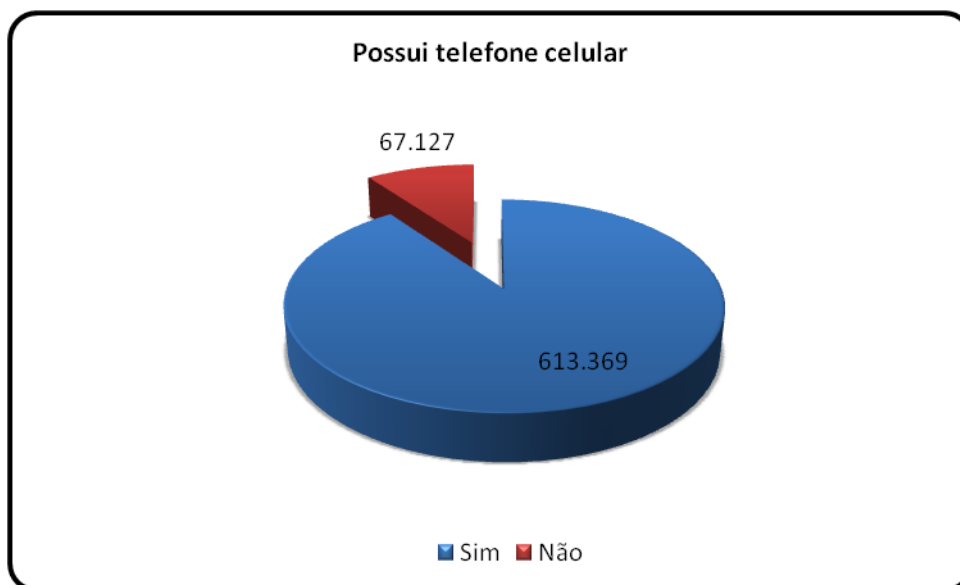

Fonte: Microdados da Amostra / Censo 2010 / IBGE
 Elaboração: Depto Indicadores Sociais e Econômicos / SOPP / PSA

Gráfico 13. Distribuição dos domicílios segundo condição de ocupação – Santo André – 2012

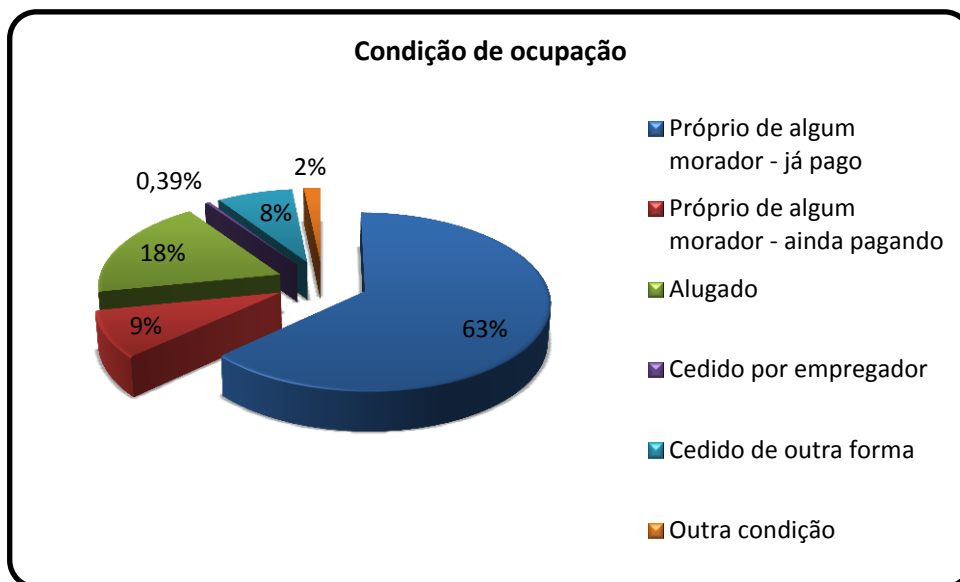

Fonte: Microdados da Amostra / Censo 2010 / IBGE
 Elaboração: Depto Indicadores Sociais e Econômicos / SOPP / PSA

Gráfico 14. Distribuição dos domicílios segundo material predominante das paredes externas – Santo André – 2012

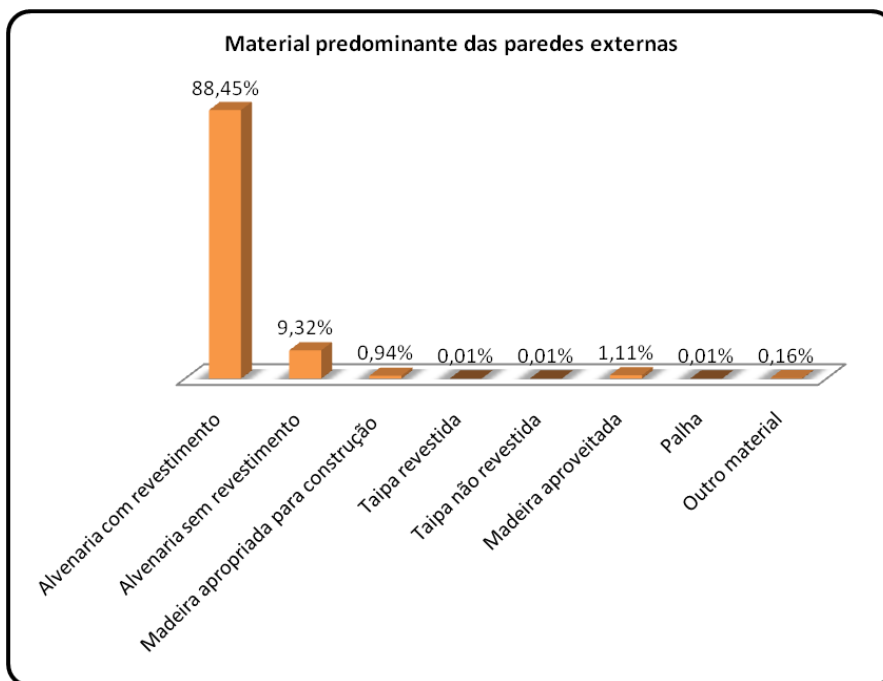

Fonte: Microdados da Amostra / Censo 2010 / IBGE
 Elaboração: Depto Indicadores Sociais e Econômicos / SOPP / PSA

Gráfico 15. Distribuição dos domicílios segundo número de cômodos- Santo André – 2012

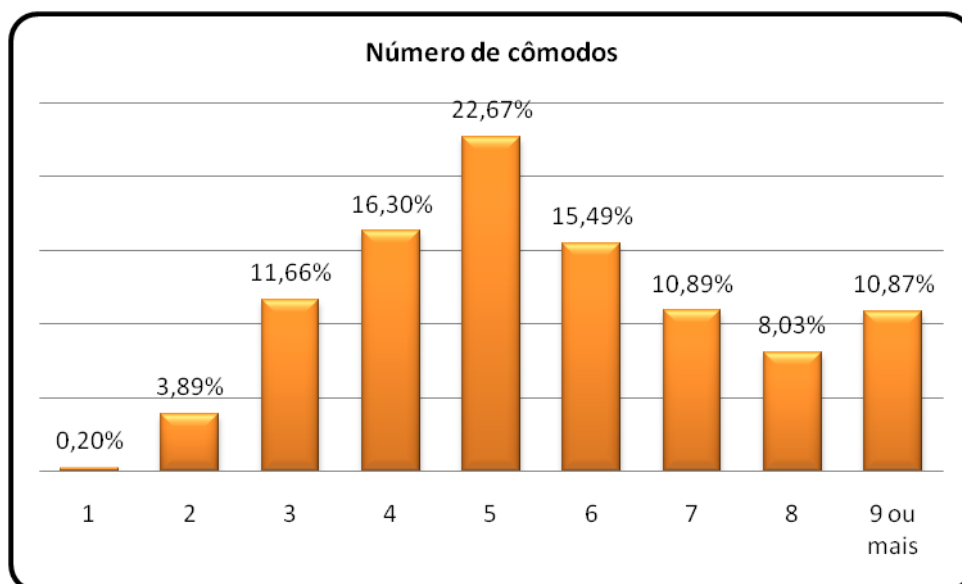

Fonte: Microdados da Amostra / Censo 2010 / IBGE
 Elaboração: Depto Indicadores Sociais e Econômicos / SOPP / PSA

Gráfico 16. Distribuição dos domicílios segundo número de cômodos usados como dormitórios- Santo André – 2012

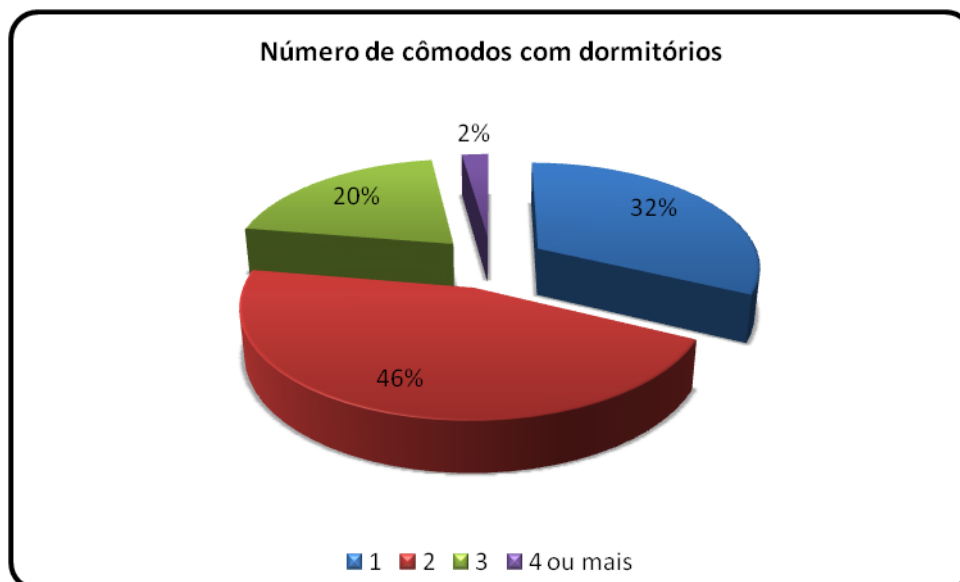

Fonte: Microdados da Amostra / Censo 2010 / IBGE
 Elaboração: Depto Indicadores Sociais e Econômicos / SOPP / PSA

Tabela 27. Distribuição dos domicílios segundo existência de bens duráveis - Santo André – 2012

Existência de Rádio	Nº	%
Sim	194.948	89,61
Existência de Televisão	Nº	%
Sim	215.161	98,9
Existência de Máquina de Lavar Roupa	Nº	%
Sim	185.573	85,3
Existência de geladeira	Nº	%
Sim	215.594	99,1
Existência de telefone fixo	Nº	%
Sim	168.444	77,42
Existência de microcomputador	Nº	%
Sim	137.070	63
Existência de microcomputador com acesso à internet	Nº	%
Sim	122.226	89,17

Fonte: Microdados da Amostra / Censo 2010 / IBGE
 Elaboração: Depto Indicadores Sociais e Econômicos / SOPP / PSA

Gráfico 17. Número de imóveis em Santo André classificados segundo seu uso – 2012

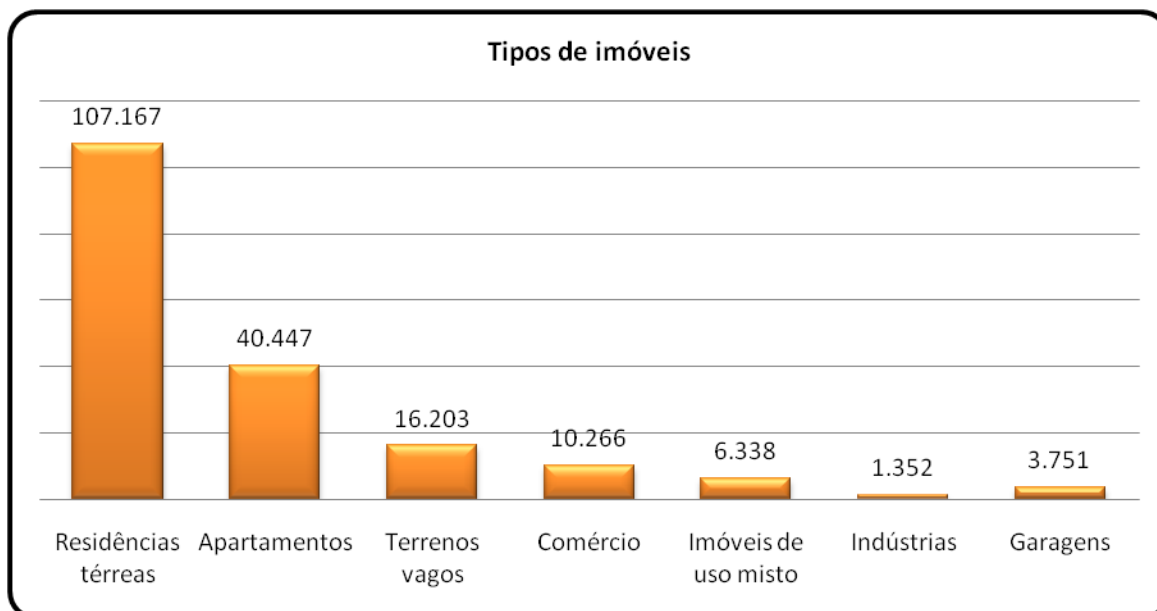

Fonte: Gerência de Planejamento Tributário / Secretaria de Finanças / Prefeitura de Santo André

Tabela 28. Número e área de alvarás emitidos por tipo de uso em Santo André –2012

Tipo de Uso	2012	
	Nº	Área (m2)
Residencial unifamiliar e Multifamiliar de pequeno porte (*)	1.547	388.711,23
Prédio de apartamentos (residencial multifamiliar)	187	662.941,40
Comercial	232	256.753,06
Comercial e residencial	16	4.131,42
Industrial	10	29.562,16
Industrial e residencial	0	0
Comércio e indústria	0	0
Alvará de Funcionamento de Equipamento Mecânico	65	-
Alvará de Desdobro/Englobamento	698	-
Total	2.757	1.342.099,27
Demolição	1.053	328.297,80
Alvará de Obra de Movimentação Terra	2	5.597m ³
Alvarás de Funcionamento emitidos	1.117	-
Alvarás de Uso do Solo emitidos	1.458	-
Certidões de numeração emitidas	3.521	-
Total	6.096	-

Fonte: Depto. de Controle Urbano - Secretaria de Desenvolvimento Urbano e Habitação / Prefeitura de Santo André

(*) Uso residencial multifamiliar de pequeno porte consiste em edificações com duas até quatro unidades residenciais em um único lote.

Tabela 29. Número e área de certificados de conclusão emitidos por tipo de uso em Santo André – 2012

Tipo de Uso	2012	
	Nº	Área (m2)
Residencial	348	62.767,10
Residencial Multifamiliar de pequeno porte	690	257.388,21
Multifamiliar	62	584.357,49
Comercial / Institucional	179	81.819,20
Industrial	9	6.570,22
Residencial tipo vila	47	29.946,12
Demolição	873	324.998,03
Outros	324	532.259,03
Total	2.532	1.880.105,40

Fonte: Depto. de Controle Urbano - SDUH/ Prefeitura de Santo André

Tabela 30. Indicadores de construção - Santo André – 2012

2012		
Licenciamento de Uso e Atividades	Alvará de Funcionamento	1.117
	Alvará de Uso do Solo	1.458
	Certidão de Numeração	3.521
	Comunicados Emitidos	11.818
	Processos Tramitados	53.350
Aprovação de Projetos	Alvarás Emitidos:	
	Demolição	1.053
	Desmembramento/Englobamento	698
	Construção	2.059
	Total de Área Licenciada (m ²)	1.342.098,00m ²
	Total de Unidades Licenciadas	11.555
	Comunicados Emitidos	16.288
Processos Tramitados	70.783	
Fiscalização de obras e atividades	Certificado de Conclusão (Área: m ²)	1.880.105,40m ²
	Demolição (Área: m ²)	324.998,03
	Certificado de Regularização por Anistia	629
	Lacração de Obra	59
	Deslacração de Obra	7
	Interdição Imóvel	21
	Desinterdição de imóvel	3
	Interdição de Atividade	28
	Desinterdição de Atividade	2

Fonte: Depto. de Controle Urbano - Secretaria de Desenvolvimento Urbano e Habitação / Prefeitura de Santo André

Tabela 31. Quantidade e variações de lançamentos de IPTU em Santo André – 2011 / 2012

Tipo de Imóveis	2011		2012	
	Qtde	Variação	Qtde	Variação
Indústrias	1.351	0,52%	1.352	0,07%
Comércio	9.806	1,47%	10.265	4,68%
Residências Térreas	100.542	0,74%	101.807	1,26%
Apartamentos	29.630	2,38%	32.841	10,84%
Imóveis de Uso Misto	6.331	0,27%	6.338	0,11%
Garagens	2.950	6,92%	3.533	19,76%
Terrenos Vagos	16.188	-4,13%	16.020	-1,04%
Total	166.798	0,66%	172.156	3,21%

Fonte: Gerência de Planejamento Tributário / Secretaria de Finanças / Prefeitura de Santo André

Gráfico 18. Assentamentos precários classificados pelo diagnóstico físico – Santo André – 2012

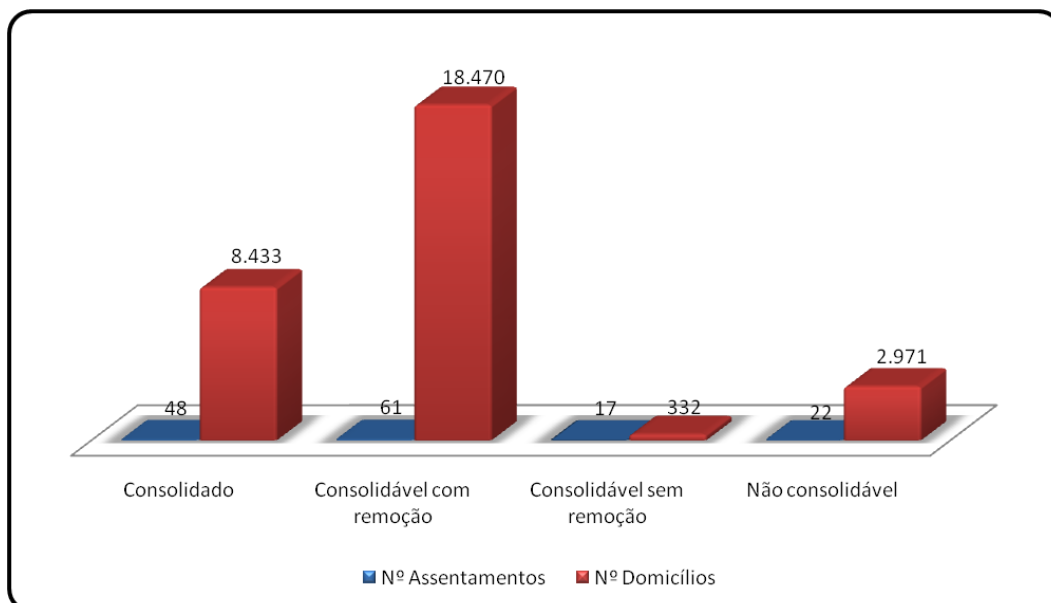

Fonte: Gerência de Desenvolvimento Comunitário – SDUH/ Prefeitura de Santo André

Tabela 32. Relação dos assentamentos precários com descrição - Santo André – 2012

Nome dos assentamentos	Setor fiscal	Área (m ²)	Bairro	Nº de domicílios atual	Diagnóstico Físico	Intervenção Física	Situação Atual	Legalidade Fundiária
Águia de Ouro	10	2.602,00	Jardim Utinga	32	Consolidável s/ remoção	Sem intervenção	Favela	Em proc. de regularização
Alarico	11	900	Vila Linda	14	Consolidável s/ remoção	Sem intervenção	Favela	Em proc. de regularização
Alberto de Faria	23	3.867,72	Vila Guaraciaba	33	Consolidado	Urbanizado totalmente	Núc. Hab. Reg.	Regularizada na Prefeitura
Alberto Einstein	19	800	Vila Floresta	5	Não consolidável	Sem intervenção	Favela	Sem regularização
Amoritas	11	18.700,00	Jardim do Estádio	260	Consolidável c/ remoção	Intervenção pontual	Favela	Sem regularização
André Magini	11	2.360,00	Jardim Irene	31	Consolidável c/ remoção	Sem intervenção	Favela	Sem regularização
Anhaia Melo	7	1.265,00	Parque Marajoara	15	Consolidável s/ remoção	Sem intervenção	Favela	Em proc. de regularização
Anita Garibaldi	11	830	Jardim Teles de Menezes	13	Consolidável s/ remoção	Intervenção pontual	Favela	Em proc. de regularização
Antônio Trajano	7	1.932,57	Vila Guarani	20	Consolidado	Urbanizado totalmente	Núcleo Hab.	Em proc. de regularização
Apalaches	16	305,5	Parque Capuava	6	Consolidável s/ remoção	Sem intervenção	Favela	Em proc. de regularização
Apucarana	11	28.543,25	Jardim do Estádio	186	Consolidado	Urbanizado totalmente	Núc. Hab. Reg.	Regularizada na Prefeitura
Araguari	11	5.450,00	Jardim do Estádio	60	Consolidável c/ remoção	Em proc. de urbanização	Favela	Em proc. de regularização
Areal	11	2.340,00	Jardim do Estádio	12	Não consolidável	Sem intervenção	Favela	Sem regularização
Armando Setti I	16	1.668,00	Parque Capuava	33	Consolidável c/ remoção	Sem intervenção	Favela	Sem regularização
Armando Setti II	16	4.110,50	Parque Capuava	46	Consolidado	Urbanizado totalmente	Núc. Hab. Reg.	Regularizada na Prefeitura
Armênia	16	982,2	Parque Capuava	7	Consolidável s/ remoção	Sem intervenção	Favela	Em proc. de regularização
Avenida da Paz	1	11.703,90	Vila Metalúrgica	301	Não consolidável	Sem intervenção	Favela	Sem regularização
Avinhão	10	1.164,00	Vila Lucinda	15	Consolidável s/ remoção	Intervenção pontual	Favela	Em proc. de regularização
Bartolomeu Dias	27	6.879,63	Vila João Ramalho	93	Consolidado	Urbanizado totalmente	Núc. Hab. Reg.	Regularizada na Prefeitura
Biguá	7	859	Vila Progresso	10	Consolidado	Urbanizado totalmente	Núcleo Hab.	Em proc. de regularização
Bizâncio	27	7.939,31	Jardim Santo André	97	Consolidado	Urbanizado totalmente	Núc. Hab. Reg.	Regularizada na Prefeitura
Bom Pastor	19	4.800,00	Jardim Bom Pastor	153	Não consolidável	Intervenção pontual	Favela	Sem regularização
Bougival	23	10.210,00	Jardim Ipanema	284	Consolidável c/ remoção	Intervenção pontual	Favela	Sem regularização
Caconde	10	5.619,00	Vila Lucinda	80	Consolidável c/ remoção	Intervenção pontual	Favela	Em proc. de regularização
Canossa	27	1.760,96	Jardim Santo André	4	Não consolidável	Sem intervenção	Favela	Sem regularização
Capitanias	11	4.083,00	Jardim	77	Consolidável c/ remoção	Sem intervenção	Favela	Sem regularização
			Teles de Menezes			Sem intervenção		Sem regularização
Capuava	14 e 16	94.860,00	Parque Capuava	1.169	Consolidado	Urbanizado totalmente	Núcleo Hab.	Em proc. de regularização
Capuava Unida	14	15.750,00	Jardim Alzira Franco	156	Não consolidável	Em proc. de reassent.	Favela	Sem regularização
Cata Preta Eucaliptos	29	32.087,97	Cata Preta	350	Não consolidável	Sem intervenção	Favela	Sem regularização

Nome dos assentamentos	Setor fiscal	Área (m ²)	Bairro	Nº de domicílios atual	Diagnóstico Físico	Intervenção Física	Situação Atual	Legalidade Fundiária
Cata Preta I	33	10.801,00	Cata Preta	63	Consolidável s/ remoção	Sem intervenção	Favela	Sem regularização
Cata Preta II	29	103.891,98	Cata Preta	938	Consolidado	Urbanizado totalmente	Núcleo Hab.	Em proc. de regularização
Cecília Maria	13	2.158,10	Vila Vitória	27	Consolidado	Urbanizado totalmente	Núc. Hab. Reg.	Regularizada na Prefeitura
Cedral	7	2.314,00	Vila Progresso	28	Consolidado	Urbanizado totalmente	Núcleo Hab.	Em proc. de regularização
Cervantes	7	3.399,59	Vila Humaitá	34	Consolidado	Urbanizado totalmente	Núc. Hab. Reg.	Regularizada na Prefeitura
Chácara Carreiras		4.500,00	Parque Andreense	30	Não consolidável	Sem intervenção	Favela	Sem regularização
Chapecó	7	1.659,40	VI. Progresso	20	Consolidado	Urbanizado totalmente	Núcleo Hab.	Em proc. de regularização
Cidade São Jorge	25	3.061,41	Jardim Sto. Antônio de Pádua	33	Consolidado	Urbanizado totalmente	Núc. Hab. Reg.	Regularizada na Prefeitura
Ciprestes	11	2.210,46	Jardim Guarará	34	Consolidável c/ remoção	Intervenção pontual	Favela	Em proc. de regularização
Cisplatina	23	1.734,50	Jardim Ipanema	26	Consolidado	Urbanizado totalmente	Núc. Hab. Reg.	Regularizada na Prefeitura
Condomínio Maracanã	23	11.700,00	Condomínio Maracanã	201	Consolidável c/ remoção	Intervenção pontual	Favela	Em proc. de regularização
Conjunto Vitória	11	7.740,00	Vila João Ramalho	64	Consolidado	Urbanizado totalmente	Núc. Hab. Reg.	Regularizada na Prefeitura
Coréia	14	2.025,40	Vila Curuçá	29	Consolidado	Urbanizado totalmente	Núc. Hab. Reg.	Regularizada na Prefeitura
Cruz de Malta	27	6.398,39	Jardim Santo André	17	Consolidado	Em proc. de urbanização	Lot. Irregular	Em proc. de regularização
Cunha Correia	23	2.373,00	Vila Suíça	16	Consolidado	Urbanizado totalmente	Núcleo Hab.	Em proc. de regularização
Dom João III	27	6.575,00	Vila João Ramalho	131	Consolidável c/ remoção	Intervenção pontual	Favela	Em proc. de regularização
Dracena	21	515,94	Jardim Alvorada	5	Consolidado	Urbanizado totalmente	Núc. Hab. Reg.	Regularizada na Prefeitura
Esfinge	23	2.400,00	Vila Suíça	72	Consolidável c/ remoção	Intervenção pontual	Favela	Sem regularização
Espírito Santo I	25	70.220,32	Cidade São Jorge	720	Consolidável c/ remoção	Em proc. de urbanização	Favela	Em proc. de regularização
Espírito Santo II (aterro)	25	70.995,68	Cidade São Jorge	800	Não consolidável	Em proc. de urbanização	Favela	Sem regularização
Flores	11	5.693,37	Vila Luzita	54	Consolidado	Urbanizado totalmente	Núc. Hab. Reg.	Regularizada na Prefeitura
Galileia	23	2.670,00	Vila Suíça	32	Consolidado	Urbanizado totalmente	Núc. Hab. Reg.	Regularizada na Prefeitura
Gamboa I	15	33.000,00	Bairro Paraíso	387	Não consolidável	Em proc. de reassent.	Favela	Sem regularização
Gamboa II	15	20.962,00	Bairro Paraíso	171	Consolidado	Urbanizado totalmente	Núcleo Hab.	Sem regularização
Gaturamo	21	869,28	Jardim Cristiane	17	Consolidado	Urbanizado totalmente	Núcleo Hab.	Em proc. de regularização
Graciliano Ramos	19	7.362,00	Vila Scarpelli	120	Consolidável c/ remoção	Em proc. de reassent.	Favela	Em proc. de regularização
Gregório de Matos	23	21.850,00	Condomínio Maracanã	242	Consolidável c/ remoção	Urbanizado parcialmente	Favela	Em proc. de regularização
Haras	21	25.000,00	Jardim Milena	337	Não consolidável	Sem intervenção	Favela	Sem regularização
Havana	2	2.200,00	Vila Metalúrgica	88	Consolidável c/ remoção	Sem intervenção	Favela	Sem regularização
Hercules	23	1.909,00	Vila Suíça	25	Consolidado	Urbanizado totalmente	Núcleo Hab.	Em proc. de regularização
Homero Thon	7	14.709,05	Vila Homero Thon	254	Consolidável c/ remoção	Em proc. de urbanização	Favela	Sem regularização

Nome dos assentamentos	Setor fiscal	Área (m ²)	Bairro	Nº de domicílios atual	Diagnóstico Físico	Intervenção Física	Situação Atual	Legalidade Fundiária
Ibiturama	14	795,4	Jardim Rina	10	Consolidado	Urbanizado totalmente	Núcleo Hab.	Em proc. de regularização
Ingá / Carijós	11	1.624,00	Jardim do Estádio	20	Consolidável c/ remoção	Intervenção pontual	Favela	Sem regularização
Ipiranga I	14	16.954,00	Parque João Ramalho	285	Consolidável c/ remoção	Intervenção pontual	Favela	Sem regularização
Ipiranga II	14	10.200,00	Parque João Ramalho	204	Consolidável c/ remoção	Intervenção pontual	Favela	Em proc. de regularização
Jardim Alvorada	21	2.673,96	Jardim Alvorada	38	Consolidado	Urbanizado totalmente	Núc. Hab. Reg.	Regularizada na Prefeitura
Jardim Cristiane	21	54.301,20	Jardim Cristiane	760	Consolidável c/ remoção	Em proc. de urbanização	Favela	Em proc. de regularização
Jardim dos Pássaros	33	9.340,00	Sítio dos Vianas	68	Consolidado	Urbanizado totalmente	Núc. Hab. Reg.	Regularizada na Prefeitura
Jardim Irene II	33	54.233,80	Sítio dos Vianas / Cata Preta	351	Consolidável c/ remoção	Em proc. de urbanização	Lot. Irregular	Em proc. de regularização
Jardim Irene III	33	51.468,90	Sítio dos Vianas	466	Consolidável c/ remoção	Em proc. de urbanização	Favela	Em proc. de regularização
Jardim Irene IV	33	148.458,00	Cata Preta	411	Consolidável c/ remoção	Em proc. de urbanização	Favela	Sem regularização
Jardim Irene V	33		Sítio dos Vianas / Cata Preta	572	Consolidável c/ remoção	Em proc. de urbanização	Favela	Sem regularização
Jardim Primavera	21	24.373,00	Jardim Las Vegas	277	Consolidado	Urbanizado totalmente	Núcleo Hab.	Em proc. de regularização
Jardim São Bernardo	11	9.321,00	Jardim Teles de Menezes	245	Consolidável c/ remoção	Intervenção pontual	Favela	Sem regularização
Jardim Sorocaba	14	90.353,92	Jardim Alzira Franco	934	Consolidado	Urbanizado totalmente	Integrado	Regul. na Prefeitura e Cartório
João de Barros	27	21.472,00	Vila João Ramalho	216	Consolidável c/ remoção	Urbanizado totalmente	Favela	Sem regularização
Jorge Beretta	14	8.089,00	Parque Erasmo Assunção	34	Consolidado	Urbanizado totalmente	Núc. Hab. Reg.	Regularizada na Prefeitura
Juarez		5.100,00	Parque Andreense	34	Não consolidável	Sem intervenção	Favela	Sem regularização
Kalil Filho	25	2.574,22	Parque Gerassi	18	Consolidado	Urbanizado totalmente	Núcleo Hab.	Em proc. de regularização
Lamartine (PMSA)	23	13.584,00	Condomínio Maracanã	197	Consolidável c/ remoção	Intervenção pontual	Favela	Sem regularização
Laplace	23	2.207,00	Condomínio Maracanã	39	Consolidável c/ remoção	Intervenção pontual	Favela	Em proc. de regularização
Leviatan	23	1.781,00	Vila Suíça	24	Consolidável c/ remoção	Intervenção pontual	Favela	Sem regularização
Luiz Viana	7	2.042,67	Vila Progresso	19	Consolidado	Urbanizado totalmente	Núc. Hab. Reg.	Regularizada na Prefeitura
Maceió	21	1.270,12	Jardim Alvorada	6	Consolidável s/ remoção	Sem intervenção	Favela	Em proc. de regularização
Marginal Guarará	11	18.937,94	Jardim Irene	53	Não consolidável	Em proc. de reassent.	Favela	Sem regularização
Maurício de Medeiros	11	27.462,20	Jardim Irene	149	Consolidável c/ remoção	Intervenção pontual	Favela	Sem regularização
Mirandópolis	21	1.107,00	Jardim Cristiane	4	Consolidável s/ remoção	Sem intervenção	Favela	Em proc. de regularização
Missionários I (PMSA)	27	12.912,00	Jardim Santo André	175	Consolidável c/ remoção	Intervenção pontual	Favela	Sem regularização
Mombaça	11	3.506,00	Vila Luzita	32	Consolidado	Urbanizado totalmente	Núc. Hab. Reg.	Regularizada na Prefeitura
Nautilus	23	7.107,00	Vila Suíça	88	Consolidável c/ remoção	Intervenção pontual	Favela	Sem regularização
Nevada	10	1.350,00	Vila Lucinda	13	Consolidável s/ remoção	Sem intervenção	Favela	Em proc. de regularização

Nome dos assentamentos	Setor fiscal	Área (m ²)	Bairro	Nº de domicílios atual	Diagnóstico Físico	Intervenção Física	Situação Atual	Legalidade Fundiária
Normanda	16	2.016,00	Parque Capuava	40	Consolidável c/ remoção	Sem intervenção	Favela	Sem regularização
Nova Centreville	7	26.529,00	Vila Guarani	416	Consolidável c/ remoção	Intervenção pontual	Favela	Sem regularização
Nova Conquista	11	28.568,70	Jardim Teles de Menezes	210	Consolidado	Urbanizado totalmente	Núc. Hab. Reg.	Regularizada na Prefeitura
Nova Progresso	7	8.745,80	Parque Gerassi	134	Consolidado	Urbanizado totalmente	Núc. Hab. Reg.	Regularizada na Prefeitura
Nova Zelândia	16	8.061,00	Parque Capuava	48	Consolidável c/ remoção	Intervenção pontual	Favela	Em proc. de regularização
Oito de Fevereiro	21	10.485,41	Jardim Alvorada	75	Consolidado	Urbanizado totalmente	Núc. Hab. Reg.	Regularizada na Prefeitura
Okinawa	19	1.339,00	Jardim Jamaica	8	Consolidável s/ remoção	Sem intervenção	Favela	Em proc. de regularização
Orange	11	2.980,00	Vila Luzita	18	Consolidado	Urbanizado totalmente	Lot. Irregular	Em proc. de regularização
Oratório	16	1.600,00	Jardim Ana Maria	77	Não consolidável	Intervenção pontual	Favela	Sem regularização
Osvaldo Cruz	19	1.548,00	Jardim Jamaica	8	Consolidável s/ remoção	Sem intervenção	Favela	Em proc. de regularização
Padre Adrianus	14	9.376,78	Parque João Ramalho	124	Consolidado	Urbanizado totalmente	Núcleo Hab.	Em proc. de regularização
Paraúna	14	12.060,00	Parque João Ramalho	169	Consolidável c/ remoção	Intervenção pontual	Favela	Em proc. de regularização
Parque Andreense	31	7.050,00	Parque Andreense	47	Não consolidável	Sem intervenção	Favela	Sem regularização
Pedreira		5.250,00	Parque Andreense	35	Não consolidável	Sem intervenção	Favela	Sem regularização
Pedro Américo	7	20.748,00	Vila Guarani	361	Consolidável c/ remoção	Em proc. de urbanização	Favela	Sem regularização
Pintassilgo	29	252.000,00	Parque Miami	1.283	Consolidável c/ remoção	Intervenção pontual	Favela	Sem regularização
Pio XII	23	1.987,50	Vila Suíça	31	Consolidável c/ remoção	Intervenção pontual	Favela	Sem regularização
Queirós Filho	23	10.839,00	Jardim Ipanema	180	Consolidável c/ remoção	Intervenção pontual	Favela	Em proc. de regularização
Quilombo I	17	10.000,00	Vila Palmares	258	Consolidado	Urbanizado totalmente	Núcleo Hab.	Em proc. de regularização
Quilombo II	17	10.249,00	Vila Palmares	194	Consolidável c/ remoção	Urbanizado totalmente	Favela	Em proc. de regularização
Quilombo III	17	1.103,00	Vila Palmares	26	Consolidável c/ remoção	Sem intervenção	Favela	Em proc. de regularização
Rio Corumbiara	29	3.750,00	Parque Miami	25	Não consolidável	Sem intervenção	Favela	Sem regularização
Rio Mearim	29	750	Jardim Riviera	5	Não consolidável	Sem intervenção	Favela	Sem regularização
Rodolfo Santiago	13	1.599,00	Vila Guiomar	6	Consolidado	Urbanizado totalmente	Lot. Irregular	Sem regularização
Sacadura Cabral	17	41.640,85	Vila Sacadura Cabral	514	Consolidável c/ remoção	Em proc. de urbanização	Núcleo Hab.	Em proc. de regularização
Santa Cristina I	11	12.067,00	Jardim Santa Cristina	229	Consolidável c/ remoção	Intervenção pontual	Favela	Sem regularização
Santa Cristina II	11	28.599,50	Jardim Santa Cristina	544	Consolidável c/ remoção	Intervenção pontual	Favela	Sem regularização
Santa Cristina III	11	34.735,00	Jardim Santa Cristina	520	Consolidável c/ remoção	Intervenção pontual	Favela	Sem regularização
São Sebastião	13	7.507,59	Vila Linda	134	Consolidável c/ remoção	Intervenção pontual	Favela	Em proc. de regularização
Saquarema	14	8.498,50	Parque João Ramalho	190	Consolidável c/ remoção	Intervenção pontual	Favela	Em proc. de regularização
Sarapuí	14	15.595,00	Parque João Ramalho	257	Consolidável c/ remoção	Intervenção pontual	Favela	Em proc. de regularização

Nome dos assentamentos	Setor fiscal	Área (m²)	Bairro	Nº de domicílios atual	Diagnóstico Físico	Intervenção Física	Situação Atual	Legalidade Fundiária	
Sarina	19	405	Vila Floresta	5	Consolidável s/ remoção	Intervenção pontual	Favela	Em proc. de regularização	
Sebastião Pereira	9	847	Vila Vitória	8	Consolidado	Urbanizado totalmente	Núcleo Hab.	Em proc. de regularização	
Sensitivas	13	420	Vila Marina	6	Não consolidável	Sem intervenção	Favela	Sem regularização	
Sítio Cassaquera	25	10.785,00	Condomínio Maracanã	113	Consolidável s/ remoção	Sem intervenção	Favela	Em proc. de regularização	
Sítio dos Vianas Q. 25	33	86.587,50	Sítio dos Vianas	511	Consolidado	Urbanizado totalmente	Núcleo Hab.	Em proc. de regularização	
Sítio dos Vianas Q. 24, 26 e 27	33	148.007,00	Sítio dos Vianas	1.933	Consolidado	Urbanizado totalmente	Núcleo Hab.	Sem regularização	
Sol Nascente	33	12.563,21	Jardim Guarará	81	Consolidado	Urbanizado totalmente	Núc. Hab. Reg.	Regularizada na Prefeitura	
Taioca / Caiubi	21	2.516,79	Jardim Oriental	66	Não consolidável	Intervenção pontual	Favela	Sem regularização	
Tamarutaca	17	101.175,00	Vila Guiomar	1.250	Consolidável c/ remoção	Em proc. de urbanização	Núcleo Hab.	Em proc. de regularização	
Timbó	14	5.310,00	Parque João Ramalho	66	Consolidável c/ remoção	Intervenção pontual	Favela	Sem regularização	
Titan	23	13.916,00	Vila Suíça	163	Consolidável c/ remoção	Intervenção pontual	Favela	Sem regularização	
Toledana (PMSA)	27	7.600,00	Parque do Pedroso	76	Não consolidável	Sem intervenção	Favela	Sem regularização	
Tordesilhas	4	356	Bairro Santa Terezinha	3	Consolidável s/ remoção	Sem intervenção	Favela	Em proc. de regularização	
Vila Esperança	11	8.980,80	Jardim Teles de Menezes	236	Consolidável c/ remoção	Intervenção pontual	Favela	Sem regularização	
Vila Flórida	10	42.206,00	Jardim Utinga	150	Consolidado	Urbanizado totalmente	Núcleo Hab.	Em proc. de regularização	
Vila Junqueira	11	22.311,00	Jardim do Estádio	283	Consolidado	Urbanizado totalmente	Núc. Hab. Reg.	Regularizada na Prefeitura	
Vila Metalúrgica	1	18.569,00	Vila Metalúrgica	521	Consolidável c/ remoção	Sem intervenção	Favela	Em proc. de regularização	
Vista Alegre	25	209.204,64	Condomínio Maracanã	315	Consolidável c/ remoção	Intervenção pontual	Favela	Em proc. de regularização	
Xingú - Itapiranga	19	530	Vila Floresta	7	Consolidável s/ remoção	Sem intervenção	Favela	Em proc. de regularização	
Xingu - Piscinão	19	900	Vila Floresta	12	Não consolidável	Sem intervenção	Favela	Sem regularização	
Zambese	11	2.089,40	Vila Luzita	22	Consolidado	Urbanizado totalmente	Núc. Hab. Reg.	Regularizada na Prefeitura	
Sub-total sem CDHU		2.619.940,52		26.312					
Complexo CDHU	Campineiros	27	831.418,85	Jardim Santo André	4.164	Consolidável c/ remoção	Em proc. de urbanização	Favela	Em proc. de regularização
	Cruzado II	27				Consolidável c/ remoção	Em proc. de urbanização	Favela	Em proc. de regularização
	Dominicanos	27				Consolidável c/ remoção	Em proc. de urbanização	Favela	Em proc. de regularização
	Lamartine (CDHU)	27				Consolidável c/ remoção	Em proc. de urbanização	Favela	Em proc. de regularização
	Missionários II	27				Consolidável c/ remoção	Em proc. de urbanização	Favela	Em proc. de regularização
	Toledanas	27				Consolidável c/ remoção	Em proc. de urbanização	Favela	Em proc. de regularização
Totais		3.451.359,37		30.476					

Fonte: Gerência de Desenvolvimento Comunitário - Secretaria de Desenvolvimento Urbano e Habitação/ Prefeitura de Santo André

Figura 7. Posição geográfica dos assentamentos precários no município.

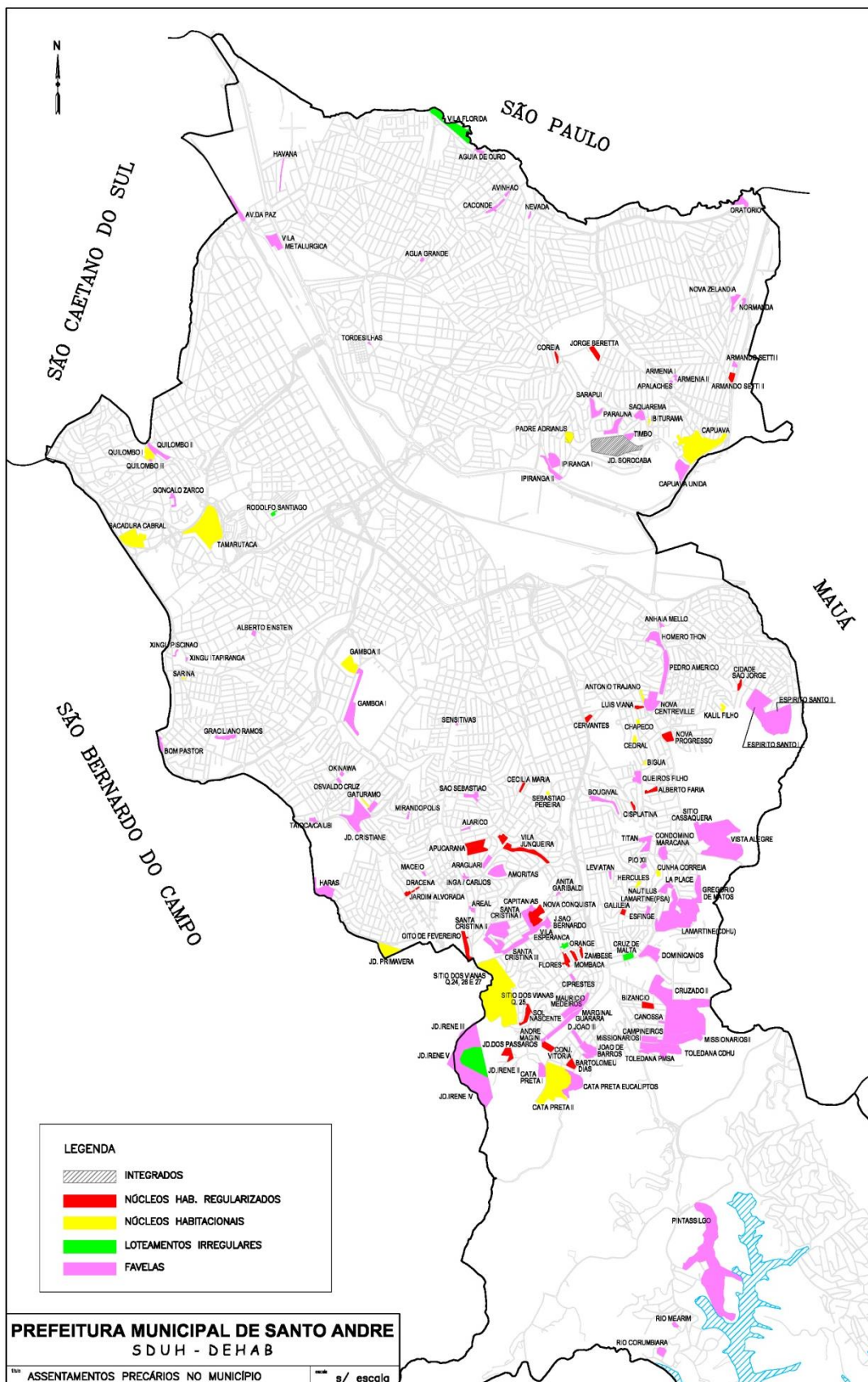

3. DESENVOLVIMENTO HUMANO

3.1. CULTURA

Apresentam-se dados gerais sobre as atividades, projetos e equipamentos culturais em Santo André, desenvolvidos pelo poder público municipal, ou com a participação deste, referentes ao ano de 2012.

Tabela 33. Ações de formação em equipamentos culturais – Santo André – 2012

Área	Projeto/Ação
Escola Livre de Teatro	Sem Informação
Escola Livre de Cinema e Vídeo	Sem Informação
Escola Livre de Dança/Centro de Dança	Sem Informação
Escola Livre de Literatura	Introdução Literária
	Panacéia literária I
	Panacéia literária II
	Panacéia literária III
	Panacéia literária IV
	Leitores de mundo
	Conto e contraponto I
	Círculo de estudos literários I
	Círculo de estudos literários II
	Círculo de estudos literários III
	Olhar poético sobre o urbano
	Kafka, Saramago e Trevisan
	Texto e intertexto
	Percursos e história da língua portuguesa
	Revisão da língua portuguesa I
	Revisão da língua portuguesa II
Metodologia do ensino da língua portuguesa	
EMIA	Sem Informação
EMIACIDADE	Oficinas de iniciação artística nas linguagens de dança, música, teatro e artes visuais em dez bairros diferentes da cidade, em um total de 30 oficinas.

Área	Projeto/Ação
Casa do Olhar	História da Arte
	Desenho de Observação
	Fotografia Básica
	Fotografia Autoral
	Introdução à História da Arte Moderna
	Pintura: Cor e Olhar
	Fotocidade Santo André
	Workshop: Toscani na Publicidade
Casa da Palavra	Lançamento do livro “Ventos de Chuva”
	Sarau 3ª. Idade
	Filme e Debate “Neblina sobre Trilhos”
	Lançamento do livro “A Direita da Direita”
	Teatro: Lá Fora – se perder também é caminho
	Lançamento do livro “A Vida é uma leitura”
	Lançamento do livro “Ainda dá tempo para a esperança”
	Lançamento do livro “Nazismo Tropical”
	Rodas de Leitura “A Leitura, o livro e o editor”
	Lançamento do livro “Contos do Cotidiano”
	Show Autocrático (Despedida)
	Palestra e lançamento do livro “Café com políticas públicas”
	Tardes Filosóficas (Vários)
	Palestras: A Palavra e o psicanalista: uma invenção Freudiana (várias)
Museu de Santo André Dr. Octaviano Armando Gaiarsa	Ciclo de Palestras: 7 palestras
Palestras do Ciclo	Anormais são os outros. Lúcia Sauerbronn
	Cabo Verde: história e literatura. Juarez Donizete Ambires
	Sentido de uma coleção: a relação entre acervos pessoais e exposições. Elly Aparecido Roza Vaz Perez Ferrari
	20 anos de Escola Livre de Teatro em Santo André. Juliana Monteiro
	Relações Históricas entre Brasil e Cabo Verde. José Augusto do Rosário
	Cláudio Feldman: um escritor em Santo André. Cláudio Feldman
	O Cambucí é nosso. Ruth Cristina Ferreira Ramos

Área	Projeto/Ação
Curso	Capacitação de Museus - SISEM
Atividades Especiais	Palestras: O Museu da Cidade e suas possibilidades de pesquisa. Márcia Cruvinel, Rosimara Rampazo e Renato Dotta
	Roda de Conversa. Márcio Rui Padoim
	Espetáculo Cênico Musical “Roca de Fiar”. Grupo Ponto de Fiandeiras Obs. Este espetáculo marcou a participação do Museu de Santo André na programação da 6ª Primavera de Museus/MinC.
	Palestras: Crônicas e Contos de um saudosista em Santo André. José Bueno de Lima
	Apresentação do Coral de Natal. Coral Força Viva
	Apresentação Cênico Musical “Cartas de Amor”. Grupo Mulheres Notáveis
	Ensaio Aberto: Ponto Segredo – Primeiros Fios. Grupo Pontos de Fiandeiras
	Palestra Externa

Fonte: Departamento de Cultura / Secr. de Cultura e Turismo – Prefeitura de Santo André

✚ Detalhamento de informações e ações em Equipamentos Culturais ou Projetos Públicos Municipais:

• **EMIACIDADE**

Oficinas de iniciação artística nas linguagens de dança, música, teatro e artes visuais em dez bairros diferentes da cidade.

Tabela 34. Ações desenvolvidas pelo Emiacidade - Santo André – 2012

Nome do CESA	Projeto/Ação	Nº Vagas	Nº público que concluiu a oficina (período de nove meses)	Nº público que participou da oficina no processo
Cata Preta	Oficina Dança de Rua	20	10	20
Cata Preta	Oficina Violão	20	37	37
Cata Preta	Oficina Desenho	20	17	17
Jardim Sto. Alberto	Oficina Dança de Rua	20	16	17
Jardim Sto. Alberto	Oficina Violão	20	17	25
Jardim Sto. Alberto	Oficina Teatro Jovem	20	16	26
Jardim Sto. André	Oficina Dança de Rua	20	6	23
Jardim Sto. André	Oficina Teatro Jovem	20	12	21
Jardim Sto. André	Oficina Musicalização	15	6	13
Parque Erasmo	Oficina Violão	20	13	28
Parque Erasmo	Oficina Musicalização	15	5	12
Parque Erasmo	Oficina Viola Caipira	25	11	15
Pq. Novo Oratório	Oficina Dança de Rua	20	9	12
Pq. Novo Oratório	Oficina Violão	20	15	27
Vila Floresta	Oficina Dança de Rua	20	10	20
Vila Floresta	Oficina Violão	20	6	13
Vila Floresta	Oficina Flauta doce	15	9	9
Vila Floresta	Oficina Danças Brasileiras	20	16	16
Vila Humaitá	Oficina Violão tarde	20	17	32
Vila Humaitá	Oficina Violão noite	20	11	18
Vila Humaitá	Oficina Teatro Jovem	20	12	18
Vila Humaitá	Oficina Teatro 3ª Idade	20	16	16
Vila Humaitá	Oficina Viola Caipira	25	12	12
Vila Humaitá	Oficina Viola Caipira iniciados	25	22	23
Vila Linda	Oficina Pintura e Customização	20	20	20
Vila Linda	Oficina Violão	20	13	23
Vila Linda	Oficina Teatro	20	16	20
Vila Palmares	Oficina Violão	20	13	19
Vila Sá	Oficina Dança de Rua	20	17	20
Vila Sá	Oficina Violão	20	19	39

Fonte: Departamento de Cultura / Secr. de Cultura e Turismo – Prefeitura de Santo André

- **EMIA - Escola Municipal de Iniciação Artística Aron Feldman**

Tem como objetivo propiciar a crianças (a partir de 5 anos), adolescentes e adultos uma experiência prática nas linguagens artísticas – cênicas, musicais e visuais – buscando de forma integrada através de módulos de iniciação artística (MIA) a elaboração de um discurso poético próprio.

Tabela 35. Atividades EMIA - Santo André – 2012

Atividades	Locais	Participantes
Oficinas de Iniciação Artística (cursos regulares) - de março a dezembro	EMIA Aron Feldman (Jaçatuba)	320
Jornada Sonora - Show e workshop com o percussionista, compositor e ator Adriano Adelawe	EMIA Aron Feldman (Jaçatuba)	150
Lançamento do podcast “Entre Tempos - Memórias do Teatro em Santo André nos Anos 80”	EMIA Aron Feldman (Jaçatuba)	60
“Cadê? Aqui? Ou Ali? Achou” - Performance de dança do grupo Lagartixa na Janela	EMIA Aron Feldman (Jaçatuba)	40
Pandemia na EMIA: exercício externo de ocupação do parque, com apresentações musicais, cênicas e plásticas	EMIA Aron Feldman (Jaçatuba)	500
“As Aventuras de um Pregador de Botão”, performance com o artista plástico Helio Leites	EMIA Aron Feldman (Jaçatuba)	130
“O Livro Mágico” - espetáculo com o grupo Garagem de Teatro	EMIA Aron Feldman (Jaçatuba)	40
Ensaio Aberto, performance de dança e música com Carolina Paulino e Adriano Adelawe	EMIA Aron Feldman (Jaçatuba)	40
“Roca de Fiar”, espetáculo cênico musical pelo grupo Ponto de Fiandeiras	EMIA Aron Feldman (Jaçatuba)	250
“O Corpo Cultural Brasileiro - treinamento de atores a partir dos movimentos da Capoeira e do Bumba meu Boi”, orientação Roberto Morettho	EMIA Aron Feldman (Jaçatuba)	20
Show DELA, com a atriz Paula Musati	EMIA Aron Feldman (Jaçatuba)	50
“Poemas para Brincar”, de José Paulo Paes, com a Cia das Graças	EMIA Aron Feldman (Jaçatuba)	200
Mostra de Trabalhos da EMIA 2012, 09 a 11/11/12 Cênicas e Música	Teatro Municipal de Santo André	1.100
Mostra de Trabalhos da EMIA 2012 - Artes Visuais	Casarão da EMIA	150

Fonte: Departamento de Cultura / Secr. de Cultura e Turismo – Prefeitura de Santo André

Tabela 36. Ação educativa na Casa do Olhar e Salão de Exposições– 2012

Área	Projeto/Ação	Nº Público Atendido
Casa do Olhar/Salão de Exposições	Antônio V. Zaniboni (EJA)	18
	Elisabete Leonardi (EF)	44
	Dom Jorge Marcos (EJA)	50
	Salvador dos Santos (EF)	28
	Machado de Assis (EJA)	15
	Chico Mendes (EJA)	15
	José do Prado Oliveira (EF)	36
	Darcy Ribeiro (EJA)	18
	Fernando Pessoa (EJA)	24
	Padre Fernando Godat (EJA)	20
	Elaine Cena Chaves (EJA)	18
	Salvador dos Santos (EJA)	13
	Elisabete Leonardi	13
	Carolina Maria de Jesus (EF)	35
	Cora Coralina (EJA)	17
	Candido Portinari (EJA)	23
	Luiz Gonzaga (EJA)	20
	CPFP Valdemar Mattei (EJA)	22
	Externato Tiradentes (EM)	73
	Colégio Eduardo Gomes (EI)	104
	Yvone Zahir (EJA)	18
	CPFP Júlio de Grammont (EJA)	24
	Madre Teresa de Calcutá (EJA)	23
	Ver. Manoel de Oliveira (EJA)	21
	Maria Cecília Dezan (EJA)	15
	Maria da Graça (EJA)	14
	Odylo Costa Filho (EJA)	16
	Sonia Aparecida Marques (EJA)	30
	CPFP Armando Mazzo (EJA)	27
	Comendador Piero Pollone (EJA)	28
	João de Barros Pinto (EJA)	20
	CPFP João Amazonas (EJA)	25
Jose do Prado Oliveira (EJA)	26	
Carolina Maria de Jesus (EJA)	70	

Fonte: Departamento de Cultura / Secr. de Cultura e Turismo - Prefeitura de Santo André

- **CASA DO OLHAR**

Espaço que objetiva incentivar e provocar a produção de arte e a reflexão sobre ela, a partir da oferta de uma programação em artes visuais que privilegie discussões e reflexões sobre o tema através de palestras, oficinas e debates com pensadores e/ou artistas que se afinem ao olhar e ao pensamento artístico. Têm em seu projeto as artes plásticas como forma de identidade cultural e com o objetivo de ser referência dentro da cidade e da região do ABC, tanto para artistas da região como população em geral.

O equipamento conserva e preserva acervo de arte contemporânea brasileira de aproximadamente 500 obras. Este acervo começou a ser formado em 1968, quando se organizou o Primeiro Salão de Arte Contemporânea de Santo André. Possui obras de importância para a história da arte contemporânea. O equipamento também é responsável pela Bienal de Gravura e pela programação das salas de exposições da Casa do Olhar e do Salão de Exposições do Paço Municipal.

Tabela 37. Exposições - Casa do Olhar – 2012

Exposição	Visitantes
Incômodos (02/02 a 03/03/2012)	95
Coiores (15/03 a 14/04/2012)	83
Rafael Lucena (26/04 a 26/05/2012)	239
Conexões Humanas (16/06 a 07/07/2012)	116
Olhares Impessoais (19/07 a 18/08/2012)	345
Norberto Stori (30/08 a 29/09/2012)	247
Marilda Passos (09/10 a 10/11/2012)	183
Imagem Suspensa (22/11 a 15/12/2012)	98
Contemplando o meio urbano além do concreto (21/12 a 21/01/2013)	325

Fonte: Departamento de Cultura / Secr. de Cultura e Turismo - Prefeitura de Santo André

- **COORDENADORIA DE MÚSICA**

Responsável pela programação musical, com palcos no Saguão do Teatro, Concha Acústica da Praça do Carmo, Parque Antônio Flaquer (Ipiranguinha), Chácara Pignatari, Parque Central e em Paranapiacaba. O projeto se pauta pela diversidade de estilos, do jazz, chorinho, instrumental, rock, rap, samba, blues, forró etc.; música para todos os públicos e gostos.

Tabela 38. Apresentações musicais - Santo André – 2012

Projeto	Quantidade	Público estimado (média por apresentação)
Projeto Canja Mix	6	100
Projeto Quartas Instrumentais	4	100
Projeto Quartas Musicais	8	80
Concha Acústica	1	300
Domingo Feliz	3	150
Carnaval 2011	2	30.000
Aniversário da Cidade	1	60.000
Virada Cultural	2	10.000
Festa Junina	11	26.000
FIP	6	12.000
FCI / Berço do Rock	4	2.000
Dia da Consciência Negra	1	8.200

Fonte: Departamento de Cultura / Secr. de Cultura e Turismo / Prefeitura de Santo André

• **BIBLIOTECAS**

São mantidas dezesseis bibliotecas públicas: biblioteca central Nair Lacerda, biblioteca distrital Cecília Meirelles, dez bibliotecas ramais localizadas em diferentes bairros do município e quatro temáticas: literatura, artes plásticas, teatro e dança. Os espaços são destinados a pesquisas, empréstimos de livros e multimídia. Há também diversas atividades culturais como *Encontro com Escritores*, *Despertar para a Leitura*, além de palestras, oficinas de desenho e de contadores de histórias etc.

Tabela 39. Bibliotecas públicas – Santo André – 2012

Equipamento		Acervo		
BIBLIOTECA NAIR LACERDA	Livros	160.404		
	Jornais e Revistas correntes	345		
	Braille (impresso e livro falado)	4.420		
	Arquivos periódicos	37.974		
	Hemeroteca digital	14.958		
	Hemeroteca impressa	9.810		
	Gibiteca	26.104		
	Videoteca	1.198		
	Caixa estante	8.300		
	Sala Reflexo	1.127		
	TOTAL	264.640	-	-
Equipamento	Acervo	Lugares	m ²	
BIBLIOTECA RAMAIS	Cecília Meireles	25.000	100	420m ²
	Paranapiacaba	5.639	40	150m ²
	Vila Humaitá	5.629	60	98m ²
	Vila Floresta	7.218	40	75m ²
	Jardim Santo Alberto	5.792	60	117m ²
	Palmares	4.733	40	78m ²
	Parque Erasmo	7.212	60	130m ²
	Vila Linda	6.323	40	105m ²
	Cata Preta	6.882	30	80m ²
	Vila Sá	5.220	50	105m ²
	Praça Internacional	6.164	40	104m ²
	TOTAL	85.812		
BIBLIOTECAS TEMÁTICAS	Casa do Olhar	890		22m ²
	Centro de Dança	699		22m ²
	Casa da Palavra	756		
	Arte Dramática (ELT)	793		
	TOTAL	3.138		21m ²
Acervo total das bibliotecas		353.590		

Fonte: Departamento de Cultura / Secr. de Cultura e Turismo – Prefeitura de Santo André

Gráfico 19. Público atendido nas bibliotecas municipais - Santo André – 2012

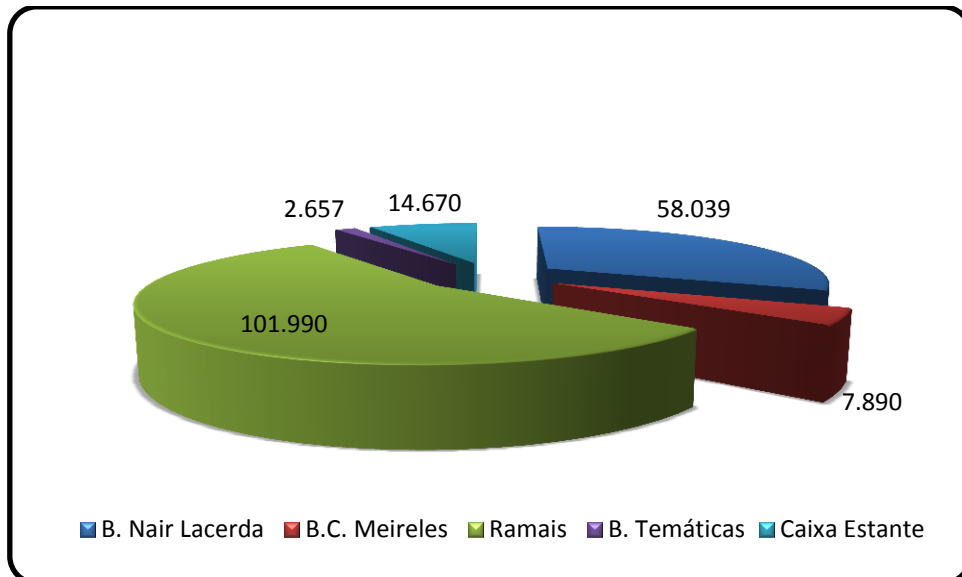

Fonte: Departamento de Cultura / Secr. de Cultura e Turismo - Prefeitura de Santo André

Gráfico 20. Público associado às bibliotecas municipais – Santo André – 2012

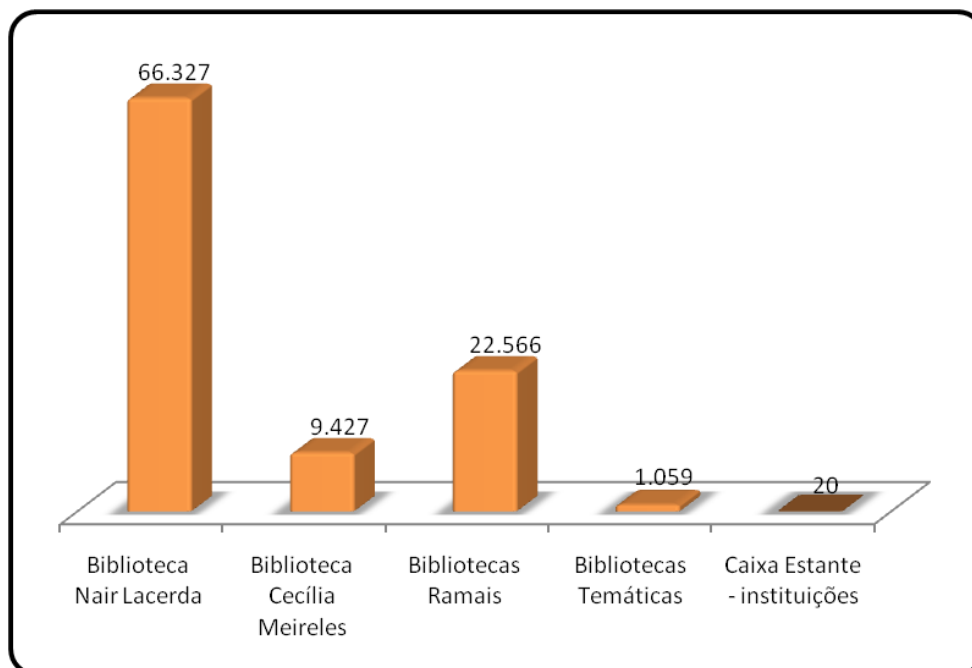

Fonte: Departamento de Cultura / Secr. de Cultura e Turismo – Prefeitura de Santo André

Tabela 40. Bibliotecas públicas - Projetos – Santo André – 2012

Ação Cultural	Público/Participantes
Semana da Mulher c/ alunos ETIP - Biblioteca distrital Cecília Meireles	80
Oficina de Teatro - Biblioteca Distrital Cecília Meireles	138
Oficina de Bonecas - Biblioteca Distrital Cecília Meireles	66
Leitura e Movimento - Biblioteca distrital Cecília Meireles	188
Hora do Conto – Espaço Infantil – Biblioteca Central Nair Lacerda	895
Quatro dedos de prosa – Biblioteca Central Nair Lacerda	222
Visitas Monitoradas – Biblioteca Central Nair Lacerda	451
Exposição “Nair Lacerda” - Biblioteca Central Nair Lacerda	1.300
Qual é o tema? Biblioteca Central Nair Lacerda	130
Curso de formação de contadores de histórias - Biblioteca Central Nair Lacerda	514
Curso “Ter um novo olhar para si e p/ a vida” – Biblioteca Nair Lacerda	514
Curso “Desenho e Ilustração” - Biblioteca Central Nair Lacerda	312
Palestra “Formação de leitores nas Bibliotecas Públicas” SISEB	156
Curso Soltando o Verbo - Biblioteca Central Nair Lacerda	511
Apresentação Sistema Fênix p/ funcionários - Biblioteca Nair Lacerda	48
Exposição “Conheça Melhor a Cidade” - Biblioteca Central Nair Lacerda	600
Exposição dos alunos do curso Desenho e Ilustração - Biblioteca Central Nair Lacerda	48
Aniversário 3º ano Espaço Infantil - Biblioteca Central Nair Lacerda	63
Apresentação do livro “Uma andorinha” - Biblioteca Central Nair Lacerda	10
Exposição “Desenho e ilustração” - Biblioteca Central Nair Lacerda	30
Encerramento de Oficina da Bib. CM na Biblioteca Central Nair Lacerda	30
Encerramento de Oficina da Vila Floresta na Biblioteca Central Nair Lacerda	30
“Contos e Encantos” - Biblioteca da Vila Sá	999
Oficina de artesanato - Biblioteca da Vila Sá	14
Contação de histórias - Biblioteca da Vila Sá	339
Oficina de fantoches - Biblioteca de Vila Linda	50
Oficina de contação de histórias – Biblioteca de Vila Linda	319
Gincana de empréstimo de livros – Biblioteca de Vila Linda	400
Contos e encantos – Biblioteca do Jardim Santo Alberto	267
Contação de Histórias – Biblioteca de. Parapapiacaba	184
Contação de Histórias – Biblioteca de Vila Palmares	40
Apresentação Grupo de Coral – Biblioteca de Vila Palmares	110
Contação de histórias – Biblioteca da Praça Internacional	498
Contação de histórias – Contos africanos – Biblioteca da Praça Internacional	49
Contação de histórias – Biblioteca de Vila Humaitá	50
Apresentação do Coral – Biblioteca de Vila. Humaitá	120
Roda de leitura e cantorias – Biblioteca de Vila Floresta	183

Fonte: Departamento de Cultura / Secr. de Cultura e Turismo – Prefeitura de Santo André

Ação Cultural	Público/Participantes
Oficina Literária para alunos do EJA – Biblioteca de Vila Floresta	117
Contação de história Contos Clássicos – Biblioteca de Vila Floresta	268
Contação de história Histórias da Natureza – Biblioteca de Vila Floresta	245
Curso ter um novo olhar para si e para a vida – Biblioteca de Vila Floresta	15
Contação “Histórias de terror” - Biblioteca de Vila Floresta	248
Contação de histórias – Biblioteca de Vila Floresta	421
Contação de histórias <i>bullying</i> - Biblioteca de Vila Floresta	216
Aventuras no mundo da leitura – Biblioteca de Vila Floresta	15
Contação de histórias “Zé Malandrino” – Biblioteca de Vila Floresta	244
Contação de histórias “Contos africanos” – Biblioteca de Vila Floresta	45
Oficina Consciência negra – Biblioteca. Erasmo Assunção	80
Contação de histórias – Biblioteca. Erasmo Assunção	100
Oficina de literatura – Biblioteca. Erasmo Assunção	211
Mostra bibliográfica “Personalidades femininas e a dança” Bib. Centro de Dança	40
Mostra Bibliográfica do Mês da Mulher – Biblioteca Casa do Olhar	20
Mostra Bibliográfica “Santo André em imagens” – Biblioteca Casa do Olhar	20

Fonte: Departamento de Cultura / Secr. de Cultura, e Turismo - Prefeitura de Santo André

• **MUSEU DE SANTO ANDRÉ DR. OCTAVIANO ARMANDO GAIARSA**

O Museu, por meio de seu acervo, apresenta a memória e a história de Santo André. As exposições retratam as transformações que vão se delineando na cidade, seja no aspecto urbano, social, econômico, político ou cultural. Dessa forma, esse espaço de cultura visa valorizar as pessoas, o lugar onde vivem e seu legado cultural. Por essa razão conserva, documenta e expõe objetos, fotografias e documentos escritos, doados ao Museu por pessoas que, com essa ação, colaboram com a construção da memória coletiva de Santo André. Os bens culturais mais antigos do acervo são do final do século XIX. A difusão do conhecimento relativa a esses bens ocorre também por serviços oferecidos à população, tais como:

- A Biblioteca do Museu, especializada na história e memória de Santo André e do ABC. Atende pesquisadores, estudantes e interessados na história da cidade e é responsável por organizar anualmente o Encontro de Pesquisadores.
- A Sala Especial do Museu, espaço disponível para exposições da comunidade, em que o produtor ou produção cultural estejam associados a Santo André. As exposições são mensais e respeitam agendamento prévio.
- O Programa de Ação Educativa e Cultural atende ao público com palestras, cursos, encontros, oficinas e demais atividades educativas, além de estabelecer parcerias em projetos educacionais,

sobre a cidade e/ou patrimônio cultural. Oferece também visitas mediadas a grupos organizados, ao Museu e ao Centro Cívico de Santo André, mediante agenda prévia.

- O Corpo Técnico de Apoio ao Patrimônio Cultural que tem como objetivo geral contribuir para a construção e difusão da memória e identidade andreenses, bem como oferecer suporte técnico às ações do Comdephaapasa – Conselho Municipal de Defesa do Patrimônio Histórico, Artístico-Urbanístico e Paisagístico de Santo André.

Tabela 41. Acervo do Museu de Santo André Dr. Octaviano Armando Gaiarsa – 2012

Acervo	2012	Total acumulado	Quantidade total de digitalizados
Imagens fotográficas	20.090	47.748*	26.100
Documentos textuais	240	17.237**	--
Objetos	600	5.300	3.000
Coleção de revistas	5	46	---
Anais da Câmara Municipal de Santo André	--	863	---
Livros e trabalhos acadêmicos	28	912	---
Títulos da coleção de Jornais	0	30	---
Títulos de jornais avulsos	10	208	---
Documentos do Fundo Câmara Municipal de SBC	--	10.000	---

Fonte: Gerência de Preservação da Memória- Sec. de Cultura e Turismo / Prefeitura de Santo André

(*) Apenas as imagens digitalizadas estão disponíveis para consulta;

(**) Do total acumulado de documentos textuais 10.000 já se encontram indexados e disponíveis para consulta.

- **Atividades em 2012**

Tabela 42. Exposições – SALA ESPECIAL – 2012

Exposição	Nº público atendido
A Arte do Cartoon - Renato Moreno e Osni Silva	2.500
Luzes do Subúrbio - Edgard Rodrigues	2.500
Cores de São Paulo - Grupo de Arte Frontispício	2.500
Minhas Lembranças, Minha Arte - Herculano Carlos dos Reis	2.500
Bonecas de Pano, ecos da infância- Departamento de Lazer da SCELTE	2.500
Dez Relíquias da Arte - José Roberto da Silva	2.500
Carros de miniaturas: a coleção de Tadashi Funabashi	2.500
Tuas Cores nos encantam- Torcedores do Esporte clube Santo André	2.500
Katytullin Circo	2.500
Ray Katytullin	
Olhares Urbanos - Mika Dias	2.500
1ª Exposição Numismática Anselmo Picolli - Anselmo Picolli	2.500

Número aproximado. Fonte: Secretaria de Cultura e Turismo- Prefeitura de Santo André

Tabela 43. Exposições do Museu De Santo André Dr. Octaviano Armando Gaiarsa Santo André - 2012

Exposição	Nº público atendido
Santo André e Takasaki: 30 anos cidades irmãs	15.000
15 anos de Geminação Santo André e Vila de Ribeira Brava, cidade irmã na África	12.500
Santo André, Retratos da Cidade	30.000
O Retrato e o Tempo – Gente de Santo André	30.000
Santo André nos esportes	30.000
Quadros do artista plástico Guido Poianas	30.000
Exposição Externa - Sabina	10.000
Santo André Criança... Transformações Urbanas e Sociais	

Fonte: Secretaria de Cultura e Turismo- Prefeitura de Santo André

Nota: números aproximados baseado no livro de registro de visitas cuja assinatura é facultativa.

Não há controle de entrada e saída de pessoal.

Tabela 44. Ação educativa do Museu de Santo André Dr. Octaviano Armando Gaiarsa Santo André – 2012

Área	Projeto/ação	Nº público atendido
Visita mediada ao MUSEU DE SANTO ANDRÉ DR. OCTAVIANO ARMANDO GAIARSA	Programa de Ação Educativa e Cultural do Museu	1.528
Visita mediada ao CENTRO CÍVICO DE SANTO ANDRÉ	Programa de Ação Educativa e Cultural do Museu	40

Fonte: Secretaria de Cultura e Turismo- Prefeitura de Santo André

- **COMDEPHAAPASA**

O Conselho Municipal de Defesa do Patrimônio Histórico, Artístico, Arquitetônico-Urbanístico e Paisagístico de Santo André (Comdephaapasa) é o órgão consultivo e deliberativo ligado à Secretaria de Cultura e Turismo responsável pelo acompanhamento e fiscalização do Plano de Preservação do Patrimônio Cultural – PPPC (Lei Municipal nº. 9.071 de 05/09/2008) no âmbito do Plano Diretor do Município de Santo André (Lei Municipal nº. 8.696, de 17/12/2004).

Para atingir sua finalidade, o Conselho tem como competências, entre outras, identificar, pesquisar, proteger e valorizar o patrimônio cultural da cidade, incluídos tanto os bens de natureza material quanto aqueles de natureza imaterial.

O Conselho possui 12 membros, e respectivos suplentes, sendo paritário em sua representatividade, vez que é composto por seis representantes do governo municipal e seis representantes da sociedade civil municipal, e tem reuniões ordinárias mensais realizadas no auditório do Museu de Santo André Dr. Octaviano Armando Gaiarsa. Além disso, conta com um Corpo Técnico de Apoio permanente ao qual cabe, entre outras atribuições, fornecer elementos para subsidiar as tomadas de decisão do Conselho, elaborar o inventário do patrimônio cultural do Município e vistoriar os bens culturais que estejam em processo de estudo de tombamento e que estejam tombados ou registrados.

Tabela 45. Informações gerais sobre bens culturais sob proteção como patrimônio cultural Santo André - 2012

Tipologia	Quantidade
Tombados pelo COMDEPHAAPASA (total)	20
Tombados pelo COMDEPHAAPASA no ano de 2012	3
Tombados pelo CONDEPHAAT em Santo André (total)	5
Tombados pelo CONDEPHAAT em Santo André, no ano de 2012	0
Tombados pelo IPHAN em Santo André (total)	1
Tombados pelo IPHAN em Santo André, no ano de 2012	0
Em processo de tombamento pelo COMDEPHAAPASA – até dez.2012	8
Registrados pelo COMDEPHAAPASA - (total)	2
Registrados pelo COMDEPHAAPASA, no ano de 2012	1
Em processo de registro pelo COMDEPHAAPASA até dez. 2012	0

Fonte: COMDEPHAASA/Secretaria de Cultura e Turismo- Prefeitura de Santo André

Tabela 46. Relação de bens culturais tombados pelo COMDEPHAAPASA– Total - Santo André-2012

<p>1. Figueira – “Ficus macrophylla Desfontaines ex persoon</p> <p>Data de Tombamento: 11/06/1992 Data de Homologação: 30/06/1992 Localização: Parque Prefeito Celso Daniel, Avenida Dom Pedro II, nº 940 - Bairro Jardim – Santo André – CEP 09080-000</p>
<p>2. Residência de Bernardino Queiroz dos Santos – Casa do Olhar Luiz Sacilotto</p> <p>Data de Tombamento: 23/10/1992 Data de Homologação: 11/11/1992 Localização: Rua Campos Salles nº. 414, Centro – Santo André – CEP 09015-200</p>
<p>3. Residência de Dona Paulina Isabel de Queiroz – Casa da Palavra Mário Quintana</p> <p>Data de Tombamento: 23/10/1992 Data de Homologação: 11/11/1992 Localização: Praça do Carmo nº. 171, Centro – Santo André – CEP 09010-020</p>

<p>4. Sede do Haras Jaçatuba – Escola Municipal de Iniciação Artística Aron Feldman</p> <p>Data de Tombamento: 23/10/1992 Data de Homologação: 11/11/1992 Localização: Parque Regional da Criança Palhaço Estrimilique, Avenida Itamarati nº 536 – Vila Curuçá – Santo André – CEP 09290-730</p>
<p>5. Cine-Teatro Carlos Gomes</p> <p>Data de Tombamento: 23/10/1992 Data de Homologação: 11/11/1992 Localização: Rua Senador Flaquer nº. 110, Centro – Santo André – CEP 09010-160</p>
<p>6. I Grupo Escolar de São Bernardo – Museu de Santo André Dr. Octaviano Armando Gaiarsa</p> <p>Data de Tombamento: 23/10/1992 Data de Homologação: 23/12/1992 Localização: Rua Senador Flaquer nº. 470, Centro – Santo André – CEP 09010-160</p>
<p>7. Associação dos Ex-combatentes do Brasil – Museu Militar dos Expedicionários do ABCDMRR</p> <p>Data de Tombamento: 13/11/1992 Data de Homologação: 23/11/1992 Localização: Avenida Dom Jorge Marcos de Oliveira nº. 100, Vila Guiomar – Santo André – CEP 09090-480</p>
<p>8. Obras de Arte de Gianni Parziale na Igreja Maria Imaculada</p> <p>Data de Tombamento: 02/02/1995 Data de Homologação: 03/09/1996 Localização: Igreja Maria Imaculada, Rua Fenícia nº. 774, Parque Novo Oratório – Santo André – CEP 09260-230</p>
<p>9. Estação de Tratamento de Água Guarará</p> <p>Data de Tombamento: 06/05/1999 Data de Homologação: 17/07/2002 Localização: Rua Paulo Novaes esquina com Rua Laudelino Freire, Vila Vitória – Santo André – CEP 09172-420</p>
<p>10. Vila de Paranapiacaba e Arredores</p> <p>Data de Tombamento: 20/02/2003 Data de Homologação: 07/07/2003 Localização: final da Rodovia SP-122, Paranapiacaba</p>
<p>11. Mansão Tognato</p> <p>Data de Tombamento: 06/03/2007 Data de Homologação: 17/04/2007 Localização: Avenida Dom Pedro II nº. 1313, Bairro Jardim – Santo André – CEP 09080-000</p>
<p>12. Casa de Culto Dâmbala Kuere-Rho Bessein</p> <p>Data de Tombamento: 21/08/2007 Data de Homologação: 26/08/2007 Localização: Avenida dos Amoritas nº. 629, Jardim do Estádio – Santo André – CEP 09172-070</p>

<p>13. Jardim Japonês “Cidade de Takasaki”</p> <p>Data de Tombamento: 09/12/2008 Data de Homologação: 04/09/2009 Localização: Estrada do Pedroso, Parque Natural do Pedroso – Vila Luzita – Santo André – CEP 09132-180</p>
<p>14. Vila Rosa</p> <p>Data de Tombamento: 11/11/2008 Data de Homologação: 09/10/2009 Localização: Avenida Portugal nº 141, Centro – Santo André – CEP 09040-000</p>
<p>15. Casa Amarela do Centro Universitário Fundação Santo André</p> <p>Data de Tombamento: 30/11/2010 Data de Homologação: 12/05/2011 Localização: Av. Príncipe de Gales, nº 821 – Vila Príncipe de Gales – Santo André/ CEP 09060-650</p>
<p>16. Haras São Bernardo</p> <p>Data de Tombamento: 10/04/2012 Data de Homologação: em processo de homologação Localização: Avenida Taioca e Rua Ducin, Jardim Milena – Santo André – CEP não identificado.</p>
<p>17. Imóvel localizado na Av. Dom Pedro II com Rua das Esmeraldas (D’Brécia)</p> <p>Data de Tombamento: 30/11/2010 Data de Homologação: 12/05/2011 Localização: Av. Dom Pedro II, nº 444 – Bairro Jardim – CEP 09080-000</p>
<p>18. Imóvel na Rua Francisco Amaro</p> <p>Data de Tombamento: 08/11/2011 Data de Homologação: 13/06/2012 Localização: Rua Francisco Amaro, nº 579 – Centro – Santo André – CEP 09020-250</p>
<p>19. Capela Senhor Bom Jesus da Boa Viagem</p> <p>Data de Tombamento: 10/05/2011 Data de Homologação: em processo de homologação Localização: Rodovia Deputado Antônio Adib Chammas, km 47 SP-122 – CEP não identificado</p>
<p>20. Imóvel na Av. Queiroz dos Santos, nº 218 (prédio do Nosso Bar)</p> <p>Data de Tombamento: 14/08/2012 Data de Homologação: em processo de homologação Localização: Av. Queiroz dos Santos, nº 218 – Centro – Santo André – CEP 09015-310.</p>

Fonte: COMDEPHAASA/Secretaria de Cultura e Turismo- Prefeitura de Santo André

Tabela 47. Relação de bens culturais registrados pelo COMDEPHAAPASA - Santo André-2012

01. Casa de Culto Dâmbala Kuere-Rho Bessein, pertencente ao culto afro-descendente da Nação Jej-Mahim
Data de Registro: 09/12/2008 Data de Homologação: 12/12/2008
02. Registro e Reconhecimento das manifestações culturais oriundas da valorização, preservação, cultivo, saberes e fazeres das comunidades serranas relacionados ao Cambuci como bem cultural de Santo André.
Data de Registro: 11/09/2012 Data de Homologação: 05/04/2013

Fonte: COMDEPHAASA/Secretaria de Cultura, Esporte, Lazer e Turismo- Prefeitura de Santo André

Tabela 48. Relação de bens culturais tombados pelo CONDEPHAAT - Santo André

1. I Grupo Escolar de São Bernardo – atual Museu de Santo André Dr. Octaviano Armando Gaiarsa
Data de Tombamento: 21/07/2010 Localização: Rua Senador Flaquer nº. 470, Centro – Santo André – CEP 09010-160
2. Complexo Ferroviário de Vila de Paranapiacaba e Arredores
Data de Tombamento: 30/09/1987 Localização: final da Rodovia SP-122, Paranapiacaba
3. Haras São Bernardo ou Parque Estadual Chácara da Baronesa
Data de Tombamento: 09/03/1990 Localização: Avenida Taioca e Rua Ducin, Jardim Milena – Santo André – CEP não identificado
4. Serra do Mar e de Paranapiacaba
Data de Tombamento: 06/06/1985 Localização: do litoral do Estado do Paraná ao do Rio de Janeiro
5. Paço Municipal de Santo André
Data de Tombamento: 2011 (ainda não publicado) Localização: Praça IV Centenário, 1 – Centro – Santo André – CEP 09015-080

Fonte: COMDEPHAASA/Secretaria de Cultura e Turismo- Prefeitura de Santo André

Tabela 49. Relação de bens culturais tombados pelo IPHAN - Santo André

1. Vila de Paranapiacaba e Arredores
Data de Homologação: 30/09/2008 Localização: final da Rodovia SP-122, Paranapiacaba

Fonte: COMDEPHAASA/Secretaria de Cultura e Turismo- Prefeitura de Santo André

Tabela 50. Relação de bens culturais em processo de tombamento pelo COMDEPHAAPASA, até dez.2012, com data de início de estudo.

Bens Culturais em processo de tombamento
1. Maciço do Bonilha – início de estudos em 15/12/1998
2. Edifício onde funcionava a sede administrativa da empresa de Fertilizantes IAP – início de estudos em 26/09/2011
3. Edifício identificado como antigo Posto Telegráfico – início de estudos em 23/07/2010
4. Indivíduo arbóreo na Rua Oswaldo Aranha – início de estudos em 20/05/2011
5. Paço Municipal de Santo André – início de estudos em 15/10/1993
6. Indivíduo arbóreo na Rua Chuí – início de estudos em 09/11/2011
7. Edifício do Moinho São Jorge, na Avenida dos Estados – início dos estudos em 15/09/2011
8. Edifício da Escola Estadual Adamastor de Carvalho – início dos estudos em 23/07/2010

Fonte: COMDEPHAASA/Secretaria de Cultura e Turismo- Prefeitura de Santo André

3.2. ESPORTE

Tabela 51. NÚCLEO DE EDUCAÇÃO FÍSICA - tipo de modalidade esportiva, equipamentos e endereços - Santo André – 2012

Modalidade esportiva	Equipamento	Endereço
Futebol	Campo Cidade dos Meninos	R. América do Sul, 515
Futebol	Campo Guaraciaba	Av. Valentim Magalhães, 2323
Ginástica e Judô	CESA Cata Preta	Estrada do Cata Preta, 810
Ginástica, Futebol e Judô	CESA Jd. Santo Alberto	R. Petrogrado, s/nº
Ginástica e Futsal	CESA Jd. Santo André	R. dos Dominicanos, 1250
Ginástica e Society	CESA Palmares	R. Armando Rocha, 220
Ginástica e Natação	CESA Pq. Erasmo	R. Ipanema, 253
Ginástica, Natação, Futsal e Basquete	CESA Pq. Novo Oratório	R. Tanganica, 385
Ginástica e Futsal	CESA Vila Floresta	R. Parintins, 344
Ginástica e Futebol	CESA Vila Humaitá	R. Guerra Junqueira, 366
Ginástica e Natação	CESA Vila Linda	R. Rolândia, 115
Ginástica e Voleibol adaptado	CESA Vila Sá	Av. Nova Iorque, s/nº
Ginástica, Futsal, Xadrez, Natação, Tênis de Mesa, Judô, Karatê, Basquetebol e Voleibol	Complexo Esportivo Pedro Dell'Antonia	R. São Pedro, 27

Modalidade esportiva	Equipamento	Endereço
Ginástica e Futsal	EMEIEF Fernando Pessoa	R. Pirambóia, 460
Ginástica	EMEIEF Jd. Las Vegas	R. Exp. Oscar Vano, 387
Ginástica	EMEIEF Jd. Marek	R. Luiz Gomes Paim, s/nº
Ginástica	EMEIEF Pça da República	R. Araguaia, 260
Basquetebol	EMEIEF Piero Polloni	R. Bocaina, s/nº
Natação	EMEIEF Santa Terezinha	Pça dos Esportes, 115
Ginástica	EMEIEF Vila Guarani	Av. Pedro Américo, 18
Ginástica, Natação e Futsal	EMEIEF Vila Matarazzo	R. Tirana, 288
Ginástica	EMEIEF José do Prado Silveira	R. Lauro Miller, 354
Ginástica	C. P. F. P. Júlio de Grammont	Av. Rangel Pestana, s/nº
Ginástica	GEJU	Av. Martim Francisco, 1946
Ginástica, Handebol e Futsal	Ginásio Noêmia Assumpção	R. Custódia, s/nº
Natação para pessoas com deficiência	NANASA	R. Marechal Hermes, 485
Judô	Paranapiacaba	Rod. SP 122, km 52
Ginástica, Clube de Corrida	Parque Celso Daniel	Av Dom Pedro II, 940
Caminhada	Parque Central	R. Gamboa c/ José Bonifácio
Caminhada	Parque da Juventude	Av. Cap. Mário de Toledo
Caminhada	Parque Antônio Fláquer	R. Cel. Seabra, 210
Caminhada	Parque Antônio Pezzolo (Chácara Pignatari)	Av. Utinga, 136
Ginástica	S. A. Cidade São Jorge	R. Bocaina, s/nº
Ginástica	Assoc. Serv. SEMASA	Av. Dom Pedro I, 3000
Natação, Ginástica Artística e Atletismo	SESI	Praça Dr. Armando de Arruda Pereira, 100
Ginástica para 3ª idade	CRISA – Centro de Referência do Idoso de Santo André	R. do Café, 32

Fonte: Departamento de Esportes - Sec. de Esporte, Lazer /Prefeitura de Santo André

Tabela 52. Equipamentos de esportes de SANTO ANDRÉ – 2012

Local	Endereço	Modalidade
Complexo Esportivo Pedro Dell' Antônia	Rua São Pedro, 27	Basquetebol, Futsal, Handebol, Karatê, Natação, Tênis de Mesa, Voleibol
Ginásio Esportivo Parque Prefeito Celso Daniel	Av. D. Pedro II, 940	Basquetebol e Voleibol
Ginásio Esportivo Noêmia Assumpção	Rua Custódia, s/nº	Futsal, Handebol e Judô
Ginásio da Vila Alpina	Rua João Fernandes s/nº	Ginástica Artística
Parque Ana Brandão (Parque da Juventude)	Rua Procópio Ferreira, s/nº	Skate
SESI	Praça Dr. Armando de Arruda Pereira, 100	Atletismo
Clube Atlético Aramaçã	Rua São Pedro, 345	Bocha, Damas, Dominó, Malha, Tranca, Truco e Xadrez
Associação dos Funcionários Públicos de Santo André	Rua Igarapava, 269	Futsal e Handebol
CTBC Clube	Rua Abernésia, 766	Basquetebol, Handebol e Voleibol
Campo de Gateball da Vila Assunção	Rua Dr. Antônio Álvaro, 104	Gateball
Primeiro de maio Futebol Clube	Av. Portugal, 79	Basquetebol e Voleibol
UNI – ABC Anhanguera	Av. Pedro Américo, 850	Futsal, Handebol e Voleibol

Fonte: Departamento de Esportes - Sec. de Esporte e Lazer /Prefeitura de Santo André

Tabela 53. Principais campeonatos e eventos esportivos ocorridos em Santo André – 2012

Evento	Período de Ocorrência
Núcleo de Educação Física	
Festinhas de Escolinhas/Circuito de Habilidades	Abril a Dezembro
Festival de ginástica	Maio
Núcleo de Difusão Esportiva	
12º Jogos da Terceira Idade de Santo André (JOTISA) 15º JORI (Jogos Regionais do Idoso)	Março
10ª Meia Maratona	Abril a Dezembro
42º Jogos Escolares de Santo André	Agosto a Outubro
14ª Volta Ciclística Internacional do Grande ABC (Evento em parceria com a Federação Paulista de Ciclismo)	Setembro
5º Mexa-se Encontro de Corrida e Caminhada Coop (Corrida em parceria com a Coop)	Novembro
1ª Corrida ADVA - Geração Saúde	Dezembro

Fonte: Departamento de Esportes - Secretaria de Esporte e Lazer / Prefeitura de Santo André

Tabela 54. Principais programas de esportes – Santo André – 2012

Atividades	Público alvo	Nº de participantes
Programa Iniciação Esportiva	Crianças e adolescentes de 07 a 16 anos	3.036/mês
Programa Ginástica Adulto e Terceira Idade	Adultos e terceira idade, acima de 16 anos	3.342/mês
Programa Pé no Parque	Adultos e terceira idade, acima de 17 anos	3.572/mês
Programa Vem Dançar	Livre	140/mês
Programa de Natação Adaptada	Pessoas com deficiência	240/mês

Fonte: Departamento de Esportes - Sec. de Cultura, Esporte , Lazer e Turismo /Prefeitura de Santo André

Tabela 55. Participação em campeonatos nas diversas modalidades e categorias – Santo André -2012

Modalidade esportiva	Campeonatos	Categorias	Período
Basquetebol Feminino	Campeonato Paulista	Sub 13, sub 15, sub 17 e sub 19 e Adulto	Março a Agosto
	Liga Nacional	Adulto	Dezembro-12 a Março-13
	Jogos Regionais		Julho-12
	Jogos Abertos do Interior		Novembro-12
Basquetebol Masculino	Campeonato Metropolitano	Sub 12, sub13, sub14 e sub15	Março a outubro-13
	Campeonato Estadual	Sub 16, sub17 e sub19	Março a Novembro-13
	Jogos Regionais	Sub 21	Julho-12
	Jogos Abertos do Interior	Sub 21	Novembro-12
Voleibol Masculino	Campeonato Paulista	Mirim, Infantil, Infante e Juvenil	Abril a Novembro/2013
	Jogos Regionais	Sub 21	Julho-12
	Jogos Abertos do Interior	Sub 21	Novembro-12
Handebol Feminino	Campeonato Paulista	Adulto	Março a Junho
	Jogos Regionais		Julho-12
	Jogos Abertos do Interior		Novembro-12
Handebol Masculino	Circuito Mirim masculino	Mirim	Maió a Novembro-12
	Campeonato Paulista	Juvenil	Abril a Novembro-12
	Jogos Regionais	Sub 21	Julho-12

Modalidade esportiva	Campeonatos	Categorias	Período
Natação	Campeonato Paulista de Categoria	Petiz, Infantil, Juvenil, Júnior	Verão Inverno
	Torneio Sudeste de Natação	Petiz	
	Jogos Regionais	Infantil, Juvenil, Júnior	Julho-12
	Campeonato Brasileiro de Categoria	Juvenil, Júnior	Verão
	Jogos Abertos do Interior		Novembro-12
	Troféu José Finkel		
	Troféu Kim Mollo	Seleção Regional - Mococa	1º Semestre
	Troféu Chico Piscina	Seleção Paulista - Mococa	2º Semestre
	Multinations Youth Swimming Meet-CORFU	Seleção Brasileira - Grécia	1º Semestre
Tênis de Mesa	Campeonato Paulista	Em todas as competições, participam todas as categorias, Masculino e Feminino	Março a Novembro
	Copa Brasil		Março a Dezembro-12
	Liga do Interior		Março a Dezembro-13
	Campeonato Brasileiro		Março a Dezembro-14
	Jogos Regionais		Julho-12
	Jogos Abertos do Interior		Novembro-12
Futsal Masculino	Campeonato Paulista	Sub 7 e sub 8	Abril a novembro-13
	Campeonato Metropolitano	Sub 9, sub 11, sub 13, sub 15 e sub 17	Março a Junho-13
		Principal	Março a Julho-12
	Troféu Piratininga	Sub 9, sub 11 e sub 13	Abril a Novembro
	Campeonato Paulista	Principal	Agosto a Dezembro-12
	Jogos Regionais	Principal	Julho-12
Jogos Abertos do Interior	Principal	Novembro-12	
Futsal Feminino	Copa da Juventude	Sub 18	Abril a Junho-12
	Campeonato Paulista	Sub 20	Agosto a Dezembro-12
	Jogos Regionais	Sub 21	Julho-12
	Jogos Abertos do Interior	Sub 21	Novembro-12
Voleibol Feminino	Associação Paulista de Voleibol	Adulto	Abril a Novembro
	Jogos Regionais		Julho-12
	Jogos Abertos do Interior		Novembro-12

Fonte: Departamento de Esportes - Sec. de Esporte e Lazer /Prefeitura de Santo André

3.3. LAZER

Tabela 56. Atividades do Departamento de Lazer – 2012 – Santo André

Projeto/ Evento	Público atendido	Local
PROGRAMA DE PRÁTICAS CORPORAIS: YOGA – LIAN GONG – TAI CHI CHUAN	Adulto e 3ª Idade – 1.357 participantes	10 CESAS
		EMEIEF Chico Mendes
		CC Campestre
		CRISA
		Paço Municipal
DOIS PRA LÁ, DOIS PRA CÁ (DANÇA DE SALÃO).	Adulto – 549 participantes	10 CESAS
		CC Campestre
		CRISA
		Paço Municipal
		Parques: Celso Daniel e Antônio Pezzolo
EXPRESSO LAZER – PARQUES	Crianças e adolescentes - 4.000 participantes	Parques: Celso Daniel /Antônio Fláquer/Central /Antônio Pezzolo/Parque Escola/ Norio Arimura/ Regional da Criança/ Nascentes de Paranapiacaba/Juventude
EXPRESSO LAZER – CESAS	Crianças e adolescentes - 900 participantes	CESA(s): Jardim Santo André/ Cata Preta/ Parque Erasmo/ Vila Sá / Vila Palmares
BAILE DA CIDADE (ABRIL/AGOSTO/DEZEMBRO)	Adulto - 1.900 participantes	Icaraí 1.000º graus
		Rua do Salto, 50
		Vila Alzira
ENCONTRO LAZER E QUALIDADE DE VIDA	Adulto - 500 participantes	Parque Prefeito Celso Daniel
ESPETÁCULO - DOIS PRA LÁ, DOIS PRA CÁ	Adulto - 450 participantes	Centro de Formação de Professores Clarice Lispector
PROJETO FÉRIAS NOS CESA(S) – JULHO	Crianças - 400 participantes	CESA(s): Jardim Santo André – Cata Preta e Vila Palmares
DIA DAS CRIANÇAS	Público em geral - 1.000 participantes	Parques: Central/ Regional da Criança/
		Parque Antônio Pezzolo/Parque da Juventude
39º FESTIVAL DE FLORES DE SANTO ANDRÉ	Público em geral - 20.000 pessoas	Parque Prefeito Celso Daniel
EXPRESSO LAZER - AÇÃO COMUNITÁRIA	Público em geral - 9.000 pessoas	Diversos bairros da cidade

Projeto/ Evento	Público atendido	Local
BRINQUEDOTECA	Público em geral - 20.150 pessoas	Parque Antônio Pezzolo
OFICINA DE CRIAÇÃO DE BONECAS DE PANO	Público em geral - 400 pessoas	Brinquedoteca Parque Antônio Pezzolo
DIA INTERNACIONAL DO BRINCAR	Público em geral - 2.600 pessoas	Brinquedoteca Parque Antônio Pezzolo
SÃO JOÃO VISITA SANTO ANDRÉ	Público em geral - 1.500 pessoas	Parque Antônio Pezzolo
CIRCUITO SKATE STREET	Público em geral - 500 pessoas	Espaço Skate, Parque da Juventude
CIRCUITO DE BASQUETE DE RUA	Público em geral - 2.000 pessoas	Parque Antônio Pezzolo
PASSEIO CICLÍSTICO	Público em geral - 400 pessoas	Saída Paço Municipal

Fonte: Departamento de Lazer- Sec. de Esporte e Lazer /Prefeitura de Santo André

3.4. SEGURANÇA PÚBLICA

Tabela 57. Ocorrências registradas pela Guarda Municipal segundo a natureza - Santo André - 2011 / 2012

Ocorrências - Natureza	2011	2012
Acidente de Trânsito c/ Vítima	128	117
Acidente de Trânsito s/ Vítima	98	150
Acidente Pessoal	113	131
Agressão / Lesão Corporal	41	48
Apoio à GCM	589	293
Apoio a Outros Órgãos Públicos	468	480
Ato Infracional	23	21
Atropelamento	38	47
Auto Localizado	63	68
Auxílio a Autoridade (PC/PM/CB)	19	37
Auxílio Público	261	270
Averiguação	1.323	2046
Cumprimento de Ofício	1.058	1119
Danos Contra o Patrimônio Público	249	236
Demente	21	41
Desacato	32	35
Desinteligência	51	71
Embriaguez	31	46
Encontro de Incapaz	16	29
Evasão de Paciente	2.356	2875
Furto	281	318
Incêndio	18	16
Invasão	31	20
Mal Súbito	169	161
Palestra de Prevenção as Drogas e Violências	-	80
Pichação	39	30
Porte/Uso de Entorpecente/Tráfico	20	16
Roubo	125	92
Tentativa de Furto	21	25
Vandalismo/Perturbação Pública	46	51
Outras Ocorrências	332	462
Total	8.060	9.431

Fonte: Comando da Guarda Municipal de Santo André

Gráfico 21. Ocorrências do 8º grupamento de incêndio - Santo André - 2011 /2012

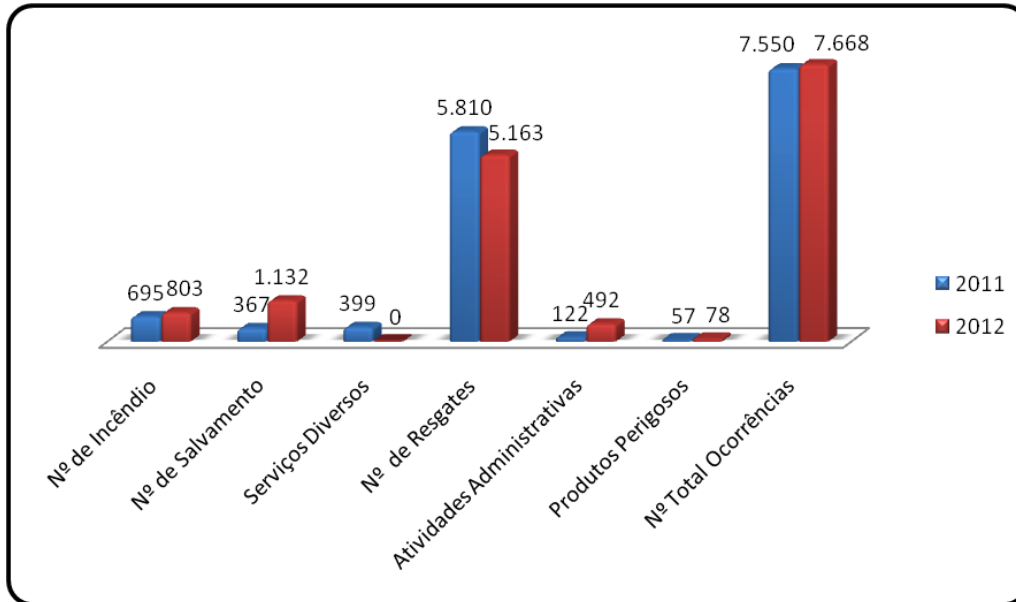

Fonte: 8º Grupamento de Incêndio de Santo André

Gráfico 22. Situação das vítimas resgatadas pelo 8º grupamento de incêndio de Santo André –2011/2012

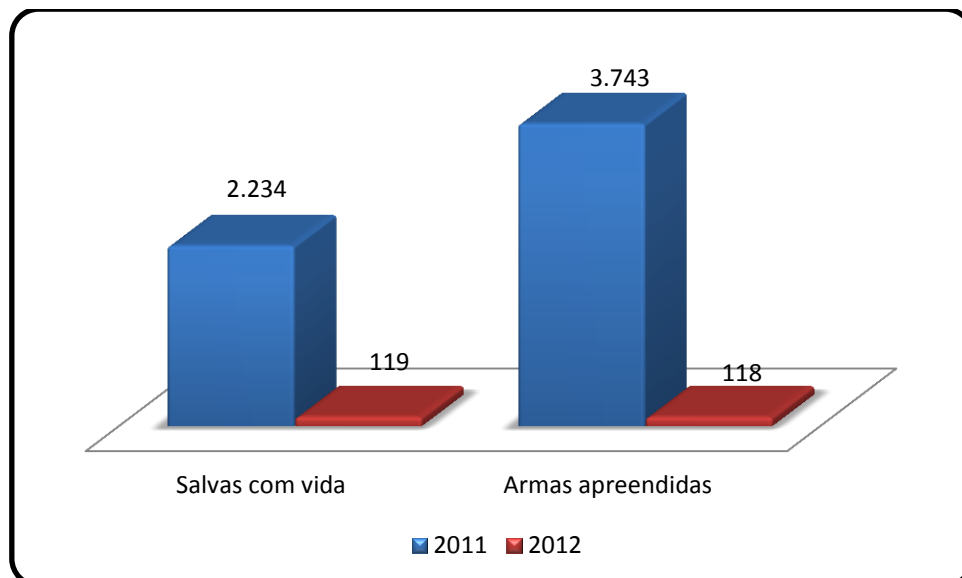

Fonte: 8º Grupamento de Incêndio de Santo André

Tabela 58. Efetivo e equipamentos da Guarda Municipal e 8º grupamento de incêndio - Santo André – 2012

Efetivo / Equipamentos	2012
Guarda Municipal	
Efetivo	785
Guardas Municipais	670
Seguranças Patrimoniais	115
Veículos	105
8º Grupamento de Incêndio	
Efetivo	439
Veículos	57
Hidrantes	320
Delegacias /Cadeia	
Efetivo	321
Veículos	59

Fonte: Comando da Guarda Municipal / 8º Grupamento de Incêndio /Delegacia Seccional de Polícia

Tabela 59. Ocorrências registradas na Delegacia Seccional de Santo André – 2012

Ocorrências	2012
Civis mortos em confronto com polícia	0
Civis feridos em confronto com polícia	2
Policiais civis mortos em serviço	0
Policiais civis feridos em serviço	0
Pris. efet. (flagrante+prev.+por mandado)	2.535
Armas apreendidas	396
Total	2.933

Fonte: Centro de Inteligência Policial / Delegacia Seccional de Polícia de Santo André

Tabela 60. Ocorrências registradas no CPAM - 6 – Santo André - 2011/2012

Ocorrências	2011	2012
Acidentes Pessoais	85	0
Acidentes de trânsito com vítimas	2.377	6.646
Acidentes de trânsito sem vítimas	9.449	20.316
Agressões		438
Atropelamentos	518	1.672
Homicídios	72	262
Suicídios	21	34
Roubos	6.141	5.488
Roubo de Veículos	3.326	3.010
Localização de Autos	2.810	2501
Furto de Veículos	3.249	3445
Furtos Diversos	9.443	8.264
Armas Apreendidas	198	628
Veículos Vistoriados	84.151	185.379
Encontro de Cadáveres	4	74
Prisões em flagrante	1.064	3.707
Estupro	85	117
Ocorrências com Entorpecentes	104	628
Total	123.097	242.682

Fonte: Comando de Policiamento da Área Metropolitana - 6

3.5. MOBILIDADE URBANA E TRÂNSITO

Tabela 61. Acidentes de trânsito - Santo André – 2011/ 2012

Indicadores	2011	2012
Acidentes com vítimas	2.308	2.054
Atropelamentos	552	514
Acidentes com vítimas / 10.000 Veículos	47,82	39,4
Vítimas Fatais	49	36
Vítimas não Fatais	3.543	2.984
Vítimas Fatais / 10.000 Veículos	1,01	0,69
Vítimas não Fatais / 10.000 Veículos	73,4	57,23
Vítimas de Acidentes / 10.000 Veículos	74,42	57,92
Vítimas Fatais /100 Acidentes com vítimas	2,15	1,8
Vítimas não Fatais / 100 Acidentes com vítimas	153,5	145,3
Vítimas de Acidentes / Acidentes com vítimas	1,56	1,47
Vítimas Fatais / 100.000 Habitantes	7,22	5,29
Vítimas não Fatais / 100.000 Habitantes	522,19	438,5
Vítimas de Acidentes / 100.000 Habitantes	529,41	443,79
Veículos / 100 Habitantes	71,3	76,62
Frota de Veículos	482.634	521.408
População	678.486	680.496
Habitantes por Veículos	1,4	1,3

Fonte: Departamento de Segurança de Trânsito/Secretaria de Segurança Pública Urbana e Trânsito / Prefeitura de Santo André

Tabela 62. Vias com maior número de acidentes de trânsito-Santo André – 2012

Nome da Rua	Nº Acidentes com vítimas	Nº Acidentes sem vítimas	Nº de Atropelamentos
Av. dos Estados	170	326	6
Av. Giovanni B. Pirelli	65	194	12
Av. Industrial	35	111	12
Av. Santos Dumont	61	155	8
Av. Pereira Barreto	50	83	22
Rua Oratório	63	98	17
Av. Cap. Mario Toledo de Camargo	60	134	14
Av. Dom Pedro I	59	102	12
Av. Prestes Maia	40	121	12
Rua Carijós	59	94	20

Fonte: Departamento de Segurança de Trânsito/Secretaria de Segurança Pública Urbana e Trânsito / Prefeitura de Santo André

3.6. EDUCAÇÃO

A rede de ensino municipal é composta por 51 EMEIEFs e 118 escolas particulares (com atendimento à educação infantil), 28 creches municipais, 18 creches conveniadas, 92 escolas estaduais de ensino fundamental e médio e 84 particulares de ensino fundamental e médio.

Há diversas instituições de ensino superior particular, que oferecem cursos de graduação e pós-graduação em diversas áreas. Em 2004, foi instalado o campus da Universidade Federal do ABC (UFABC).

Os mapas a seguir localizam os equipamentos educacionais no município:

Figura 8. Rede de Educação em Santo André – Creches e EMEIF’S

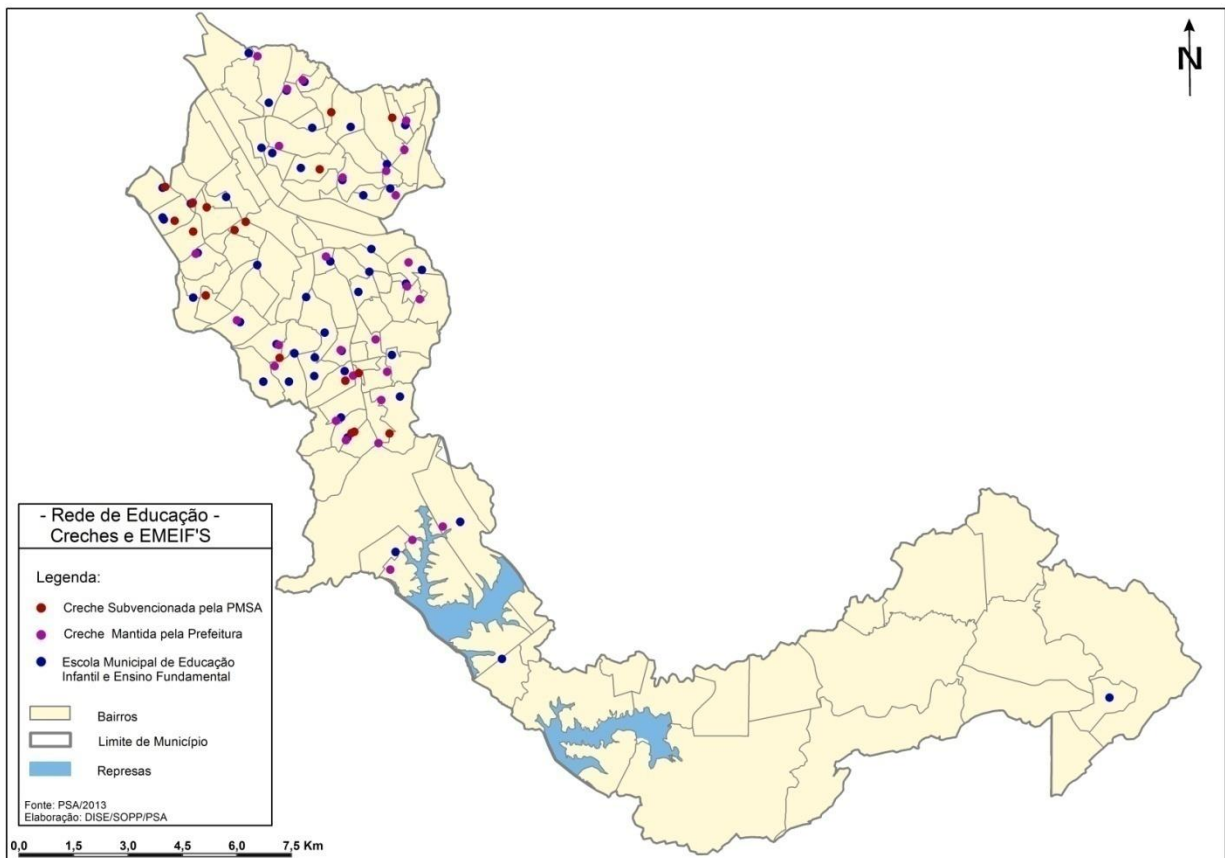

Fonte: PSA/2013. Elaboração: DISE/SOPP/PSA

Figura 9. Rede de Educação em Santo André – Escolas Estaduais e Particulares

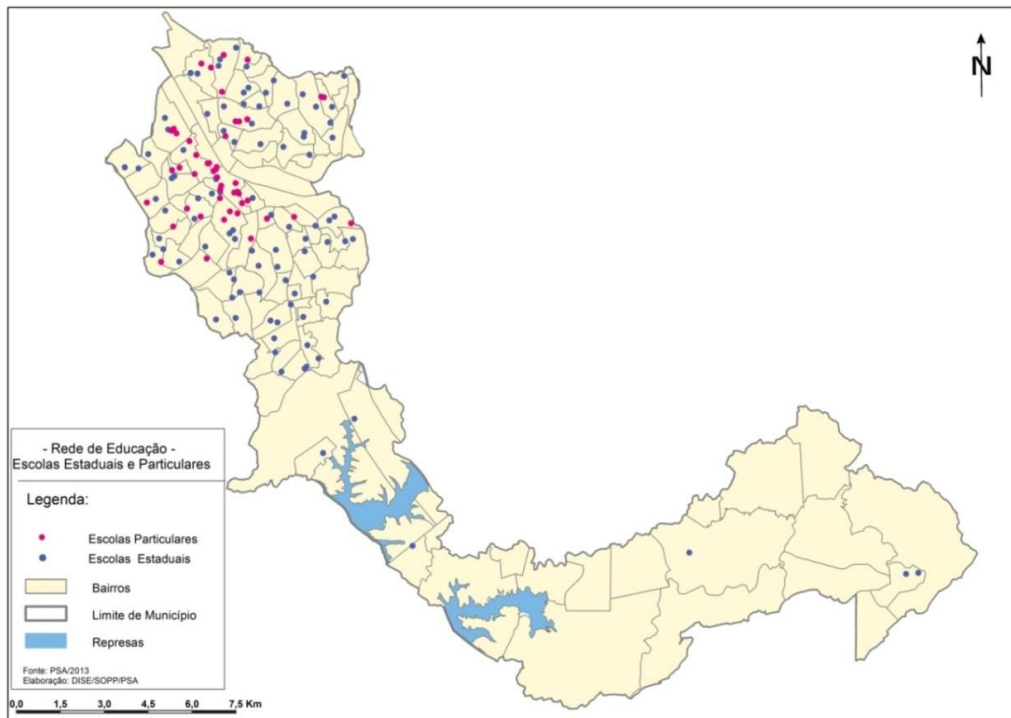

Fonte: PSA/2013. Elaboração: DISE/SOPP/PSA

Figura 10. Rede de Educação em Santo André – Escolas Estaduais e Particulares

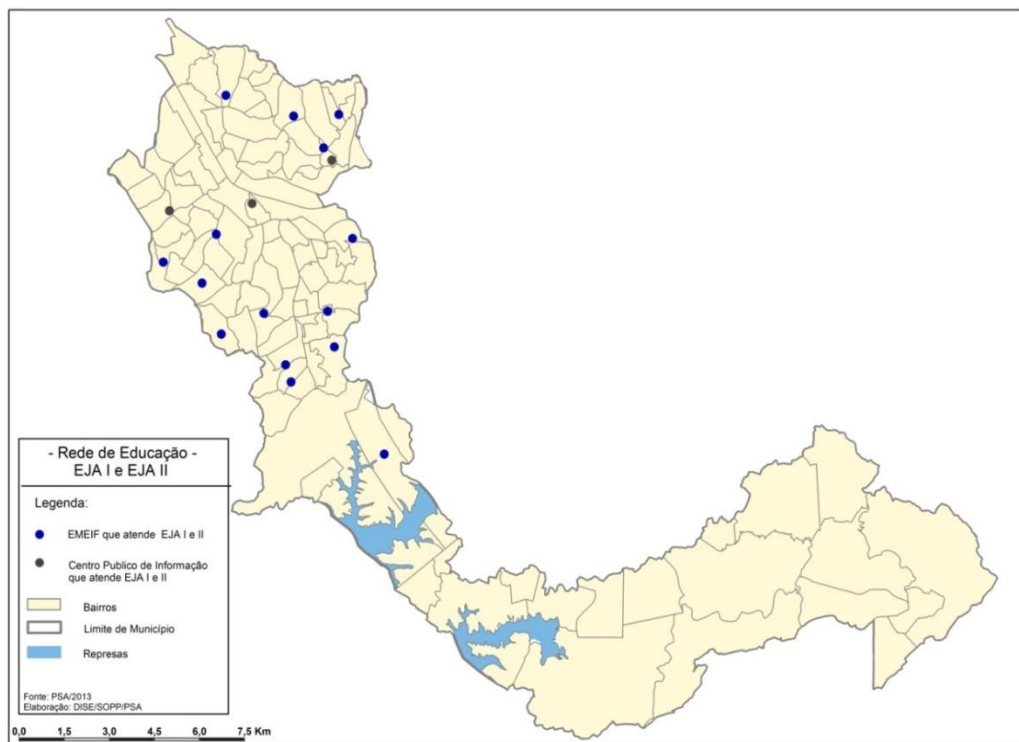

Fonte: PSA/. Elaboração: DISE/SOPP/PSA

Tabela 63. Número de escolas particulares e municipais de educação infantil e alunos em Santo André – Dezembro 2011 e 2012

Escolas	2011	2012
Particular	122	118
Creches Municipais	28	31
Creches Conveniadas	18	18
Emeiefs (com atendimento à Educação Infantil)	51	51
Total de equipamentos do município com atendimento à Educação Infantil	219	218
Educação Fundamental (Emeief)	51	51
Alunos		
Particular (Educação Infantil)	6.763	5.702
Creches Conveniadas	2.701	2.706
Creches Municipais	5.859	6.645
Emeiefs (Educação Infantil)	7.284	7.230
Emeiefs (Ensino Fundamental)	17.943	17.966
Total	40.550	40.249

Fonte: Secretaria de Educação /Prefeitura de Santo André

Tabela 64 Distribuição de alunos por classe da educação municipal – Santo André - Dezembro 2011 e 2012

Estabelecimentos	Nº de Alunos		Nº de Classes		Nº de Alunos/Classe	
	2011	2012	2011	2012	2011	2012
Educação Infantil (Emeiefs)	7.284	7.230	295	295	25	25
Educação Fundamental	17.943	17.966	721	716	25	25

Fonte: Secretaria de Educação /Prefeitura de Santo André

Gráfico 23. Número de unidades atendidas com alimentação escolar - Santo André – 2012

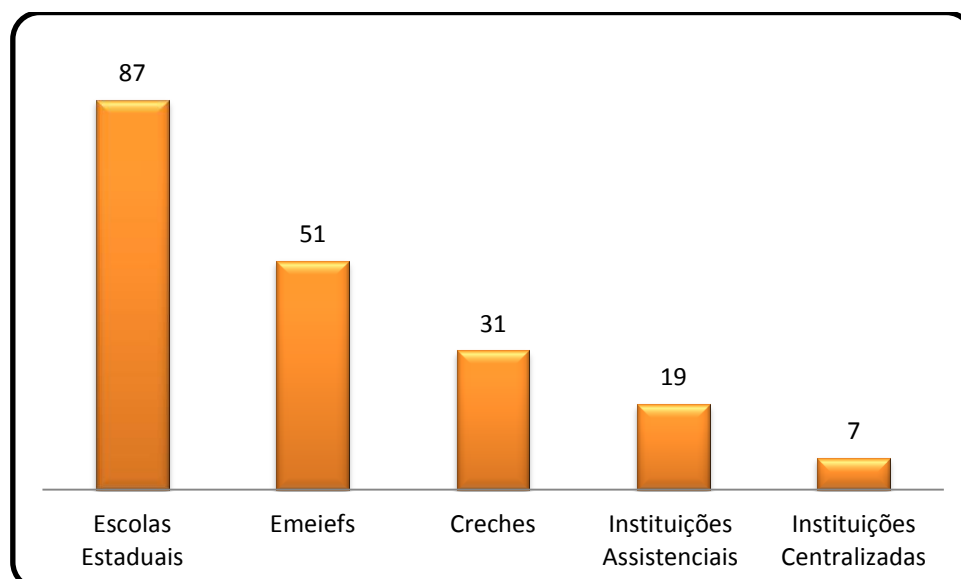

Fonte: CRAISA - Companhia Regional de Abastecimento Integrado de Santo André

Tabela 65. Número de serviços prestados com alimentação escolar - Santo André – 2012

Escolas	Quantidade
Escolas Estaduais - Regulares (uma refeição por período)	4.452.785
Escolas Estaduais - Noturno (uma refeição por período)	1.532.920
Escolas Estaduais - Integral (três refeições ao dia)	3.335.450
Emeiefs (duas refeições por período)	7.142.094
Instituições Assistenciais	672.200
Instituições Centralizadas (uma refeição por período)	469.843
Sabina (Kits lanche)	72.046
EJA (municipal) + CPF	540.834
Creches (semi-integral 3 refeições, integral 4 refeições)	3.504.926
Creches funcionários	240.762
Total de atendimentos	21.963.860

Fonte: CRAISA - Companhia Regional de Abastecimento Integrado de Santo André

Gráfico 24. Atendimento da educação inicial e continuada de jovens e adultos trabalhadores - Santo André Fevereiro a Dezembro / 2012

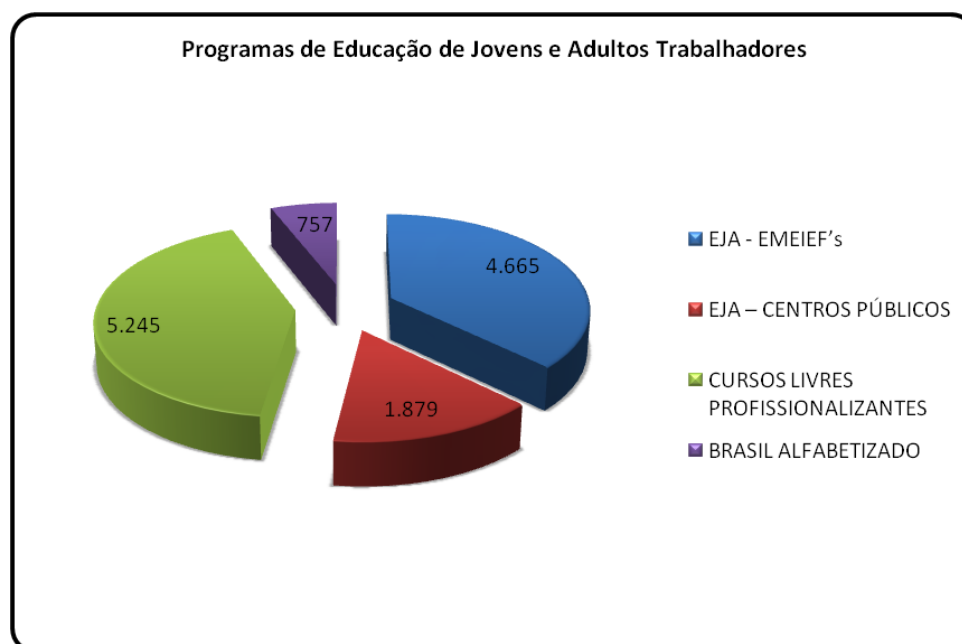

Fonte: Secretaria de Educação / Prefeitura de Santo André

Gráfico 25. Atendimentos às pessoas com deficiência por modalidade - Educação municipal pública Santo André - Dezembro/2012

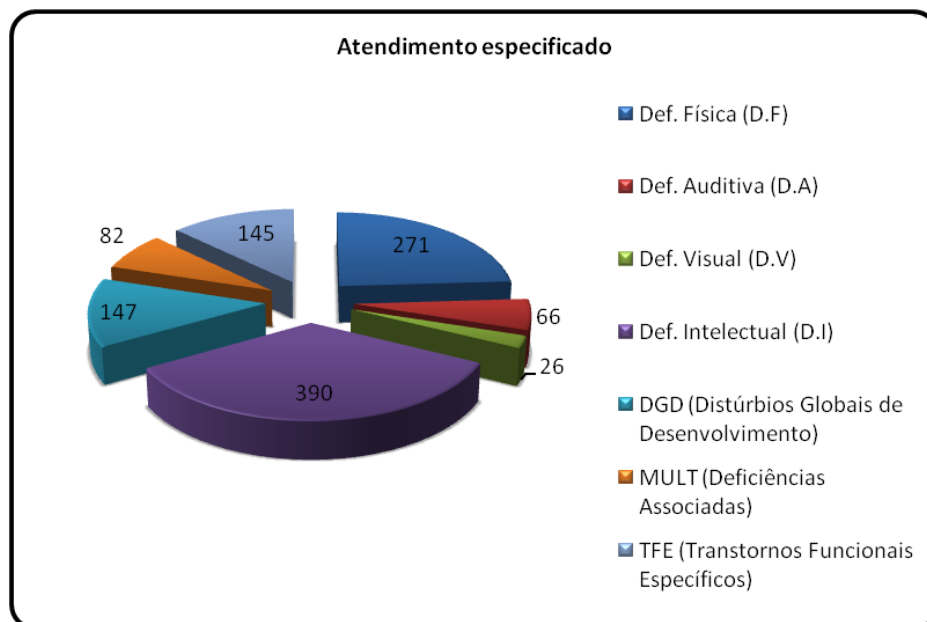

Fonte: Secretaria de Educação / Prefeitura de Santo André

Gráfico 26. Atendimentos nos CESAS – Centros de Educação de Santo André – 2011 / 2012

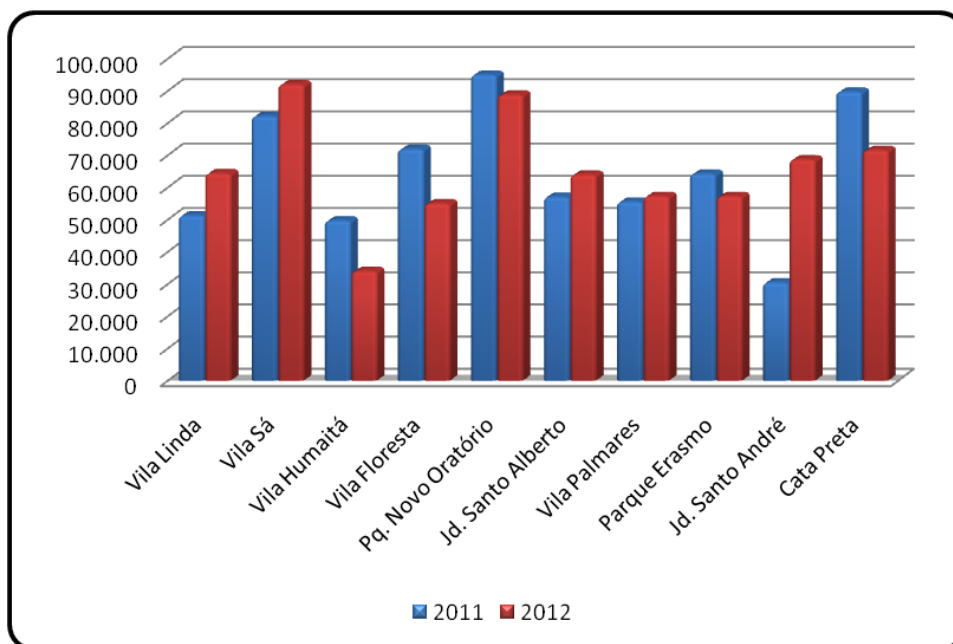

Fonte: Secretaria de Educação / Prefeitura de Santo André

Tabela 66. Atendimentos nos CESAS por grupo etário - Santo André – 2012

CESA	Crianças até 12 anos	Adolescentes 13 à 16 anos	Jovens 17 a 25 anos	Adultos	3ª Idade	Total
Vila Linda	29.720	10.816	9.065	9.991	4.803	64.395
Vila Sá	35.231	15.012	17.657	17.439	6.660	91.999
Vila Humaitá	19.102	2.267	2.409	8.049	2.192	34.019
Vila Floresta	21.931	8.799	7.538	11.353	5.450	55.071
Pq. Novo Oratório	36.585	14.962	15.547	18.741	2.975	88.810
Jd. Santo Alberto	19.736	15.695	14.132	10.004	4.379	63.946
Vila Palmares	23.176	8.413	10.562	14.197	923	57.271
Pq. Erasmo	24.433	7.916	7.197	14.999	2.479	57.024
Jd. Santo André	34.368	17.293	9.387	7.299	335	68.682
Cata Preta	27.875	12.833	10.704	16.433	3.729	71.574
Total	272.157	114.006	104.198	128.505	33.925	652.791

Fonte: Secretaria de Educação / Prefeitura de Santo André

Gráfico 27. Número de escolas particulares e estaduais que oferecem salas de educação especial e alunos matriculados em Santo André - 2011 / 2012

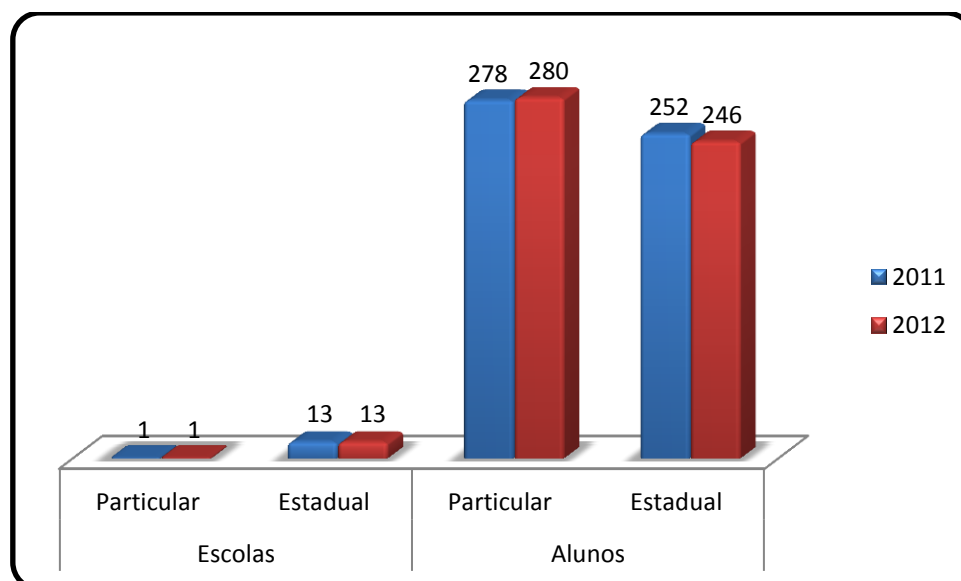

Fonte: Diretoria de Ensino - Região Santo André / MEC/Inep

Gráfico 28. Número de escolas particulares e estaduais de ensino fundamental e alunos matriculados em Santo André - 2011/ 2012

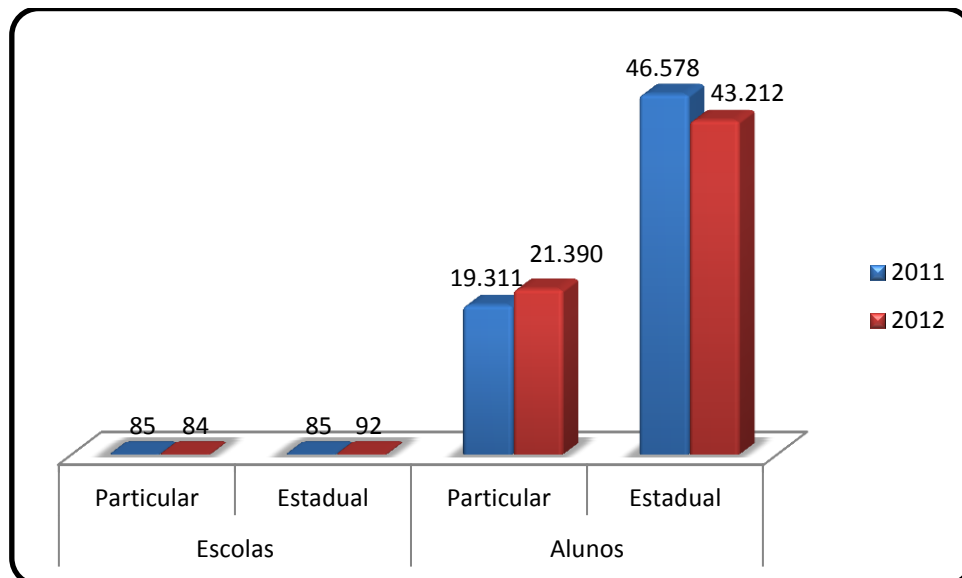

Fonte: Diretoria de Ensino - Região Santo André

Gráfico 29. Número de alunos matriculados em escolas particulares e estaduais de ensino médio e profissionalizante em Santo André – 2011 / 2012

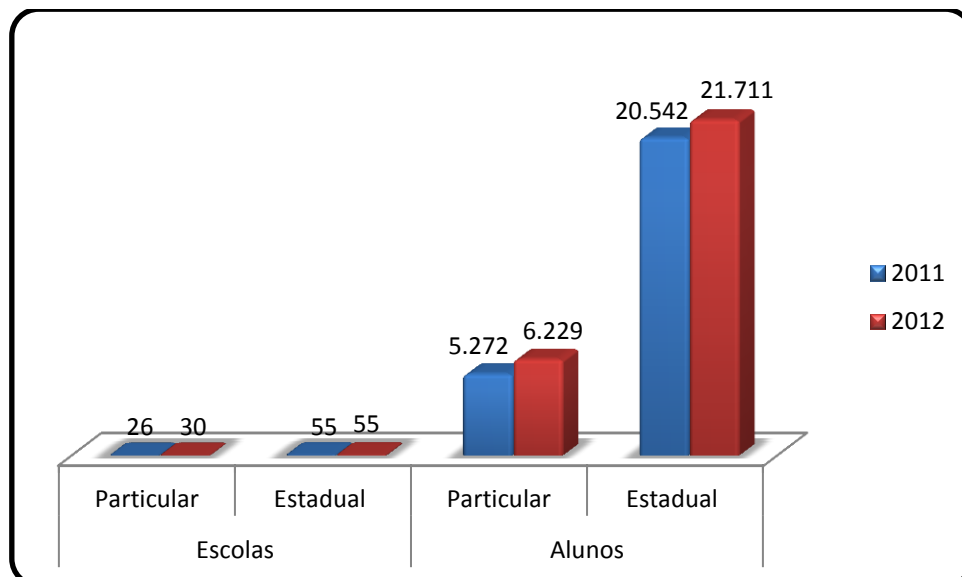

Fonte: Diretoria de Ensino - Região Santo André

Gráfico 30. Número de escolas particulares e estaduais e alunos matriculados no ensino supletivo em Santo André – 2011/2012

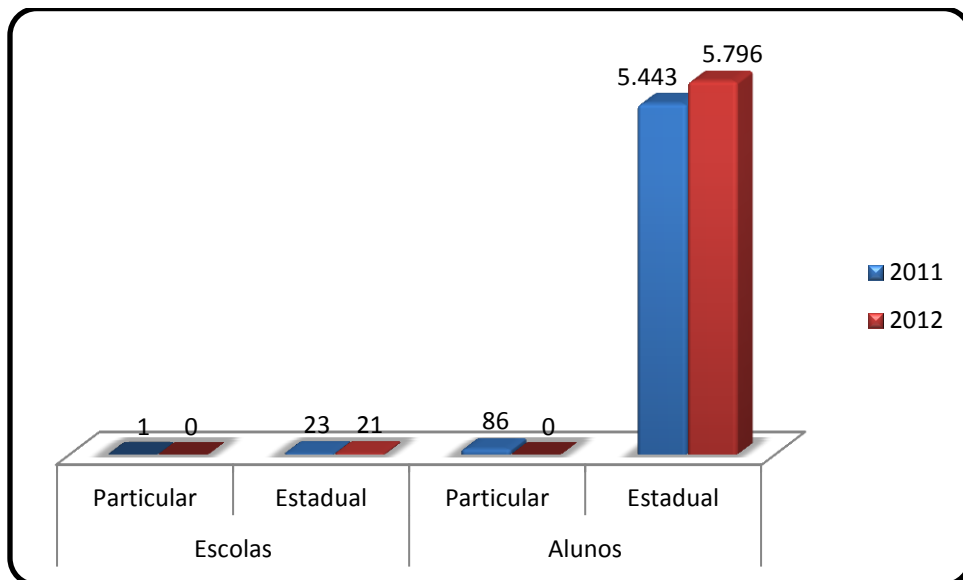

Fonte: Diretoria de Ensino - Região Santo André

Gráfico 31. Número de escolas de ensino técnico e profissionalizante, número de alunos matriculados, classes e professores – 2011 / 2012 - Santo André

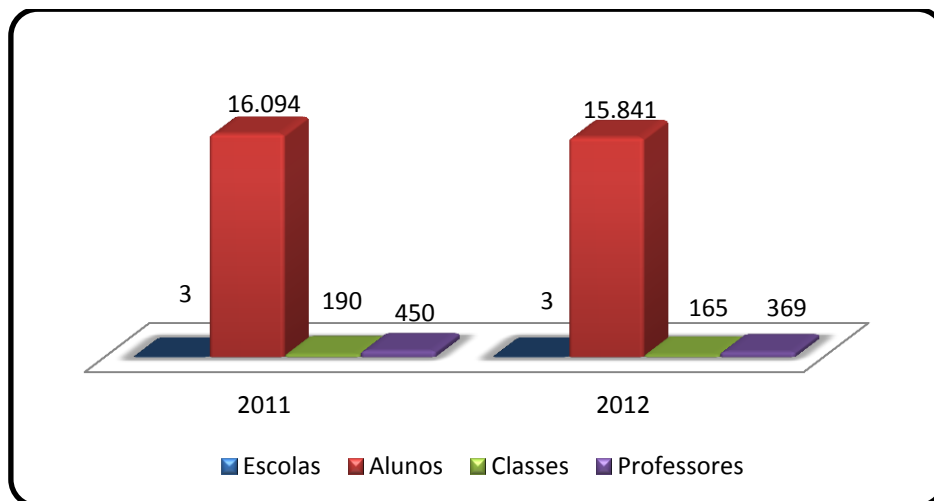

Fonte: SENAI, SENAC, Ceeteps / Depto. de Indicadores Sociais e Econômicos / Prefeitura de Santo André

Tabela 67. Distribuição dos cursos regulares e número de vagas nas escolas técnicas de Santo André – 2012

Cursos Regulares	2012
Agenciamento de viagens	120
Aprendizagem Industrial	336
Desenho de construção civil	40
Edificações	120
Ensino Médio	1.000
Técnico em Administração	391
Técnico em Computação Gráfica	50
Técnico em Contabilidade	120
Técnico em Design de Interiores	159
Técnico em Eletroeletrônica	224
Técnico em Eletrônica	360
Técnico em Estética	111
Técnico em Hotelaria	155
Técnico em Informática	194
Técnico em Logística	363
Técnico em Mecânica	192
Técnico em Mecatrônica	320
Técnico em Meio Ambiental	187
Técnico em Nutrição e Dietética	444
Técnico em Podologia	67
Técnico em Química	160
Técnico em Segurança do Trabalho	220

Fonte: SENAI, SENAC, Ceeteps / Depto. de Indicadores Sociais e Econômicos / Prefeitura de Santo André

Tabela 68. Distribuição do nível de graduação do corpo docente das Instituições de Ensino Superior em Santo André – 2012

Instituições de Ensino Superior	Professores c/ graduação/ Especialização	Professores c/ mestrado	Professores c/ doutorado
ESAG - Escola Superior de Administração e Gestão	5	18	5
Instituto de Teologia da Diocese de Santo André- ITESA	4	7	4
Fundação Santo André	58	117	94
Uni a Centro Universitário de Santo André	n.d	n.d	n.d
Instituto Educacional do Estado de São Paulo–IESP	70	28	3
Faculdades Integradas de Santo André - FEFISA	28	28	2
Faculdades Integradas Coração de Jesus-FAINC	25	19	7
Faculdade de Medicina do ABC	43	85	104
Universidade do Grande ABC - UNIABC	n.d	n.d	n.d
Universidade Federal do ABC- UFABC	-	-	511

Fonte: Esag, ITESA, FSA, UFABC, Unia, Uniesp, Fainc, Fefisa, Fac. Medicina ABC, UniABC / DISE - Prefeitura de Santo André

n.d: não disponibilizado

Tabela 69. Distribuição dos alunos que ingressaram no ano por Instituição de Ensino Superior e área em Santo André – 2012

Instituições de Ensino Superior	Ciências Humanas	Ciências Biológicas	Ciências Exatas	Total
ESAG - Escola Superior de Administração e Gestão	447	-	-	447
Instituto de Teologia da Diocese de Santo André-ITESA	23	-	-	23
Fundação Santo André	3.426	399	3.542	7.367
UNIA Centro Universitário de Santo André	n.d	n.d	n.d	n.d
Instituto Educacional do Estado de São Paulo–IESP	1.715	-	315	2.030
Faculdades Integradas de Santo André - FEFISA	58	712	-	770
Faculdades Integradas Coração de Jesus-FAINC	122	128	-	250
Faculdade de Filosofia, Ciências e Letras da FSA	804	688	623	2.115
Faculdade de Ciências Econômicas da FSA	3.016	-	-	3.016
Faculdade de Medicina do ABC	-	1.534	-	1.534
Universidade do Grande ABC - UNIABC	n.d	n.d	n.d	n.d
Universidade Federal do ABC - UFABC	n.d	n.d	n.d	1.960

Fonte: Esag, ITESA , FSA, UFABC, Uni a, Uniesp, Fainc, Fefisa, Fac. Medicina ABC, UniABC, UFABC / Depto. de Indicadores Sociais e Econômicos - Prefeitura de Santo André
n.d: não disponibilizado

Tabela 70. Distribuição dos alunos matriculados por Instituição de Ensino Superior e área em Santo André - 2012

Instituições de Ensino Superior	Ciências Humanas	Ciências Biológicas	Ciências Exatas	Total
ESAG - Escola Superior de Administração e Gestão	447	-	-	447
Instituto de Teologia da Diocese de Santo André-ITESA	23	-	-	23
Fundação Santo André	3.426	399	3.542	7.367
Unia Centro Universitário de Santo André	n.d	n.d	n.d	n.d
Instituto Educacional do Estado de São Paulo–IESP	1.715	-	315	2.030
Faculdades Integradas de Santo André – FEFISA	58	712	-	770
Faculdades Integradas Coração de Jesus-FAINC	122	128	-	250
Faculdade de Filosofia, Ciências e Letras da FSA	804	688	623	2115
Faculdade de Ciências Econômicas da FSA	3016	-	-	3016
Faculdade de Medicina do ABC	-	1534	-	1534
Universidade do Grande ABC - UNIABC	n.d	n.d	n.d	n.d
Universidade Federal do ABC- UFABC	n.d	n.d	n.d	7.107

Fonte: ESAG, ITESA, FAENG, UFABC, Uni a, Fafil, Faeco, Uniesp, Fainc, Fefisa, Fac. Medicina ABC, UniABC / Depto. de Indicadores Sociais e Econômicos - Prefeitura de Santo André. N.d: dado não disponível
n.d: não disponibilizado

Tabela 71. Distribuição dos alunos que concluíram os cursos nas áreas por Instituição de Ensino Superior em Santo André – 2012

Instituições de Ensino Superior	Ciências Humanas	Ciências Biológicas	Ciências Exatas	Total
ESAG - Escola Superior de Administração e Gestão	447	-	-	447
Instituto de Teologia da Diocese de Santo André-ITESA	23	-	-	23
Fundação Santo André	3.426	399	3.542	7.367
UniA Centro Universitário de Santo André	n.d	n.d	n.d	n.d
Instituto Educacional do Estado de São Paulo – IESP	1.715	-	315	2.030
Faculdades Integradas de Santo André – FEFISA	58	712	-	770
Faculdades Integradas Coração de Jesus- FAINC	122	128	-	250
Faculdade de Filosofia, Ciências e Letras da FSA	804	688	623	2.115
Faculdade de Ciências Econômicas da FSA	3.016	-	-	3.016
Faculdade de Medicina do ABC	-	1.534	-	1.534
Universidade do Grande ABC - UNIABC	n.d	n.d	n.d	n.d
Universidade Federal do ABC - UFABC	n.d	n.d	n.d	n.d

Fonte: Esag, Fac. Teologia, FSA, UFABC, Uni a, Uniesp, Fainc, Fefisa, Fac. Medicina ABC, UniABC/ Depto. De Indicadores Sociais e Econômicos - Prefeitura de Santo André
n.d: não disponibilizado

Tabela 72. Distribuição dos cursos de pós-graduação e número de alunos nas Instituições de Ensino Superior de Santo André – 2012

Cursos Pós-Graduação (Lato-Sensu)	FEFISA	FAINC	MEDICINA ABC	FSA
Arte Educação	-	17	-	-
Ciências Sociais	-	-	-	24
Dermatocosmiatria	-	-	39	-
Docência do Ensino Superior	-	24	-	-
Educação Ambiental e Sustentabilidade	-	-	-	-
Educação Física Escolar	13	-	-	-
Educação Matemática	-	-	-	32
Enfermagem Cuidados Críticos	-	-	17	-
Engenharia de Segurança de Trabalho	-	-	-	25
Estudos Linguísticos e Literários	-	-	-	20
Fisiologia do Exercício	10	-	-	-
Fisiologia Humana	-	-	32	-
Fisioterapia Cardiorespiratória	-	-	13	-
Gestão Estratégica de Pessoas e Política Públicas	-	20	-	-
Gestão em Saúde	-	-	30	-
Neuroanatomia	-	-	26	-
Neuroaprendizagem	-	-	21	-
Neurociências	-	-	9	-

Neuropsicologia	-	-	15	-
Nutrição Desportiva	8	-	-	-
Planejamento e Gerenciamento de Sistemas de Informação	-	16	-	-
Psicologia Hospitalar	-	-	5	-
Psicomotricidade	-	-	9	-
Psicopedagogia Clínica e Institucional	-	34	-	50
Saúde da Família	-	--	198	-
Sexologia	-	-	15	-
Treinamento Desportivo	10	-	-	-
Videohisteroscopia Cirúrgica	-	-	3	-
Videohisteroscopia Diagnóstica	-	-	2	-
Videolaparoscopia Ginecológica	-	-	4	-
Total Pós-Graduação (lato-sensu)	41	111	438	151

Fonte: Fefisa, Fainc, Fac. Medicina ABC, FSA, UniABC

Tabela 73. Distribuição dos cursos MBA e número de alunos - Santo André – 2011/2012

Cursos MBA	FSA	
	2011	2012
Administração para Engenheiros	10	26
Banking-Gestão de Negócios Financeiros	23	-
Construções Sustentáveis	4	-
Engenharia de software	34	20
Engenharia de vendas	-	21
Finanças Empresariais e Controle	25	30
Gerenciamento de Projetos	27	37
Gestão Ambiental	12	-
Gestão de Energia	5	-
Gestão de Pessoas	24	30
Gestão Empresarial	33	33
Governança Corporativa em Gestão de Operações em TI	16	17
Logística Nacional e Internacional	20	22
Sistemas de Informação	9	-
Supply Chain Management	-	33
Total	242	269

Fonte: FSA.

Tabela 74. Distribuição dos cursos de mestrado ou doutorado (stricto sensu) e número de alunos - Santo André – 2012

Cursos Stricto Sensu	UFABC		FMABC	
	Mestrado	Doutorado	Mestrado	Doutorado
Biosistemas	17	17	-	-
Biotecnociência	18	-	-	-
Ciência da Computação	60	-	-	-
Ciência da Saúde	-	-	30	60
Ciência Tecnologia / Química	63	46	-	-
Ciências Humanas e Sociais	62	-	-	-
Energia	46	43	-	-
Engenharia Biomédica	8	-	-	-
Engenharia da Informação	77	-	-	-
Engenharia Elétrica	31	-	-	-
Engenharia Mecânica	23	-	-	-
Ensino, História e Filosofia das Ciências e Matemática	65	-	-	-
Física	37	29	-	-
Matemática Aplicada	33	-	-	-
Mestrado Profissional em Matemática em Rede Nacional-PROFMAT	110	-	-	-
Nanociências e Materiais Avançados	37	63	-	-
Neurociência e Cognição	31	5	-	-
Planejamento e Gestão de Território	49	-	-	-

Fonte: Fac. Medicina ABC, UFABC

3.7. SAÚDE

- **Atenção à Saúde de Santo André**

Algumas considerações:

Com a participação de distintas áreas cíveis, jurídicas e políticas, o movimento da Reforma Sanitária nas décadas de 1970 e 1980 teve como um de seus desdobramentos a reestruturação da atenção à saúde na maneira como era formulada até essa época, especialmente no que diz respeito à descentralização da rede de atenção à saúde, com responsabilidades municipais crescentes. A Constituição de 1988 consolida a criação do Sistema Único de Saúde – SUS – de forma a garantir um “novo padrão de cidadania social”.

A Rede de Atenção à Saúde de Santo André é constituída pela articulação de ações e serviços de saúde pública e por estabelecimentos privados que mantêm ou não vínculo com o SUS sob gestão de uma das esferas de governo.

Essas ações e serviços possuem diversas densidades tecnológicas e complexidades, e são integrados por um sistema de apoio técnico e de gestão que busca garantir a integralidade do cuidado nessa área. A

integralidade de atenção à saúde é entendida como um aspecto organizacional dos recursos disponíveis e do fluxo dos usuários do SUS no acesso aos mesmos, tanto na sua abordagem preventiva ou curativa, individual ou coletiva, nos vários níveis de complexidade.

A proposta dessa nova e resumida apresentação do SUS de Santo André leva em consideração essas particularidades, no entendimento que deve existir uma reciprocidade entre a situação e a necessidade de saúde da população e a maneira como o Sistema de Saúde se organiza para ofertar respostas mais efetivas e adequadas possíveis.

O conteúdo a seguir foi elaborado através de um elenco panorâmico de indicadores de saúde com a intenção de permitir um breve processo de avaliação quantitativa do Sistema e da situação de saúde, possuindo a seguinte subdivisão:

- I. Estrutura. Capacidade física instalada e a Rede Assistencial de Saúde (identificação e quantificação dos estabelecimentos e equipamentos de saúde).
- II. Processo. Assistência à Saúde no SUS Municipal (características gerais: frequência de procedimentos ambulatoriais e dados de internações realizadas).
- III. Resultado. Dados de morbidade e mortalidade (modificações no quadro sanitário).
- IV. Gestão e participação popular (Fonte: Secretaria de Saúde, Prefeitura de Santo André).

Tabela 75. Quantidade de estabelecimentos de saúde (*) sob gestão e administração municipal ou privada conveniados ao SUS por tipo e atendimento prestado – Santo André – 2012

Nome e tipo de Unidade	Quantidade e tipo de atendimento
Secretaria de Saúde	1
Secretaria da Saúde de Santo André	Regulação/Outros
Unidade de Vigilância de Saúde	1
Departamento De Vigilância À Saúde Santo André	Vigilância em Saúde
Central de Regulação de Serviços de Saúde	1
Central de Regulação Santo André	Regulação
Central de Regulação médica das urgências	1
Central de Regulação SAMU Santo André	Regulação
Unidade de Apoio Diagnose e Terapia (SADT Isolado)	4
Laboratório ARMI	SADT
Centro Radiológico de Santo André	SADT
Nuclear Santo André	SADT
Laboratório Anatomia Patológica Sk	SADT
Centro de Saúde / Unidade Básica	34
Unidade de Saúde Bairro Paraíso	Ambulatorial/SADT
Unidade de Saúde Campestre	Ambulatorial/SADT
Unidade de Saúde Centreville	Ambulatorial/SADT
Unidade de Saúde Centro	Ambulatorial/SADT
Unidade de Saúde Cidade São Jorge	Ambulatorial/SADT
Unidade de Saúde Dr. Moysés Fucs	Ambulatorial/SADT
Unidade de Saúde Alvorada	Ambulatorial/SADT
Unidade de Saúde Bom Pastor	Ambulatorial/SADT
Unidade de Saúde Jardim Irene	Ambulatorial/SADT
Unidade de Saúde Parque Andreense	Ambulatorial/SADT
Unidade de Saúde Parque Das Nações	Ambulatorial/SADT
Unidade de Saúde Parque João Ramalho	Ambulatorial/SADT
Unidade de Saúde Parque Novo Oratório	Ambulatorial/SADT
Unidade de Saúde Utinga	Ambulatorial/SADT
Unidade de Saúde Vila Guiomar	Ambulatorial/SADT
Unidade de Saúde Vila Helena	Ambulatorial/SADT
Unidade de Saúde Vila Humaitá	Ambulatorial/SADT
Unidade de Saúde Vila Lucinda	Ambulatorial/SADT
Unidade de Saúde Vila Luzita	Ambulatorial/SADT
Unidade de Saúde Vila Palmares	Ambulatorial/SADT
USF Espírito Santo	Ambulatorial/SADT
USF Jardim Carla	Ambulatorial/SADT

Nome e tipo de Unidade	Quantidade e tipo de atendimento
Centro de Saúde / Unidade Básica	34
USF Jardim Irene II	Ambulatorial/SADT
USF Jardim Itapoan Ana Maria	Ambulatorial/SADT
USF Jardim Santo Alberto	Ambulatorial/SADT
USF Jardim Santo André	Ambulatorial/SADT
USF Jardim Sorocaba	Ambulatorial/SADT
USF Parque Miami	Ambulatorial/SADT
USF Recreio da Borda do Campo	Ambulatorial/SADT
USF Valparaíso	Ambulatorial/SADT
USF Vila Linda	Ambulatorial/SADT
USF Paranapiacaba	Ambulatorial/SADT
Centro de Saúde Escola	Ambulatorial/SADT
COAS-Centro de Orientação e Apoio Sorológico	Ambulatorial/SADT
Clínica / Centro de Especialidade	9
Ambulatório de Referência de Moléstias Infecto Contagiosas	Ambulatorial/SADT
CASM-Centro de Atenção à Saúde Mental	Ambulatorial/SADT
Centro de Reabilitação Municipal Santo André - CREM	Ambulatorial/SADT
Centro de Referência Saúde do Trabalhador Santo André	Ambulatorial/SADT
CEO - Centro de Especialidades Odontológicas Santo André	Ambulatorial
Núcleo de Projetos Especiais	Ambulatorial
Unidade de Redução de Danos Santo André	Ambulatorial
IDR - Unidade Santo André	Ambulatorial/SADT
Instituto de Radioterapia do ABC	Ambulatorial
Policlínica	6
Ambulatório do Centro Hospitalar de Santo André	Ambulatorial
Centro de Especialidades I	Ambulatorial/SADT
Centro de Especialidades II	Ambulatorial/SADT
Centro de Especialidades III	Ambulatorial/SADT
Programa de Internação Hospitalar	Ambulatorial/SADT
Ambulatório de Especialidade da FUABC	Ambulatorial/SADT
Centro de Atenção Psicossocial	4
CAPSI-Centro de Atenção Psicossocial à Infância Santo André	Ambulatorial
NAPS AD-Núcleo de Atenção Psicossocial em Álcool e Outras Drogas	Ambulatorial/SADT
NAPS I-Núcleo de Atenção Psicossocial I	Ambulatorial/Internação
NAPS II-Núcleo de Atenção Psicossocial II	Ambulatorial/SADT/Internação
Unidade móvel de nível pré- hospitalar na área de urgência	13
Ambulância Suporte Avançado USA16	Ambulatorial
Ambulância Suporte Avançado USA 11	Urgência
Ambulância Suporte Básico ALZ	Ambulatorial
Ambulância Suporte Básico CHM1	Urgência

Nome e tipo de Unidade	Quantidade e tipo de atendimento
Unidade móvel de nível pré- hospitalar na área de urgência	13
Ambulância Suporte Básico CMP	Ambulatorial
Ambulância Suporte Básico Ct2	Urgência
Ambulância Suporte Básico HML	Urgência
Ambulância Suporte Básico LUC	Urgência
Ambulância Suporte Básico LZ1	Urgência
Ambulância Suporte Básico LZ2	Ambulatorial
Ambulância Suporte Básico PPB	Ambulatorial
Motolância 01 Santo André	Urgência
Motolância 02 Santo André	Urgência
Pronto Atendimento	4
Pronto Atendimento de Paranapiacaba	SADT/Urgência/Internação
UPA Centro	Ambulatorial/Internação
UPA Jardim Santo André	SADT/Urgência/Internação
UPA Sacadura Cabral	Ambulatorial/Urgência/Internação
Pronto Socorro Geral	3
Pronto Atendimento Central	SADT/Urgência/Internação
Pronto Atendimento Bangú	SADT/Urgência/Internação
Pronto Atendimento Vila Luzita	SADT/Urgência/Internação
Hospital Geral	1
Centro Hospitalar de Santo André	Ambulatorial/SADT/Urgência/Internação
Hospital Especializado (Maternidade)	1
Hospital da Mulher Maria José dos Santos Stein	Ambulatorial/SADT/Urgência/Internação
Total	83

Fonte: Ministério da Saúde/Cadastro Nacional de Estabelecimentos de Saúde/Datasus/SMS de Santo André.

(*) Classificação adotada conforme normatização do Ministério da Saúde (Cadastro Nacional de Estabelecimentos de Saúde).

Gráfico 32. Número de estabelecimentos SUS com atendimento de internação por gestor (*) segundo tipo – Santo André – Dezembro de 2012

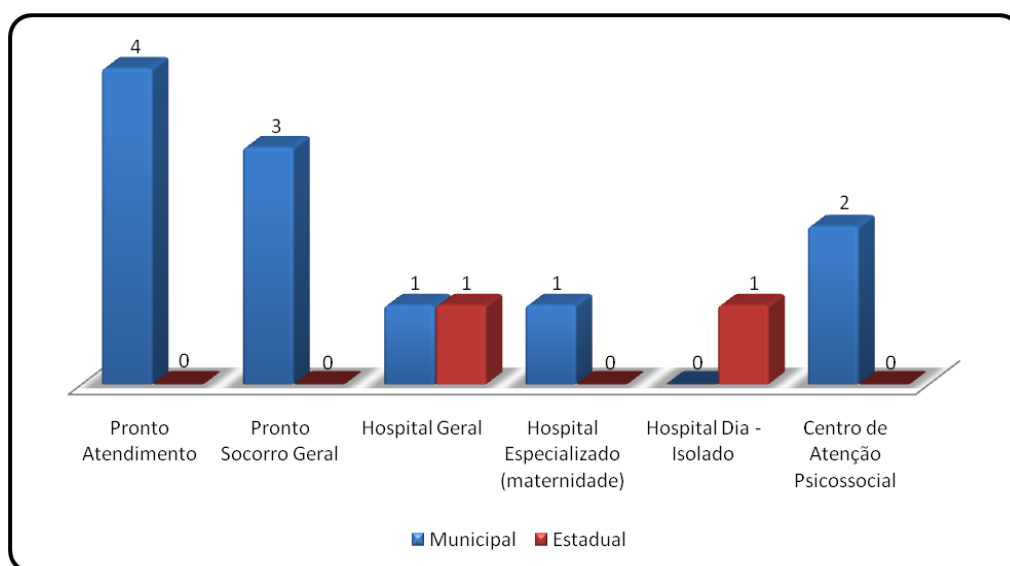

Fonte: Ministério da Saúde/Cadastro Nacional de Estabelecimentos de Saúde/Datasus/SMS de Santo André.
 (*) Hospital Geral Estadual corresponde ao Hospital Mário Covas e Hospital-Dia Isolado ao AME.

Tabela 76. Número de leitos por categorias por gestor conveniado ou não ao SUS – Santo André – Dezembro de 2012

Leitos de internação por especialidade e leitos complementares por tipo	Número de Leitos					
	Municipal			Estadual		
	SUS	Não SUS (*)	Total	SUS	Não SUS (*)	Total
Cirúrgicos	96	214	310	106	-	106
Clínicos	151	403	554	71	-	71
Obstétricos	44	101	145	-	-	-
Pediátricos	79	88	167	25	-	25
Outras Especialidades	31	10	41	21	-	21
Hospital Dia	15	16	31	30	-	30
Leitos de Internação	416	832	1.248	253	-	253
Unidade de Isolamento	8	9	17	-	-	-
UTI Adulto I	-	112	112	-	-	-
UTI Adulto II	21	5	26	27	-	27
UTI Infantil I	-	21	21	-	-	-
UTI Infantil II	6	-	6	7	-	7
UTI Neonatal I	-	6	6	-	-	-
UTI Neonatal II	24	-	24	10	-	10
Unidade Cuidados Intermediários Adulto	-	-	-	-	14	14
Unidade Cuidados Intermediários Neonatal Convencional	-	-	-	12	-	12
Leitos Complementares	59	153	212	56	14	44
TOTAL	475	985	1.460	309	14	297

Fonte: Min. da Saúde/Cadastro Nacional de Estabelecimentos de Saúde/Datasus/SMS de Santo André. (*) Setor privado não conveniado ao SUS.

Gráfico 33. Número de equipamentos disponíveis ao SUS segundo gestor por tipo – Santo André – Dezembro de 2012

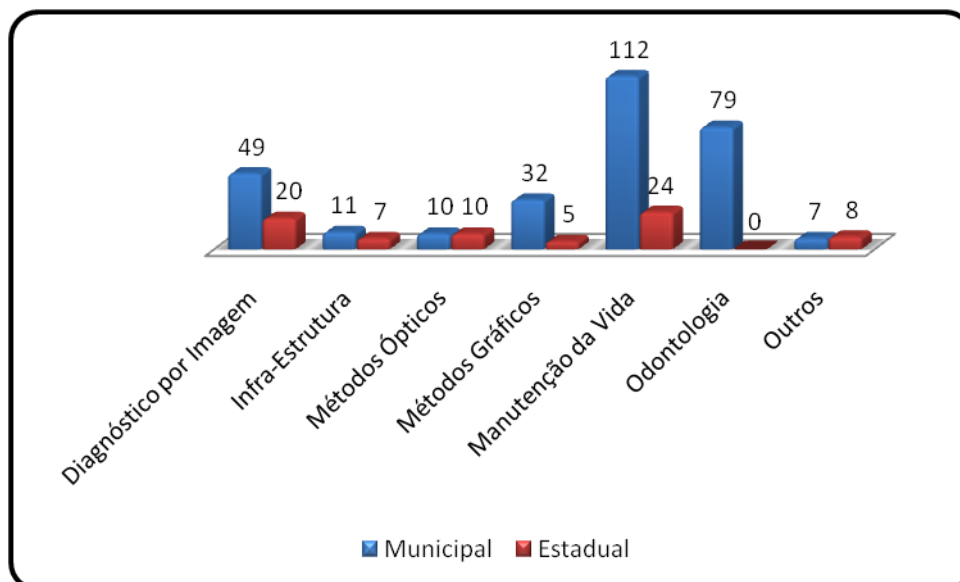

Fonte: Ministério da Saúde/Cadastro Nacional de Estabelecimentos de Saúde/ Datasus/SMS de Santo André.

Tabela 77. Número de procedimentos ambulatoriais nas unidades sob gestão municipal e administração municipal ou privada conveniados ao SUS por tipo de estabelecimento de saúde – Santo André – 2012

Tipo	Nº
Unidade de Vigilância à Saúde	23.667
Central de Regulação Médica das Urgências	88.116
Unidade de Apoio Diagnose e Terapia (SADT isolado)	66.757
Centro de Saúde / Unidade Básica	2.049.883
Clínica / Centro de Especialidade	209.075
Policlínica	674.481
Centro de Atenção Psicossocial	123.138
Unidade Móvel de Nível Pré-Hospitalar na Área de Urgência	23.970
Pronto Atendimento	227.283
Pronto Socorro Geral	1.236.044
Hospital Geral	3.003.721
Hospital Especializado	221.934
TOTAL	7.948.069

Fonte: Ministério da Saúde-Sistema de Informações Ambulatoriais do Sistema Único de Saúde/ Secretaria Municipal de Saúde de Santo André - banco local por ano de competência (dados sujeitos a retificação).

Gráfico 34. Procedimentos ambulatoriais sob gestão municipal e administração municipal ou privada conveniados ao SUS – Santo André – 2012

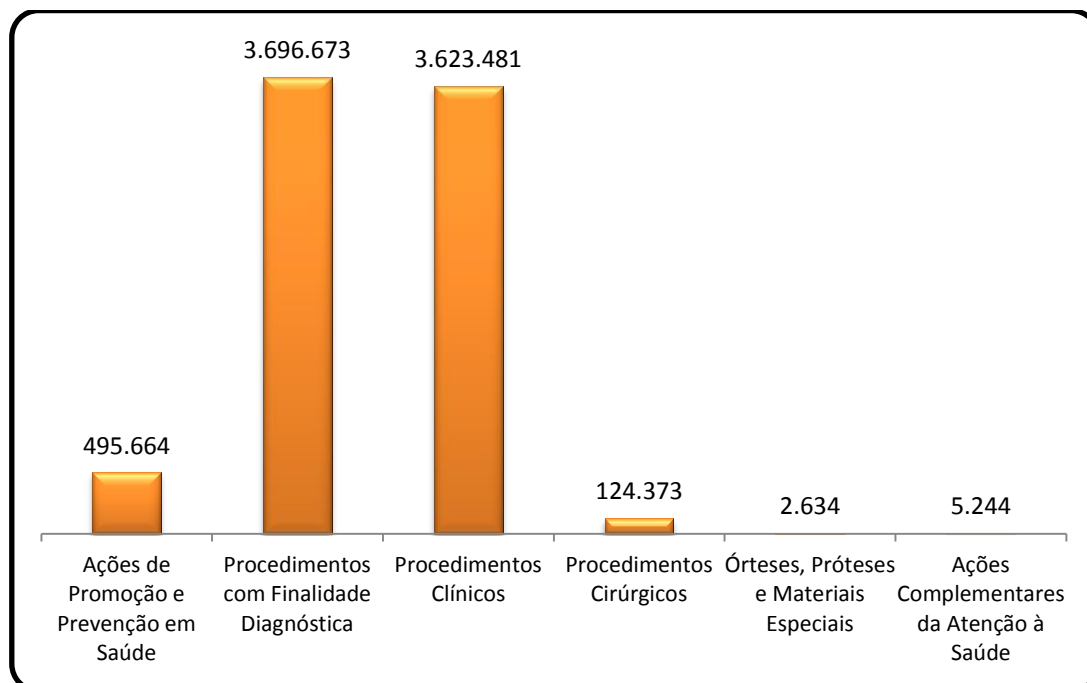

Fonte: Ministério da Saúde-Sistema de Informações Ambulatoriais do Sistema Único de Saúde/Secretaria Municipal de Saúde de Santo André – banco local por ano de competência (dados sujeitos a retificação).

Tabela 78. Procedimentos ambulatoriais sob gestão e administração municipal ou privada conveniados ao SUS realizados na unidade de vigilância à saúde por grupos da tabela unificada – Santo André – 2012

Grupo	Nº
Ações de Promoção e Prevenção em Saúde	23.667
Total	23667

Fonte: Ministério da Saúde-Sistema de Informações Ambulatoriais do Sistema Único de Saúde/Secretaria Municipal de Saúde de Santo André-banco local por ano de competência (dados sujeitos a retificação).

Tabela 79. Procedimentos ambulatoriais sob gestão e administração municipal ou privada conveniados ao SUS realizados na central de regulação médica das urgências por grupos da tabela unificada Santo André – 2012

Grupo	Nº
Procedimentos Clínicos	88.116
Total	88.116

Fonte: Ministério da Saúde-Sistema de Informações Ambulatoriais do Sistema Único de Saúde/Secretaria Municipal de Saúde de Santo André – banco local por ano de competência (dados sujeitos a retificação).

Tabela 80. Procedimentos ambulatoriais SUS realizados nas unidades de apoio diagnose e terapia – Santo André – 2012

Grupo	Nº
Procedimentos com Finalidade Diagnóstica	66.752
Procedimentos Clínicos	5
Total	66.757

Fonte: Ministério da Saúde-Sistema de Informações Ambulatoriais do Sistema Único de Saúde/Secretaria Municipal de Saúde de Santo André – Banco local por ano de competência (dados sujeitos a retificação).

Tabela 81. Procedimentos ambulatoriais sob gestão e administração municipal ou privada conveniados ao SUS realizados pelas unidades móveis pré-hospitais na área de urgência – Santo André – 2012

Grupo	Nº
Procedimentos Clínicos	23.970
Total	23970

Fonte: Ministério da Saúde-Sistema de Informações Ambulatoriais do Sistema Único de Saúde/Secretaria Municipal de Saúde de Santo André - banco local por ano de competência (dados sujeitos a retificação).

Gráfico 35. Procedimentos ambulatoriais sob gestão municipal e administração municipal ou privada conveniados ao SUS realizados nos centros de saúde/ unidades básicas – Santo André – 2012

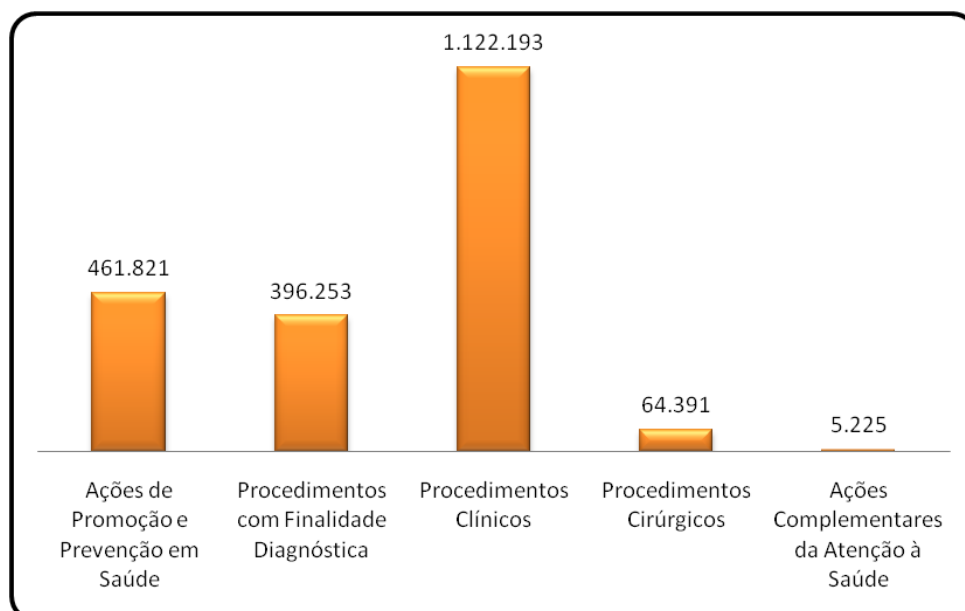

Fonte: Ministério da Saúde-Sistema de Informações Ambulatoriais do Sistema Único de Saúde/Secretaria Municipal de Saúde de Santo André – banco local por ano de competência (dados sujeitos a retificação).

Gráfico 36. Procedimentos ambulatoriais sob gestão administração municipal ou privada conveniados ao SUS realizados nas clínicas/centros de especialidades – Santo André – 2012

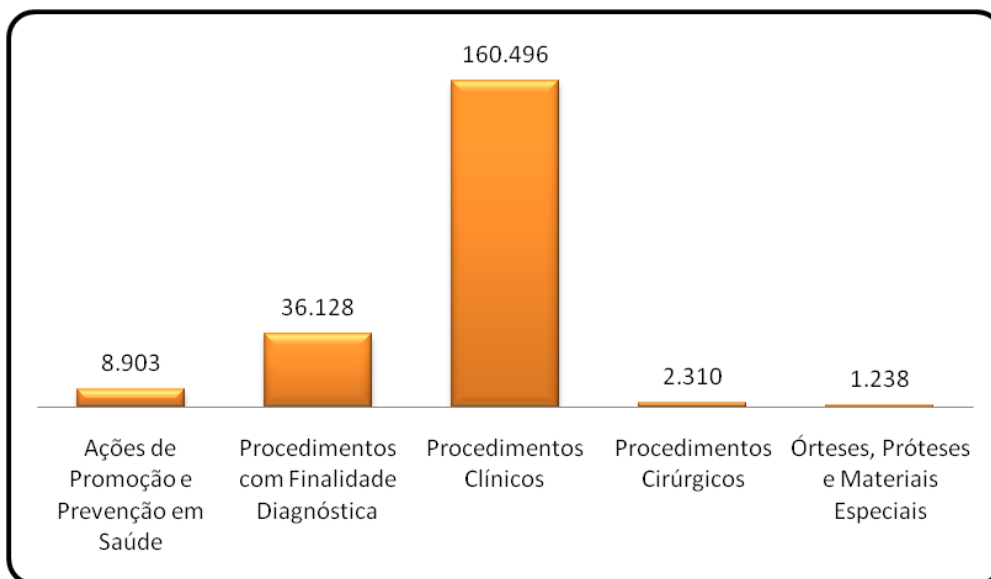

Fonte: Ministério da Saúde-Sistema de Informações Ambulatoriais do Sistema Único de Saúde/Secretaria Municipal de Saúde de Santo André - banco local por ano de competência (dados sujeitos a retificação).

Gráfico 37. Procedimentos ambulatoriais sob gestão e administração municipal ou privada conveniados ao SUS realizados nas policlínicas – Santo André – 2012

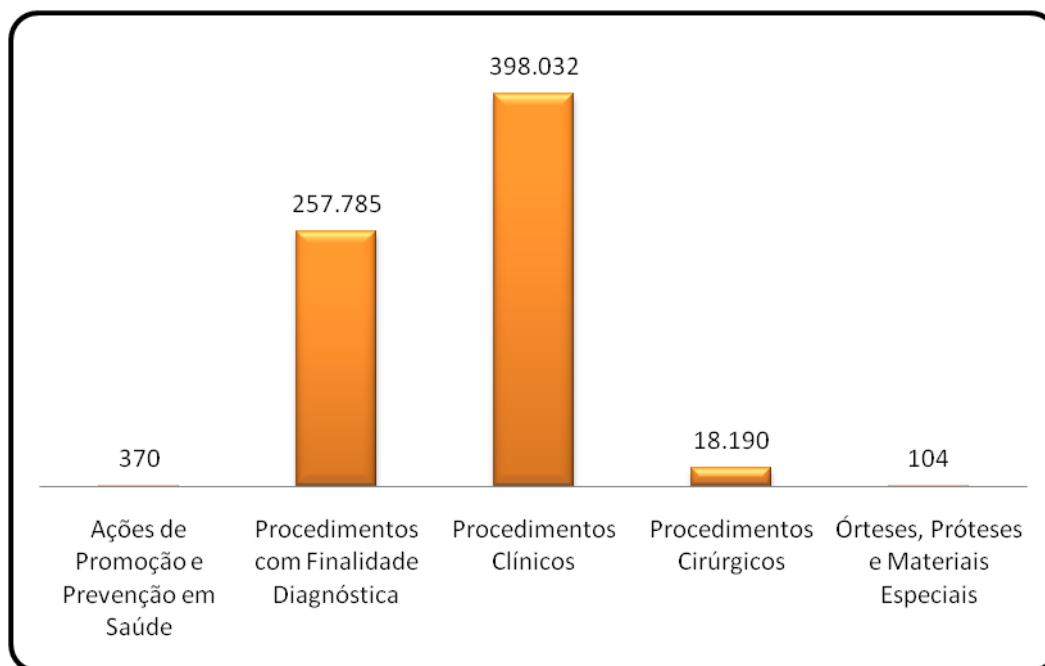

Fonte: Ministério da Saúde-Sistema de Informações Ambulatoriais do Sistema Único de Saúde/Secretaria Municipal de Saúde de Santo André - banco local por ano de competência (dados sujeitos a retificação).

Gráfico 38. Procedimentos ambulatoriais sob gestão e administração municipal ou privada conveniados ao SUS realizados nos centros de atenção psicossocial - Santo André – 2012

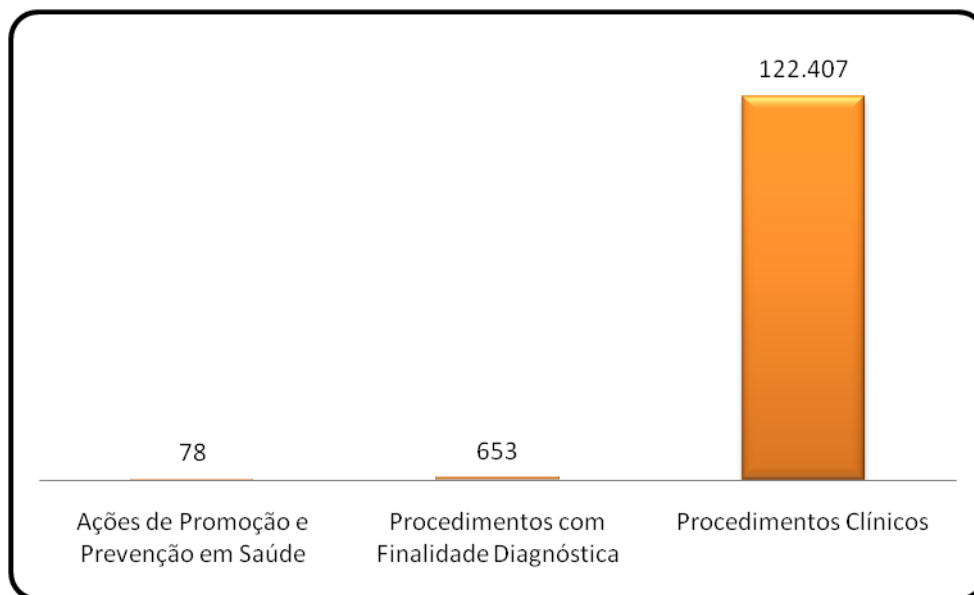

Fonte: Ministério da Saúde-Sistema de Informações Ambulatoriais do Sistema Único de Saúde/Secretaria Municipal de Saúde de Santo André - banco local por ano de competência (dados sujeitos a retificação).

Gráfico 39. Procedimentos ambulatoriais sob gestão e administração municipal ou privada conveniados ao SUS realizados nos pronto atendimento por grupos da tabela unificada - Santo André – 2012

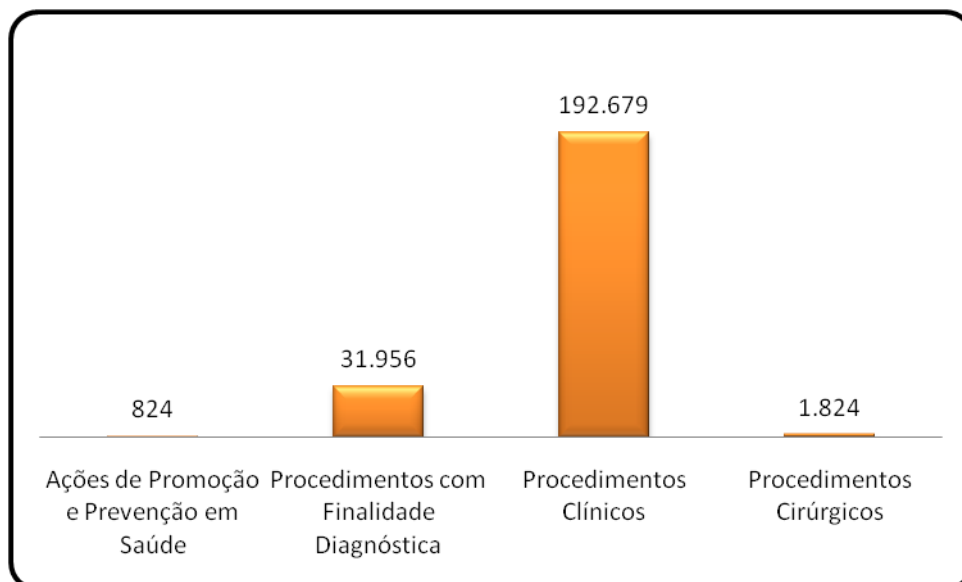

Fonte: Ministério da Saúde-Sistema de Informações Ambulatoriais do Sistema Único de Saúde/Secretaria Municipal de Saúde de Santo André - banco local por ano de competência (dados sujeitos a retificação).

Gráfico 40. Procedimentos ambulatoriais sob gestão e administração municipal ou privada conveniados ao SUS realizados nos prontos-socorros gerais por grupos da tabela unificada – Santo André – 2012

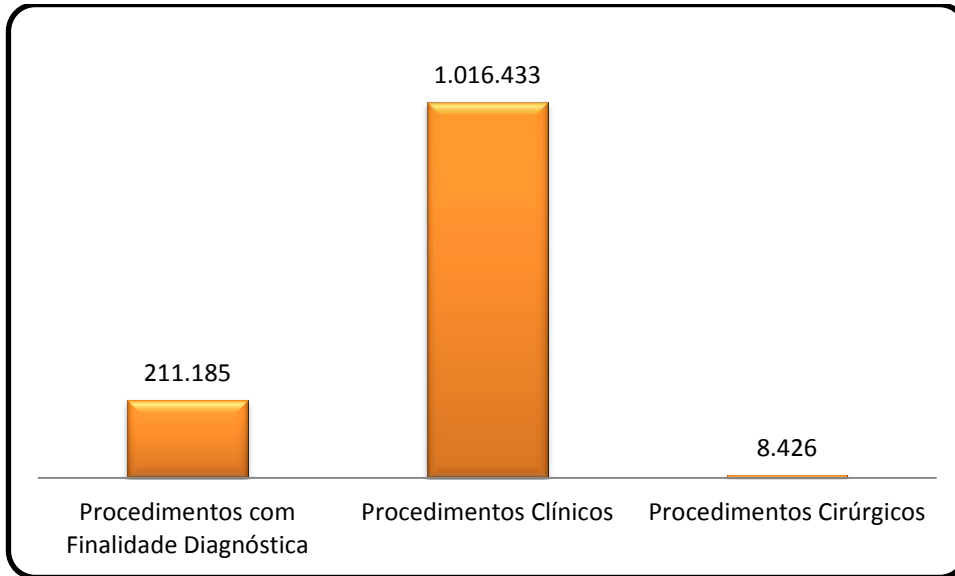

Fonte: Ministério da Saúde-Sistema de Informações Ambulatoriais do Sistema Único de Saúde/Secretaria Municipal de Saúde de Santo André - banco local por ano de competência (dados sujeitos a retificação).

Gráfico 41. Procedimentos ambulatoriais sob gestão e administração municipal ou privada conveniados ao SUS realizados no hospital geral por grupos da tabela unificada – Santo André – 2012

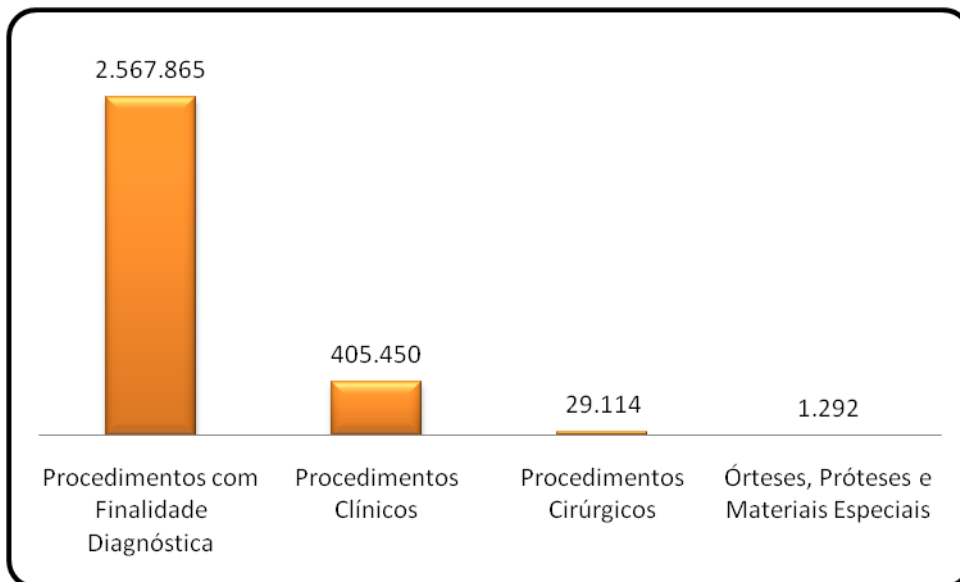

Fonte: Ministério da Saúde-Sistema de Informações Ambulatoriais do Sistema Único de Saúde/Secretaria Municipal de Saúde de Santo André - banco local por ano de competência (dados sujeitos a retificação).

Gráfico 42. Procedimentos ambulatoriais sob gestão e administração municipal ou privada conveniados ao SUS realizados no hospital especializado – Santo André – 2012

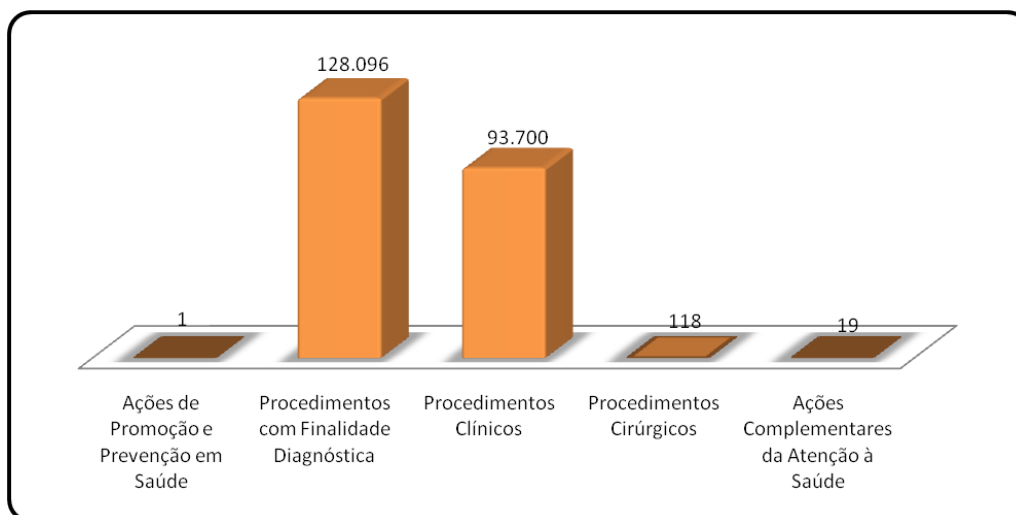

Fonte: Ministério da Saúde-Sistema de Informações Ambulatoriais do Sistema Único de Saúde/Secretaria Municipal de Saúde de Santo André - banco local por ano de competência (dados sujeitos a retificação).

Tabela 82. Número de internações SUS por gestor, média de permanência (em dias), valor médio da internação (em R\$) e níveis de complexidade (*) segundo grupos da tabela unificada – Santo André – 2012

Grupo de procedimento	Municipal					
	Internações		Média Permanência		Valor Médio	
	Média	Alta	Média	Alta	Média	Alta
Clínicos	15.499	66	5,6	10,5	918	1.910
Cirúrgicos	5.871	166	3,7	9	898	2.816
Total	21.370	232	5,6	3,8	912	2.559
Grupo de procedimento	Estadual					
	Internações		Média Permanência		Valor Médio	
	Média	Alta	Média	Alta	Média	Alta
Com finalidade diagnóstica	56	25	5,6	20,2	585	1.980
Clínicos	4.948	208	8,2	9,6	995	1.688
Cirúrgicos	6.583	2.692	4,5	5,1	1.254	3.518
Transplantes de órgãos, tecidos e células	-	44	-	0,8	-	1.941
Total	11.587	2.969	6,1	5,5	1.140	3.353

Fonte: Ministério da Saúde/Sistema de Informações Hospitalares do SUS/Datasus (dados sujeitos a retificação).

(*) Média Complexidade são ações que demandam profissionais especializados com utilização de algum recurso tecnológico de apoio. Alta Complexidade são atividades que envolvem profissionais altamente especializados e recursos de alta tecnologia e custo.

Tabela 83. Número de internações SUS por gestor, média de permanência (em dias), valor médio da internação (em R\$) e níveis de complexidade (*) segundo especialidades – Santo André – 2012

Grupo de procedimento	Municipal					
	Internações		Média Permanência		Valor Médio	
Especialidade	Média	Média	Média	Média	Média	Média
Clínica Cirúrgica	4.882	165	3,5	9	829	2.828
Obstetrícia	4.237	-	3	-	680	-
Clínica Médica	9.442	65	6,5	10,6	789	1.912
Psiquiatria	504	-	2,8	-	59	-
Pneumologia Sanitária (tisiologia)	6	-	21,2	-	2.466	-
Pediatria	2.299	2	7	3	2.205	1.361
Total	21.370	232	5,1	9,4	912	2.559
Grupo de procedimento	Estadual					
	Internações		Média Permanência		Valor Médio	
Especialidade	Média	Média	Média	Média	Média	Média
Clínica Cirúrgica	6.638	1.815	4,5	7,9	1.218	4.944
Clínica Médica	3.039	145	9,2	11,2	1.139	1.723
Psiquiatria	403	-	17,8	-	1.095	-
Pediatria	706	62	7,1	5,7	1.337	1.620
Clínica Cirúrgica/Hospital-Dia	801	947	0	-	349	669
Total	11.587	2.969	6,1	-	1.140	3.353

Fonte: Ministério da Saúde/Sistema de Informações Hospitalares do SUS/Datasus (dados sujeitos a retificação).

(*) Média Complexidade são ações que demandam profissionais especializados com utilização de algum recurso tecnológico de apoio. Alta Complexidade são atividades que envolvem profissionais altamente especializados e recursos de alta tecnologia e custo.

- **Estatísticas vitais, Morbidade e Cobertura**

Gráfico 43. Número de nascidos vivos de mães residentes em Santo André por número de consultas de pré-natal– Santo André – 2012

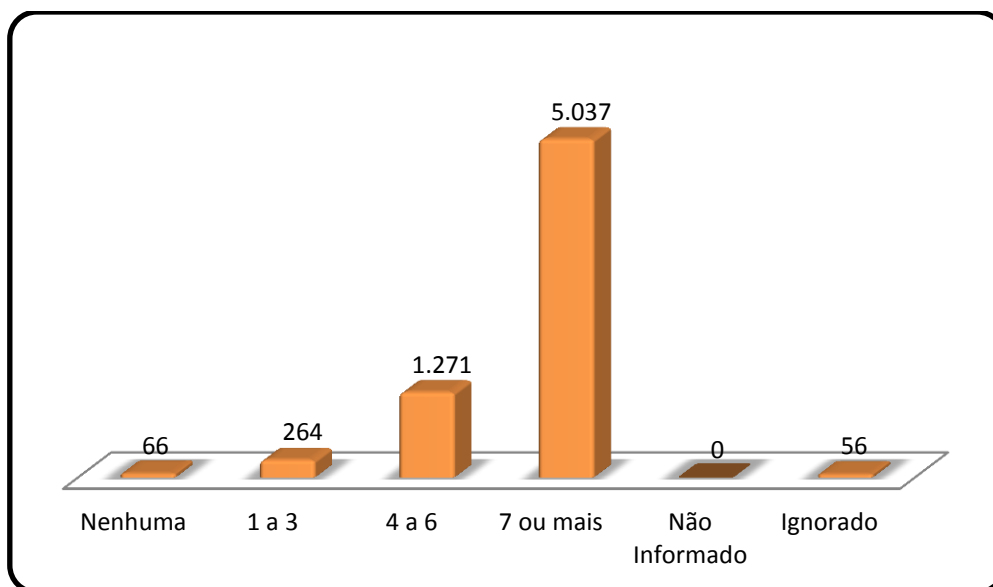

Fonte: Secretaria de Saúde de Santo André/Departamento de Vigilância à Saúde/ Vigilância Epidemiológica/Sistema de Informações sobre Nascidos Vivos/ SINASC banco local (dados sujeitos a retificação).

Gráfico 44. Número de nascidos vivos de mães residentes em Santo André segundo o tipo de parto – Santo André – 2012

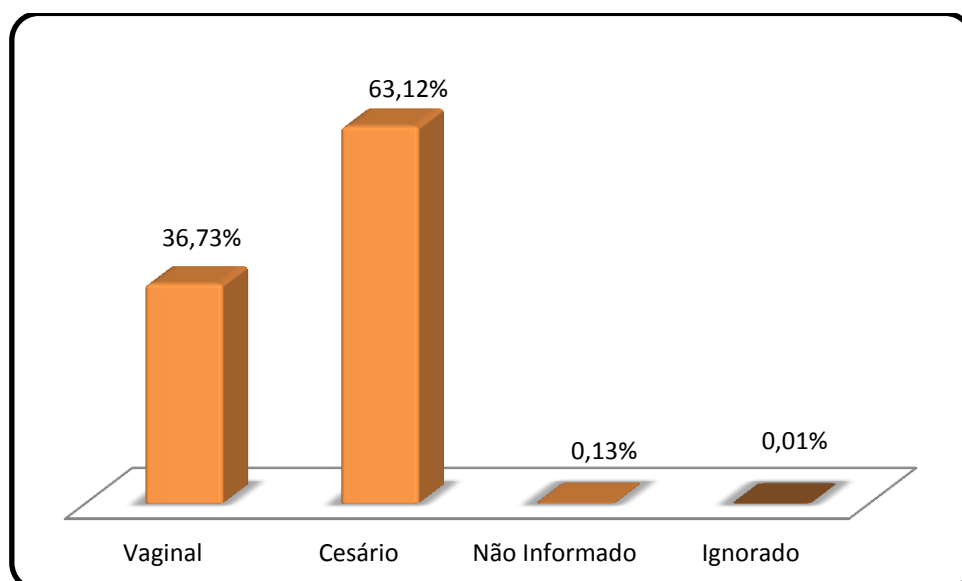

Fonte: Secretaria de Saúde de Santo André/Departamento de Vigilância à Saúde/Vigilância Epidemiológica/Sistema de Informações sobre Nascidos Vivos/SINASC - banco local (dados sujeitos a retificação).

Gráfico 45. Cobertura vacinal de rotina em menores de 1 ano por tipo de vacina – Santo André – 2012

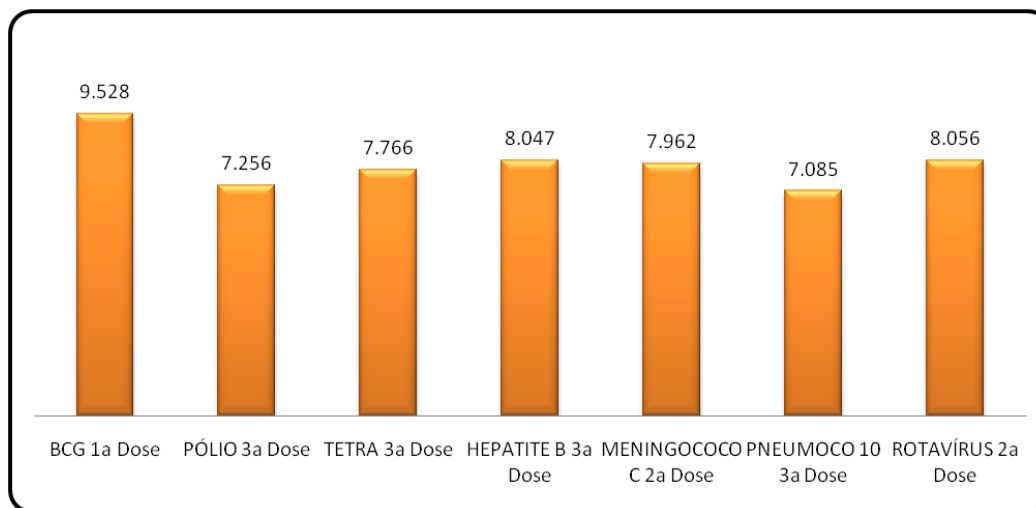

Fonte: Secretaria de Saúde de Santo André/ Departamento de Vigilância à Saúde/Vigilância Epidemiológica/SI-API-Sistema de Informações do Programa Nacional de Imunizações/Datasus.

Tabela 84. Cobertura vacinal por tipo de campanha – Santo André – 2012

Campanha	Doses	Cobertura (%)
PÓLIO 1ª Fase	40.811	96,9
PÓLIO 2ª Fase	—	—
INFLUENZA Menor de 2 anos	19.201	140,3
INFLUENZA Menor de 60 anos	66.621	72,8
INFLUENZA Gestante	4.762	69,6

Fonte: Secretaria de Saúde de Santo André/ Departamento de Vigilância à Saúde/Vigilância Epidemiológica/SI-API-Sistema de Informações do Programa Nacional de Imunizações/Datasus.

Tabela 85. Implantação e cobertura populacional estimada por agentes comunitários de saúde e equipes de saúde da família - Santo André – 2012

Estratégia de Saúde da Família	Implantados	Proporção de Cobertura Populacional Estimada
Número de Agentes Comunitários de Saúde	234	19,83
Número de Equipes de Saúde da Família	30	15,25

Fonte: Ministério da Saúde/Secretaria de Atenção à Saúde/Departamento de Atenção Básica

Tabela 86. Número de casos notificados e confirmados por agravo – Santo André – 2012

Agravos	Notificados	Confirmados
Acidente por Animais Peçonhentos	8	8
Atendimento Antirrábico	998	998
Condiloma Acuminado	10	10
Coqueluche	65	14
Criança Exposta ao HIV	18	18
Dengue	336	58
Doença de Chagas Aguda	1	1
Doença de Creutzfeldt-Jacob	2	-
Doenças Exantemáticas - Rubéola	4	-
Esquistossomose	2	2
Eventos Adversos Pós-Vacinação	18	17
Febre Maculosa / Rickettsioses	39	6
Febre Tifoide	1	-
Gestante HIV	18	18
Hanseníase	9	9
Hepatites Virais	524	204
Leishmaniose Visceral	2	1
Leptospirose	50	11
Malária	2	1
Meningite – Doenças Meningocócicas	19	16
Meningite – Outras Meningites	350	332
Sífilis Congênita	9	9
Sífilis em Gestante	25	25
Sífilis Latente Não Especificada se Recente ou Tardia	86	86
Sífilis Não Especificada	11	10
Síndrome da Úlcera Genital (Excluindo Herpes Genital)	2	2
Síndrome do Corrimento Uretral Masculino	3	-
Tuberculose	117	108
Violência Doméstica, Sexual e/ou Outras Violências	491	246
Total	3.220	2.210

Fonte: Ministério da Saúde/DVS - Relatório de Incidência/SINAN - Sistema de Informação de Agravos de Notificação – Sinanet - Sinanweb/Secretaria de Saúde de Santo André - Departamento de Vigilância à Saúde-Vigilância Epidemiológica.

Tabela 87. Internações de residentes do sexo masculino por faixa etária segundo causas – Santo André – 2012

Capítulo CID-10	Menor de 1	1 a 19	20 a 59	60 e mais
Algumas doenças infecciosas e parasitárias	42	112	267	152
Neoplasias (tumores)	1	137	479	663
Doenças sangue órgãos hematopoiéticos e transtornos imunitários	6	28	41	55
Doenças endócrinas nutricionais e metabólicas	9	21	116	162
Transtornos mentais e comportamentais	1	46	689	50
Doenças do sistema nervoso	23	67	176	93
Doenças do olho e anexos	4	19	85	226
Doenças do ouvido e da apófise mastóide	3	14	11	5
Doenças do aparelho circulatório	2	35	789	1.117
Doenças do aparelho respiratório	280	381	468	541
Doenças do aparelho digestivo	44	259	610	450
Doenças da pele e do tecido subcutâneo	6	83	205	90
Doenças sistema osteomuscular e tecido conjuntivo	4	39	175	73
Doenças do aparelho geniturinário	22	230	321	361
Algumas afecções originadas no período perinatal	279	2	-	-
Malformação congênita deformidade anomalias cromossômicas	34	121	28	4
Sintomas sinais achados anormais exames clínico laboratoriais	9	60	120	123
Lesões envenenamento consequências de causas externas	19	342	1.308	322
Causas externas de morbidade e mortalidade	1	-	3	1
Contatos com serviços de saúde	2	27	306	29
Total	791	2.023	6.197	4.517

Fonte: Ministério da Saúde/Sistema de Informações Hospitalares do SUS/Datasus (dados sujeitos a retificação).

Tabela 88. Internações de residentes do sexo feminino por faixa etária segundo causas – Santo André – 2012

Capítulo CID-10	Menor de 1	1 a 19	20 a 59	60 e mais
Algumas doenças infecciosas e parasitárias	44	82	112	166
Neoplasias (tumores)	-	70	778	511
Doenças sangue órgãos hematopoiéticos e transtornos imunitários	-	21	42	56
Doenças endócrinas nutricionais e metabólicas	3	36	140	217
Transtornos mentais e comportamentais	2	21	369	42
Doenças do sistema nervoso	11	59	83	133
Doenças do olho e anexos	2	23	87	322
Doenças do ouvido e da apófise mastóide	1	24	21	
Doenças do aparelho circulatório	7	23	565	1.090
Doenças do aparelho respiratório	182	321	269	478
Doenças do aparelho digestivo	12	164	524	343
Doenças da pele e do tecido subcutâneo	5	86	166	105
Doenças sistema osteomuscular e tecido conjuntivo	3	28	144	100
Doenças do aparelho geniturinário	22	127	839	433
Gravidez parto e puerpério	-	1.043	4.223	-
Algumas afecções originadas no período perinatal	342	1		-
Malformação congênita deformidade anomalias cromossômicas	42	51	42	6
Sintomas sinais achados anormais exames clínico laboratoriais	10	53	131	95
Lesões envenenamento consequências de causas externas	12	130	411	381
Causas externas de morbidade e mortalidade	1	1		2
Contatos com serviços de saúde	1	15	226	25
Total	703	2.379	9.172	4.505

Fonte: Ministério da Saúde/Sistema de Informações Hospitalares do SUS/Datasus (dados sujeitos a retificação).

Tabela 89. Óbitos de residentes do sexo masculino por faixa etária segundo causas – Santo André – 2012

Capítulo CID-10	0 a 49	50 e mais	Ignorado	Total
Algumas doenças infecciosas e parasitárias	42	57	1	100
Neoplasias (tumores)	45	454	0	499
Doenças sangue órgãos hematopoiéticos e transtornos imunitários	3	8	0	11
Doenças endócrinas nutricionais e metabólicas	13	87	0	100
Transtornos mentais e comportamentais	3	12	0	15
Doenças do sistema nervoso	10	58	0	68
Doenças do aparelho circulatório	77	727	2	806
Doenças do aparelho respiratório	40	279	0	319
Doenças do aparelho digestivo	48	146	0	194
Doenças da pele e do tecido subcutâneo	3	9	0	12
Doenças sistema osteomuscular e tecido conjuntivo	4	10	0	14
Doenças do aparelho geniturinário	3	60	0	63
Algumas afecções originadas no período perinatal	35	0	34	69
Malformação congênita deformidade anomalias cromossômicas	12	4	3	19
Sintomas sinais achados anormais exames clínico laboratoriais	11	11	0	22
Causas externas de morbidade e mortalidade	203	103	1	307
Total	552	2.025	41	2.618

Fonte: Secretaria de Saúde de Santo André/Sistema de Informações sobre Mortalidade/SIM-banco local (dados sujeitos a retificação).

Tabela 90. Óbitos de residentes do sexo feminino por faixa etária segundo causas – Santo André – 2012

Capítulo CID-10	0 a 49	50 e mais	Ignorado	Total
Algumas doenças infecciosas e parasitárias	14	40	0	54
Neoplasias (tumores)	54	325	0	379
Doenças sangue órgãos hematopoiéticos e transtornos imunitários	5	8	0	13
Doenças endócrinas nutricionais e metabólicas	4	120	0	124
Transtornos mentais e comportamentais	1	14	0	15
Doenças do sistema nervoso	9	80	0	89
Doenças do ouvido e da apófise mastóide	0	1	0	1
Doenças do aparelho circulatório	49	682	0	731
Doenças do aparelho respiratório	23	264	0	287
Doenças do aparelho digestivo	10	101	0	111
Doenças da pele e do tecido subcutâneo	2	9	0	11
Doenças sistema osteomuscular e tecido conjuntivo	2	20	0	22
Doenças do aparelho geniturinário	6	102	0	108
Gravidez parto e puerpério	1	0	0	1
Algumas afecções originadas no período perinatal	19	0	27	46
Malformação congênita deformidade anomalias cromossômicas	16	0	3	19
Sintomas sinais achados anormais exames clínico laboratoriais	3	20	0	23
Lesões envenenamento consequências de causas externas	0	1	0	1
Causas externas de morbidade e mortalidade	27	51	0	78
Total	245	1.838	30	2.113

Fonte: Secretaria de Saúde de Santo André/Sistema de Informações sobre Mortalidade/SIM-banco local (dados sujeitos a retificação).

3.8. ASPECTOS ECONÔMICOS

3.8.1. Serviços e produtos oferecidos à população

Gráfico 46. Quantidade de produtos comercializados no mercado atacadista (Kg) - Santo André – 2011/2012

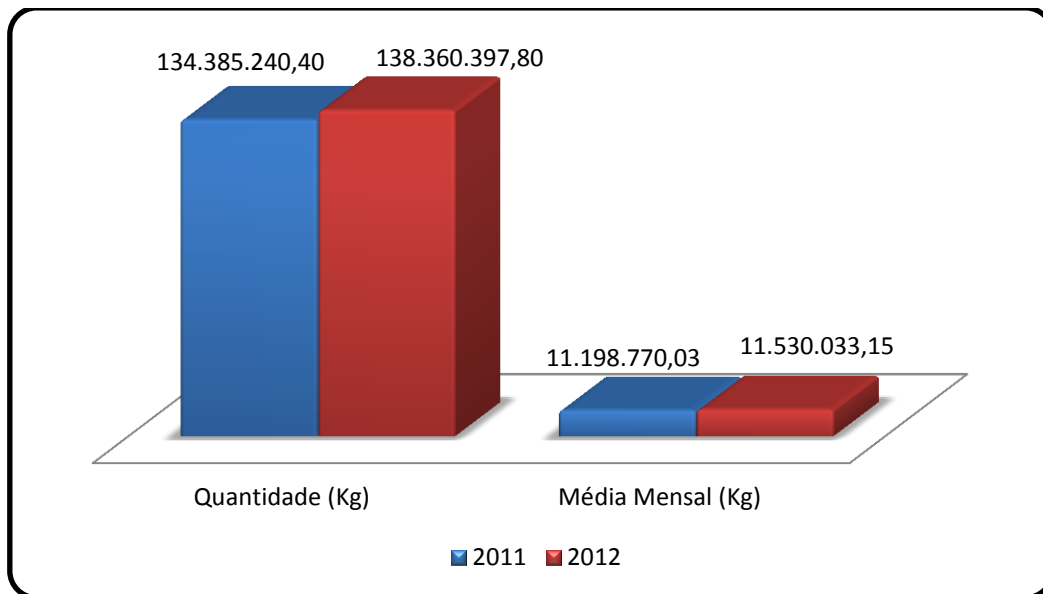

Fonte: CRAISA - Companhia Regional de Abastecimento Integrado de Santo André

Gráfico 47. Quantidade de produtos comercializados por ramo no mercado atacadista (Kg) - Santo André – 2011/2012

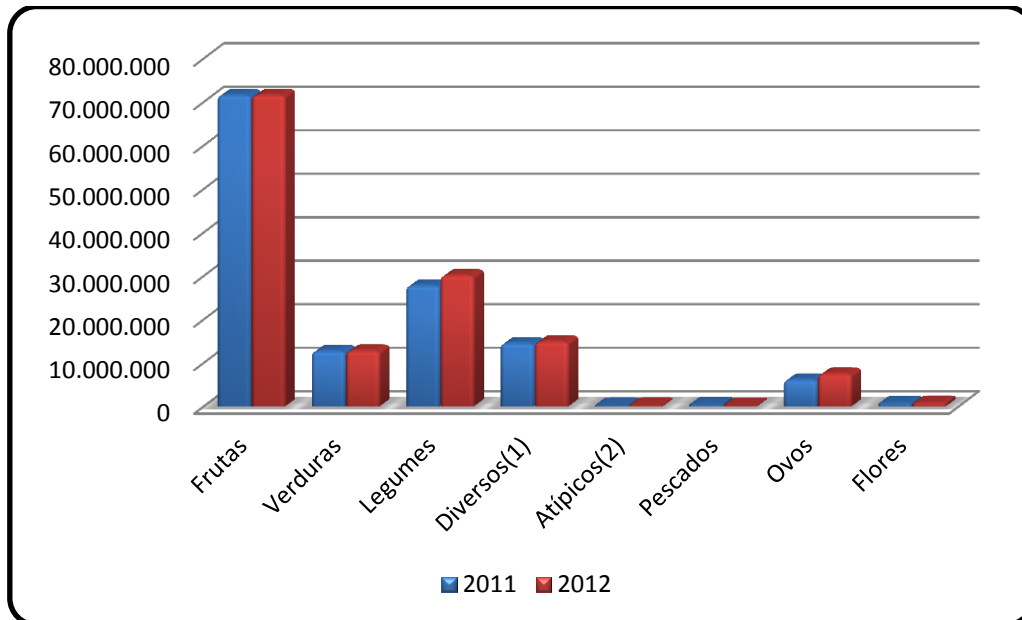

Fonte: CRAISA - Companhia Regional de Abastecimento Integrado de Santo André

(1) Em **Diversos** estão inclusos alho, batata comum, cebola e cereais.

(2) No grupo de **Atípicos** está incluso embalagem.

Tabela 91. Grupos de produtos nos sacolões em Santo André – 2012

Grupo de Produtos	Santa Terezinha (Kg)	Vila Luzita (Kg)	Total (Kg)
Frutas	2.724.920,54	845.470,00	3.570.390,54
Legumes	1.979.906,73	835.390,00	2.815.296,73
Verdura	838.031,42	34.680,00	872.711,42
Frutas Nobres	1.517.432,02	526.555,00	2.043.987,02
Carne Bovina	178.775,11	129.421,00	308.196,11
Frios / Laticínios	1.031.935,84	9.406,00	1.041.341,84
Verduras	838.031,42	63.080,00	901.111,42
Caldo Cana	1.155,00	1.195,00	2.350,00
Cereais	67.577,00	30.645,00	98.222,00
Churros	719	-	719
Frango	68.142,00	63.925,00	132.067,00
Mel	986	-	986
Palmito	21.972,00	-	21.972,00
Pastéis I	8.724,00	5.479,00	14.203,00
Pescados	249.284,00	-	249.284,00
Queijo Artesanal	9.760,00	-	9.760,00

Grupo de Produtos	Santa Terezinha (Kg)	Vila Luzita (Kg)	Total (Kg)
Salgados	4.920,00	1.885,00	6.805,00
Sucos Gerais	648	680,5	1.328,50
Tapioca	2.181,00	-	2.181,00
Café	-	278	278
Rotisserie	14.265,00	2.407,00	16.672,00
Total	9.559.366,08	2.550.496,50	12.109.862,58

Fonte: CRAISA - Companhia Regional de Abastecimento Integrado de Santo André

Tabela 92. Movimento comercial dos sacolões de Santo André – 2012

Meses	S. Terezinha			V. Luzita			Total Geral		
	Volume comercializado (Kg)	Público pagante (pessoas)	Peso por pagante (Kg)	Volume comercializado (Kg)	Público pagante (pessoas)	Peso por pagante (Kg)	Volume comercializado (Kg)	Público pagante (pessoas)	Peso por pagante (Kg)
Janeiro	719.293	54.399	13,2	214.518	15.895	13,5	933.811	70.294	13,3
Fevereiro	699.263	52.114	13,4	209.824	17.231	12,18	909.087	69.345	13,1
Março	747.748	51.750	14,4	204.479	16.480	12,41	952.227	68.230	14
Abril	781.090	63.698	12,3	172.420	15.521	11,11	953.510	79.219	12
Maiο	674.844	48.679	13,9	213.716	18.692	11,43	888.560	67.371	13,2
Junho	680.101	52.114	13,1	204.312	16.698	12,24	884.412	68.812	12,9
Julho	768.125	63.283	12,1	207.002	16.518	12,53	975.127	79.801	12,2
Agosto	793.776	55.207	14,4	229.931	17.952	12,81	1.023.707	73.159	14
Setembro	694.451	49.829	13,9	163.052	13.414	12,16	857.503	63.243	13,6
Outubro	709.341	54.998	12,9	168.945	13.891	12,16	878.286	68.889	12,7
Novembro	830.761	63.686	13	166.384	13.235	12,57	997.145	76.921	13
Dezembro	780.881	54.498	14,3	341.348	21.457	15,91	1.122.229	75.955	14,8

Fonte: CRAISA - Companhia Regional de Abastecimento Integrado de Santo André

Gráfico 48. Número de feiras livres – Santo André – 2011 /2012

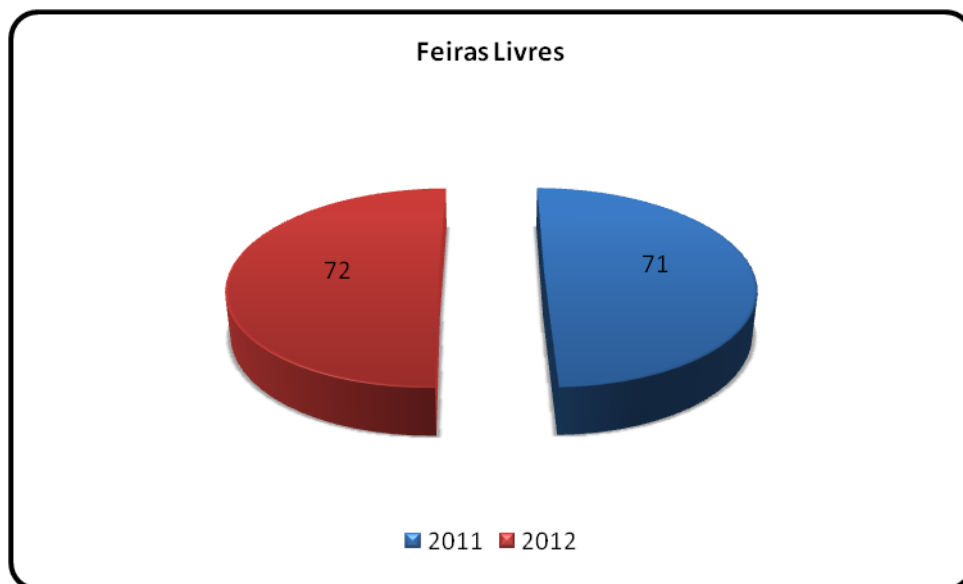

Fonte: CRAISA - Companhia Regional de Abastecimento Integrado de Santo André

Gráfico 49. Distribuição dos feirantes (*) por ramo de atividades Santo André – 2012

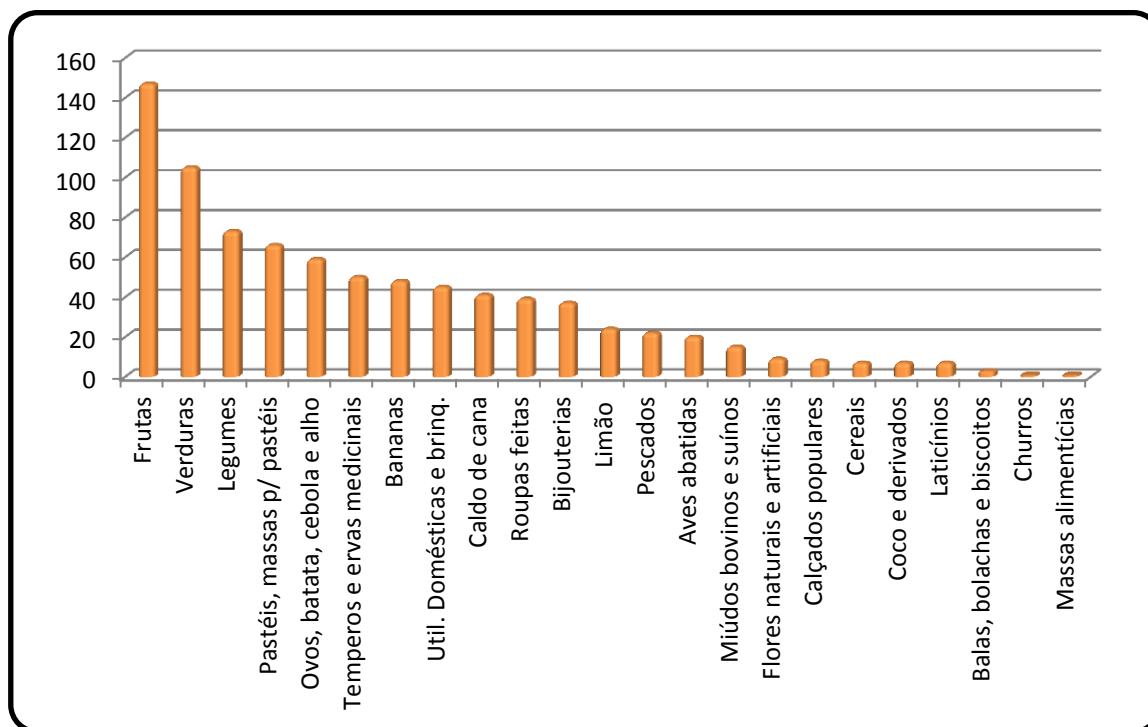

Fonte: CRAISA - Companhia Regional de Abastecimento Integrado de Santo André
 (*): A quantidade de feirantes pode variar conforme cancelamentos e inclusões.

Tabela 93. Indicadores das feiras livres de Santo André – 2012

Indicador	2012
Comercialização por feira	7.500 kg
Comercialização de venda nas feiras/semana	470.600 ton.
Quantidade adquirida por pessoa	13 kg
Público por feira	700 pessoas
Público por semana	50.600 pessoas

Fonte: CRAISA - Companhia Regional de Abastecimento Integrado de Santo André

3.8.2. Cesta Básica

Gráfico 50. Valor mensal da cesta básica – Santo André – 2011 / 2012

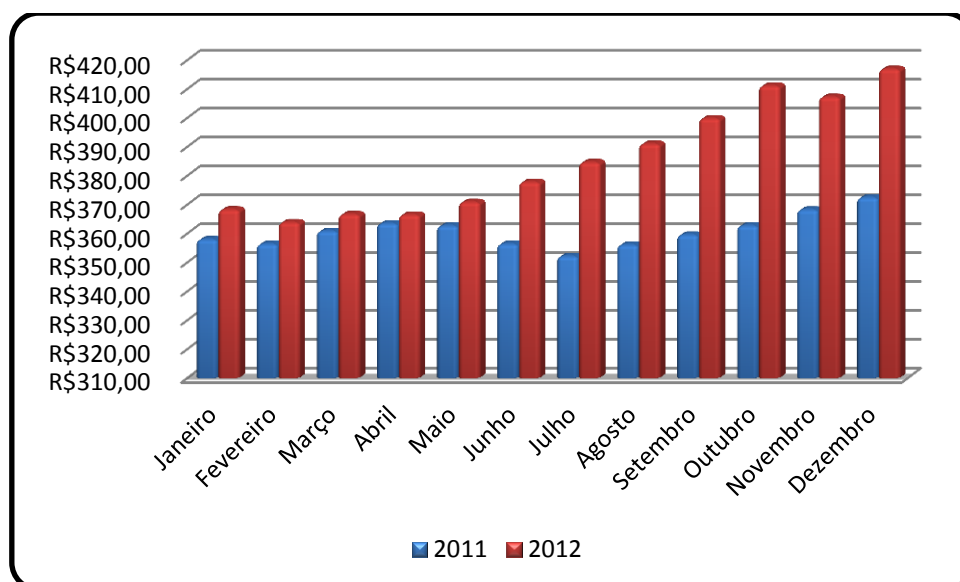

Fonte: CRAISA - Companhia Regional de Abastecimento Integrado de Santo André

OBS: Os dados da cesta básica são o resultado da pesquisa semanal feita pela Companhia Regional de Abastecimento Integrado de Santo André – Craisa, que acompanha o preço de 34 produtos nos principais super e hipermercados nas cidades de Santo André, Mauá, São Caetano do Sul, São Bernardo do Campo, Ribeirão Pires e Diadema. A pesquisa é baseada no consumo de uma família de quatro pessoas, sendo dois adultos e duas crianças, em um período de 30 dias.

Tabela 94. Evolução mensal da cesta básica – Santo André - 2011/ 2012

Meses	2010	2012
Janeiro	-2,22%	-1,12%
Fevereiro	-0,45%	-1,20%
Março	1,26%	0,76%
Abril	0,73%	-0,04%
Maio	-0,21%	-0,21%
Junho	-1,75%	1,87%
Julho	-1,18%	1,81%
Agosto	1,11%	1,65%
Setembro	0,98%	2,26%
Outubro	0,88%	2,82%
Novembro	1,53%	-0,94%
Dezembro	1,14%	2,38%

Fonte: CRAISA - Companhia Regional de Abastecimento Integrado de Santo André

Tabela 95. Comparativo dos preços médios anuais dos produtos que compõem a cesta básica - Santo André – 2011 / 2012

Produtos	Média 2011	Média 2012	Variação %
Arroz (5 kg)	R\$ 6,46	R\$ 8,14	26,08%
Feijão (1 Kg)	R\$ 2,39	R\$ 3,94	64,99%
Macarrão Especial (500 gr.)	R\$ 1,73	R\$ 1,57	-9,46%
Farinha Mandioca Torrada (500 gr.)	R\$ 1,90	R\$ 2,07	8,63%
Farinha de Trigo Especial (1 Kg)	R\$ 1,97	R\$ 1,76	-11,04%
Bolacha Salgada (200 gr.)	R\$ 1,51	R\$ 1,24	-17,75%
Bolacha Maisena (unidade)	R\$ 1,87	R\$ 1,51	-19,52%
Fubá (500 gr.)	R\$ 1,22	R\$ 1,34	10,40%
Carne Bovina 1ª (1 Kg)	R\$ 15,63	R\$ 15,58	-0,35%
Carne Bovina 2ª (1 Kg)	R\$ 10,50	R\$ 10,40	-0,91%
Frango (1 Kg)	R\$ 4,04	R\$ 4,31	6,72%
Sardinha em Lata (135 gr.)	R\$ 2,06	R\$ 2,19	6,61%
Açúcar Refinado (5 Kg)	R\$ 2,01	R\$ 1,86	-7,36%
Café (500 gr.)	R\$ 5,08	R\$ 5,77	13,73%
Leite Longa Vida (1 litro)	R\$ 1,90	R\$ 1,88	-1,18%
Pão (Kg)	R\$ 5,20	R\$ 5,70	9,68%
Óleo Soja (900 ml)	R\$ 2,72	R\$ 2,99	9,75%
Margarina Cremosa (500 gr.)	R\$ 2,54	R\$ 2,40	-5,54%

Produtos	Média 2011	Média 2012	Variação %
Extrato Tomate (370g)	R\$ 2,66	R\$ 2,21	-17,03%
Sal Refinado (1 Kg)	R\$ 1,24	R\$ 1,19	-3,88%
Sabonete (100 gr.)	R\$ 0,79	R\$ 0,91	14,72%
Creme Dental (90 gr.)	R\$ 1,45	R\$ 1,72	19,25%
Papel Higiênico Primavera Branco (8 rolos)	R\$ 4,21	R\$ 4,48	6,47%
Sabão em Barra (5 un. 200 gr.)	R\$ 4,93	R\$ 5,21	5,67%
Sabão em Pó Omo (Kg)	R\$ 5,42	R\$ 5,76	6,28%
Detergente (500 ml)	R\$ 1,05	R\$ 1,13	7,34%
Esponja de Aço	R\$ 1,73	R\$ 1,37	-20,92%
Ovos Brancos (1 dz.)	R\$ 3,27	R\$ 3,74	14,48%
Batata (1 Kg)	R\$ 1,69	R\$ 1,82	7,70%
Cebola (1 Kg)	R\$ 1,58	R\$ 2,05	29,83%
Tomate (1 Kg)	R\$ 3,30	R\$ 3,77	14,30%
Alface (unidade)	R\$ 1,51	R\$ 1,68	11,70%
Laranja (1 Kg)	R\$ 1,63	R\$ 1,30	-20,29%
Banana (1 Kg)	R\$ 1,72	R\$ 1,95	13,07%
Cesta Básica Anual	R\$ 360,75	R\$ 385,41	6,83%

Fonte: CRAISA - Companhia Regional de Abastecimento Integrado de Santo André

3.8.3. Informações sobre Indústria, Comércio e Serviços.

Tabela 96. Número de estabelecimentos industriais em Santo André – 2011/ 2012

Gênero	2011	2012
Metalúrgica	539	586
Têxtil, Vestuário e Calçados	566	692
Produtos Alimentícios	266	306
Móveis	172	203
Plástico	133	139
Papel, Papelão, Edição	130	151
Elétrica, Eletrônica, Informática	89	106
Mecânica	82	86
Química	66	72
Extração Mineral	57	69
Borracha	38	37
Outros Tipos de Indústrias	389	465
Total	2.527	2.912

Fonte: Gerência de Planejamento Tributário - Sec. Finanças/
Depto de Indicadores Sociais e Econômicos / Prefeitura de Santo André

Tabela 97. Número de estabelecimentos comerciais em Santo André - 2011/2012

Gênero	2011	2012
Produtos Alimentícios	5.469	6.006
Ferramentas/Ferragens e Máquinas	2.182	2.549
Veículos, Peças e Acessórios	1.900	2.175
Comércio artigos de vestuário	1.865	2.173
Material de Construção e Geral	1.397	1.651
Assoc./Fund./Entidades/Sindic./Cooperativas	1.078	1.124
Móveis e Eletrodomésticos	869	1.055
Distr. Prod. Farmacêuticos e Farmácias	424	449
Comércio de calçados e artefatos de couro	330	429
Postos de Gasolina	138	144
Supermercados/Hipermercados/Lojas de Deptº.	88	98
Outros tipos de Comércio	5.552	6.677
Total	21.292	24.530

Fonte: Gerência de Planejamento Tributário - Sec. Finanças /
 Depto de Indicadores Sociais e Econômicos / Prefeitura de Santo André

Tabela 98. Número de estabelecimentos prestadores de serviços e profissionais liberais – Santo André - 2011 / 2012

Gênero	2011	2012
Escritórios Técnicos	4.343	5.179
Serviços de Reparação, Instalação, Conservação e Manutenção de Bens	4.070	4.816
Hospitais, Clínicas, Consultórios e Serviços de Apoio ao Diagnóstico	2.976	3.230
Serviços de Informática	3.142	3.572
Serviços de Construção Civil	3.022	4.143
Serviços de Transportes	2.584	3.056
Representantes e agentes comerciais de mercadorias	1.928	2.091
Escolas em geral	1.543	1.968
Propaganda e publicidade	1.572	2.190
Consultoria Empresarial	1.324	1.380
Serviços Automotivos e Estacionamentos	1.227	1.378
Serviços de Higiene Pessoal	985	1.206
Administração de bens e condomínios	1.023	1.158
Locação Bens Móveis e Imóveis	934	1.109
Serviços financeiros	801	1.006
Estúdios Fotográficos e Cinematográficos	324	434
Serviços de Diversões	574	718
Hospitais e Clínicas Veterinárias	264	313

Gênero	2011	2012
Hotéis, Motéis, Pensões e Casas de Cômodos	94	97
Órgãos públicos de administração direta ou indireta	36	41
Outros Serviços	3.631	4.509
Total	36.397	43.594
Profissional Liberal Nível Diversificado	25.615	26.531
Profissional Liberal Nível Médio	1.964	2.280
Profissional Liberal Nível Universitário	1.100	1.127
Total	28.679	29.938

Fonte: Gerência de Planejamento Tributário - Sec. Finanças /DISE / Prefeitura de Santo André

4. MOBILIDADE URBANA E INFRAESTRUTURA

4.1. TRANSPORTES

Gráfico 51. Número de passageiros embarcados em transportes ferroviários nas estações de Santo André - 2011 /2012

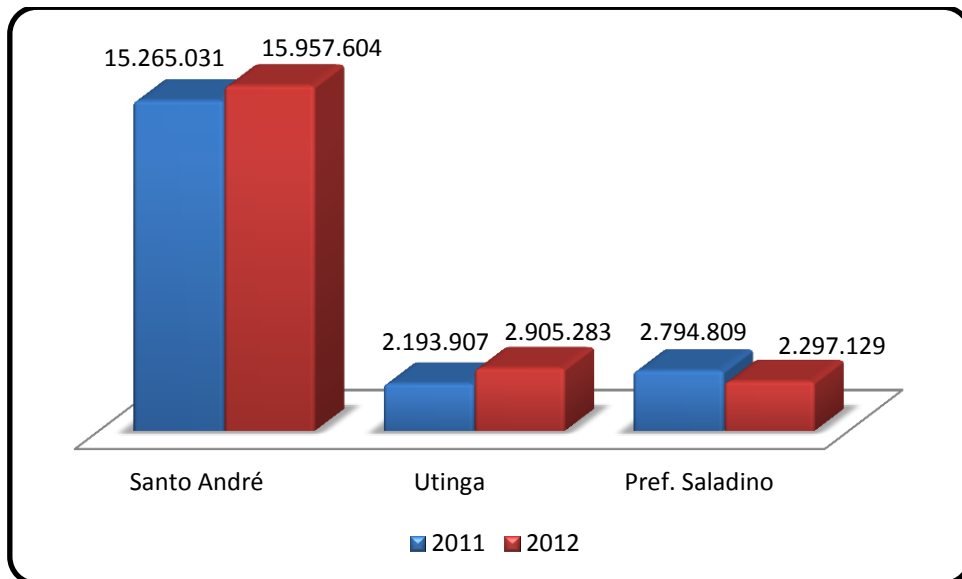

Fonte: Companhia Paulista de Trens Metropolitanos

Gráfico 52. Número de passageiros pagantes em transportes ferroviários nas estações de SANTO ANDRÉ - 2011 / 2012

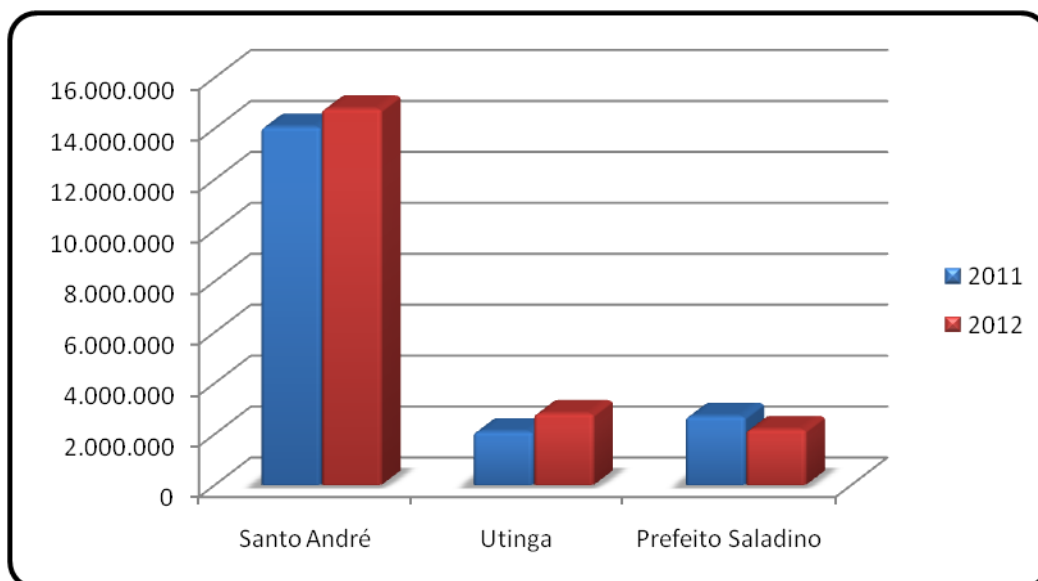

Fonte: Companhia Paulista de Trens Metropolitanos

Tabela 99. Tempo gasto de deslocamento até o trabalho segundo município de trabalho – Santo André – 2012

Município de trabalho	Até 05 minutos	De 06 minutos até meia hora	Mais de meia hora até uma hora	Mais de uma hora até duas horas	Mais de duas horas	Total
Diadema	0	718	3.119	2.209	138	6.184
Mauá	155	4.676	3.746	1.351	110	10.037
Ribeirão Pires	0	352	817	338	30	1.537
Rio Grande da Serra	0	56	139	95	50	340
Santo André	12.631	76.370	45.788	9.250	1.127	145.166
São Bernardo do Campo	165	11.582	17.431	6.206	237	35.621
São Caetano do Sul	127	6.169	6.532	3.260	206	16.294
São Paulo	75	3.357	14.548	23.791	3.778	45.550
Outros municípios	135	549	1.194	2.239	1.055	5.173
Total	13.288	103.829	93.314	48.739	6.731	265.902

Fonte: Microdados Amostra-Censo 2010/IBGE
 Elaboração: Depto Indicadores Sociais e Econômicos / SOPP/PSA

Gráfico 53. Número de passageiros transportados e quilometragem percorrida no serviço de transporte coletivo - Santo André - 2011 / 2012

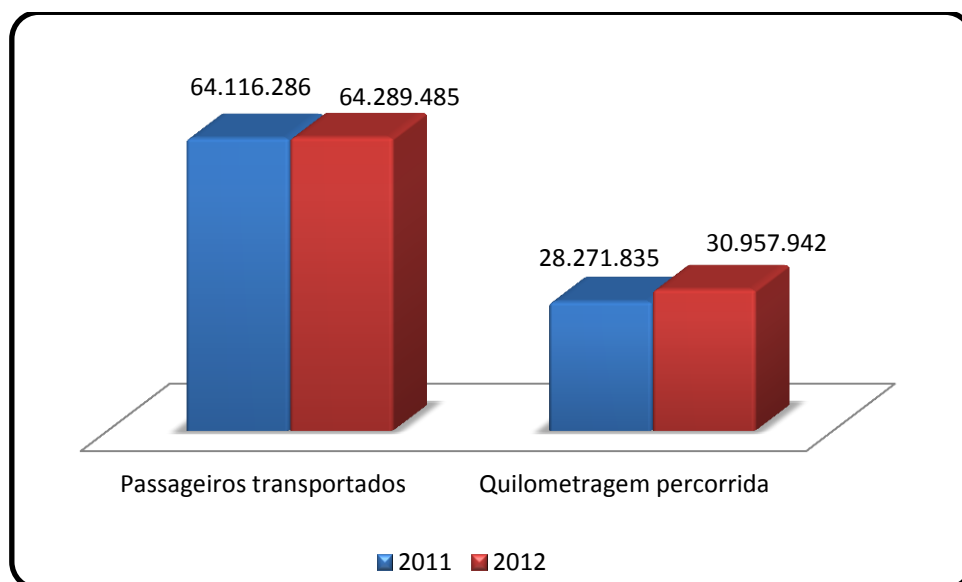

Fonte: Departamento de Transportes Público – Secretaria de Obras e Serviços Públicos/ PSA

Gráfico 54. Quantidade de ônibus adaptados para pessoas com deficiência - Santo André - 2011 / 2012

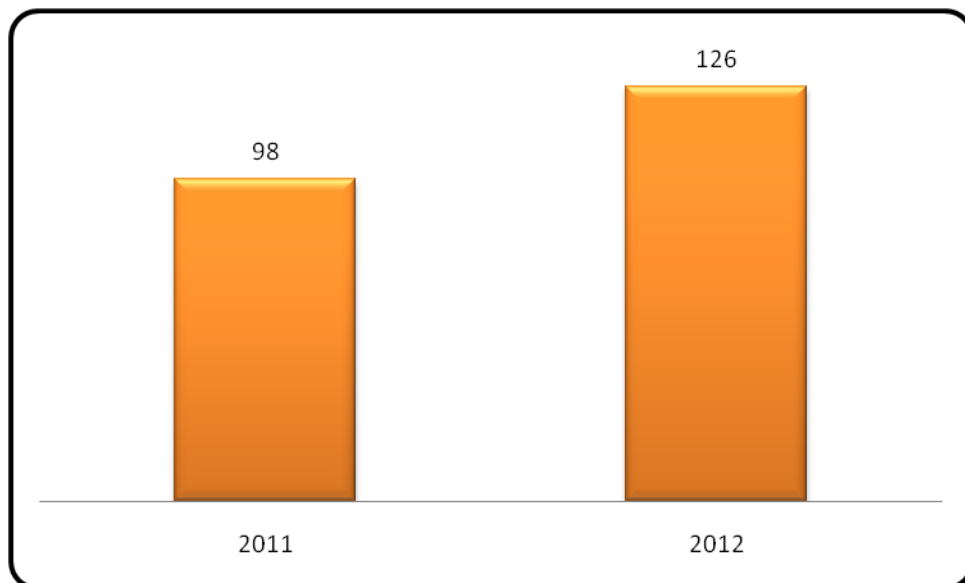

Fonte: Departamento de Transportes Público – Secretaria de Obras e Serviços Públicos/ PSA

Tabela 100. Média diária de passageiros transportados por linha pelo serviço de transporte coletivo - Santo André – 2011 / 2012

Linha	Origem	Média Diária de passageiros	
		2011	2012
B 11	Paraíso	3.590	3.424
B 13	Jardim Aclimação	5.332	5.323
B 19	Jardim Aclimação	5.439	5.342
B 21	Cidade São Jorge	6.750	6.525
B 31	Cidade São Jorge	193	189
B 47	Terminal Vila Luzita	7.115	6.926
B 51	Jardim Bom Pastor	6.508	6.550
B 63	Vila Palmares	5.686	5.936
B 64	Estação Santo André	568	626
I 01	Jardim Alzira Franco	2.611	2.530
I 02	Cidade São Jorge	10.530	10.393
I 03	Jardim Bom Pastor	7.208	7.277
I 04	Jardim Las Vegas	9.326	9.971
I 05	Vila Rica	19.316	19.553
I 06	Jardim Bom Pastor	5.776	5.466
I 07	Paraíso	3.571	3.498
I 08	Jardim das Maravilhas	2.328	2.273
S 36	Parque Novo Oratório	2.908	2.774

Linha	Origem	Média Diária de passageiros	
		2011	2012
S 48	Cidade São Jorge	887	885
T 12	Jardim Alzira Franco	4.253	4.393
T 14	Jardim Ana Maria	4.948	4.923
T 15	Hospital Mário Covas	7.854	7.570
T 16	Parque João Ramalho	4.460	4.373
T 17	Jardim Alvorada	5.917	5.808
T 18	Parque João Ramalho	1.082	970
T 23	Cidade São Jorge	6.796	7.118
T 24	Estação de Utinga	678	649
T 25	Vila Suíça	2.794	2.677
T 27	Condomínio Maracanã	9.738	9.624
T 28	Parque Gerassi	424	422
T 29	Vila Suíça	8.337	8.145
U 22	Parque Capuava	3.399	3.369
U 26	Parque Capuava	2.611	2.566
TR 101	Terminal Vila Luzita	13.318	13.572
TR 103	Terminal Vila Luzita	10.474	10.318
TR 141	Terminal Vila Luzita	2.891	3.090
AL 111	Terminal Vila Luzita	2.098	2.101
AL 112	Terminal Vila Luzita	417	487
AL 113	Terminal Vila Luzita	1.451	1.388
AL 114	Terminal Vila Luzita	274	296
AL 115	Terminal Vila Luzita	4.190	4.294
AL 117	Terminal Vila Luzita	340	299
AL 119	Terminal Vila Luzita	903	918
AL 125	Terminal Vila Luzita	2.277	2.313
AL 127	Terminal Vila Luzita	556	584
AL 129	Terminal Vila Luzita	2.697	2.785
AL 133	Terminal Vila Luzita	1.984	2.043
AL 135	Terminal Vila Luzita	1.685	1.721

Fonte: Departamento de Transportes Público – Secretaria de Obras e Serviços Públicos /PSA

Tabela 101. Parâmetros técnicos do serviço de transporte coletivo de Santo André - 2011 /2012

Informações	2011	2012
Número de empresas	2	2
Número de linhas	48	48
Frota patrimonial	406	404
Frota operacional	385	396
Frota de micro-ônibus patrimonial	89	73
Frota de micro-ônibus operacional	82	67
IPK ⁽¹⁾	2,27	2,07
PMA ⁽²⁾	76.544	78.176
PVD ⁽³⁾	575	541

Fonte: Serviço de bilhetagem eletrônica Transdata / Deptº. de Transportes Público – Secretaria de Obras e Serviços Públicos / PSA

(*) A partir de maio/2008 houve processo de licitação do transporte coletivo e as empresas formaram consórcio (Empresa Guarará e Consórcio União Santo André).

(1) Índice de Passageiros por Km. (2) Percurso Médio Anual por Veículo (em Km) – calculado pela média mensal. (3) Passageiro Veículo por Dia – calculado pela média mensal

Gráfico 55. Número de veículos cadastrados como serviço de transporte no Departamento de transporte público – Santo André – 2012

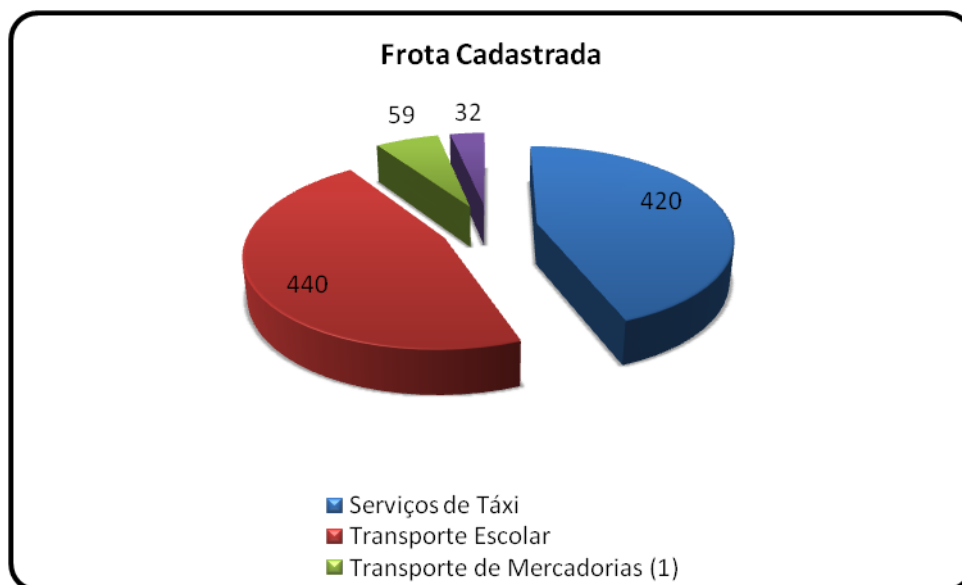

Fonte: Departamento de Transportes Público – Secretaria de Obras e Serviços Públicos / PSA

Tabela 102. Estrutura viária segundo o tipo e número de logradouros – Santo André – 2011 / 2012

Tipo de Logradouro	Oficiais		Não Oficiais		Total Logradouros	
	2011	2012	2011	2012(*)	2011	2012
Alameda	16	16	-	-	16	16
Avenida	132	132	16	16	148	148
Caminho	5	5	24	24	29	29
Estrada	11	11	39	39	50	50
Jardim	2	2	-	-	2	2
Largo	15	16	-	-	15	16
Marginal	2	2	-	-	2	2
Praça	276	289(**)	-	-	276	289
Ruas	2.696	2.736(**)	283	283	2.979	3.019
Travessas	529	548(**)	10	11	539	559
Viaduto	13	13	-	-	13	13
Encravado	-	-	1	1	1	1
Passagem	-	-	8	8	8	8
Rodovia	-	-	2	2	2	2
Vielas	-	-	43	43	43	43
Passarela	9	9	-	-	9	9
Total	3.706	3.779	426	427	4.132	4.206

Fonte: Ger. Planejamento Urbano – Secretaria de Desenvolvimento Urbano e Habitação – PSA.

(*)- Informamos que as vias não oficiais não se referem aos logradouros localizados em núcleos de urbanização. São logradouros que não possuem oficialização, a maioria deles localizados na Macrozona de Proteção Ambiental; (**)- A título de informação: as 40 novas ruas, 13 novas praças e 19 novas travessas de 2012, se referem não a novos logradouros abertos, mas a oficialização de denominação dos logradouros já implantados no loteamento Jardim do Mirante, Jardim Alzira Franco II e Jardim Irene.

Tabela 103. Extensão do sistema viário segundo área urbana e de proteção ambiental – Santo André - 2011/2012

Descrição	Urbana		Expansão Urbana		Total	
	2011	2012	2011	2012	2011	2012
Total de vias em Km	1.072	1.068	166	172	1.238	1.240
Vias asfaltadas em Km	986	982	23	29	1.009	1.011
Vias com pavimento articulado ou rígido em Km ⁽¹⁾	81	81	7	7	88	88
Total de vias pavimentadas em Km	1.067	1.063	30	36	1.097	1.099
Vias sem pavimentação em Km	5	5 ⁽²⁾	124	124	129	129
Vias estaduais asfaltadas em Km	0	0	12	12	12	12

Fonte: Depto. Vias Públicas – Secretaria de Obras e Serviços Públicos / Prefeitura de Santo André

(1) Vias com pavimento em paralelepípedos, bloquetes de concreto ou em concreto; (2) Vias sem pavimentação na área urbana em sua maioria não foram implantadas devido as interferências tais como desapropriação, falta de canalização córregos adjacentes, contenção de margens etc.

Gráfico 56. Distribuição dos domicílios segundo existência automóvel para uso particular - Santo André – 2012

Fonte: Microdados da Amostra / Censo 2010 / IBGE
Elaboração: Depto Indicadores Sociais e Econômicos / SOPP / PSA

5. PARTICIPAÇÃO SOCIAL

5.1 INCLUSÃO SOCIAL

Tabela 104. Serviços prestados pela Prefeitura de Santo André - Programa de Atenção à População Adulta de Rua – 2012

Serviços Prestados	Atendimentos
Abordagem de Rua - plantão 24 horas de equipe de educadores sociais	4.744 abordagens
Centro de Referência das Pessoas em Situação de Rua-Casa Amarela	1.340 pessoas passaram pelo serviço, sendo que cerca de 120 pessoas estão fixas no município
Casa Moradia Provisória – Masculina	32.400 pernoites
Moradia Comunitária para idosos, pessoas com deficiência e transtornos mentais	11.160 pernoites
Albergue Emergencial – Oferta de espaço, higiene e pernoite	28.257 pernoites
Serviço Refeitório	14.338 cafés
	7.466 almoços e
	23.231 jantares

Fonte: Secretaria de Inclusão Social - Prefeitura de Santo André

Tabela 105. Benefícios eventuais liberados pelo Centro de Referência Casa Amarela –Santo André – 2012

Benefícios	Nº atendimentos
Alimentação Especial	115
Alimentação Restaurante Bom Prato	24.589
Vagas para pensão e residências terapêuticas	1.847
Passagem para retorno à cidade de origem	25
Transporte municipal e intermunicipal	2.460
Providências para atualização da documentação civil (preenchimento formulário RG, taxa de CPF, fotos, taxa para reservista, 2ª via certidão nascimento e outros).	427

Fonte: Secretaria de Inclusão Social - Prefeitura de Santo André

Tabela 106. Cobertura e benefícios de transferência de renda – Santo André - Dezembro de 2011 e 2012

Fonte de financiamento/ modalidade de atendimento	Nº de famílias		Investimentos em benefícios (R\$)			
			Média mensal por família		Total mensal	
	2011	2012	2011	2012	2011	2012
Total Geral	26.846	25.651	R\$ 224,86	R\$ 270,13	R\$ 6.036.602,00	R\$ 6.929.055,00
Municipal Total	1.229	687	R\$ 76,56	R\$ 82,91	R\$ 94.090,00	R\$ 56.960,00
Garantia de Renda Mínima ⁽¹⁾	685	266	R\$ 66,14	R\$ 66,39	R\$ 45.300,00	R\$ 17.660,00
Segurança Alimentar ⁽¹⁾	544	421	R\$ 89,69	R\$ 93,35	R\$ 48.790,00	R\$ 39.300,00
Federal Total	22.791	22.083	250,82	R\$ 300,76	R\$ 5.716.432,00	R\$ 6.641.615,00
Bolsa Família ⁽²⁾	15.620	14.759	R\$ 116,33	R\$ 142,03	R\$ 1.817.080,00	R\$ 2.096.242,00
Benefício de Prestação Continuada ⁽³⁾	7.171	7.324	R\$ 543,77		R\$ 3.899.352,00	R\$ 4.545.373,00
Pessoa com deficiência	2.858	2.924	R\$ 542,64	R\$ 619,25	R\$ 1.550.854,00	R\$ 1.810.685,00
Idoso	4.313	4.400	R\$ 544,52	R\$ 621,52	R\$ 2.348.498,00	R\$ 2.734.688,00
Estadual Total	2.826	2.881	R\$ 80,00	R\$ 80,00	R\$ 226.080,00	R\$ 230.480,00
Renda Cidadã ⁽⁴⁾	2.652	2.736	R\$ 80,00	R\$ 80,00	R\$ 212.160,00	R\$ 218.880,00
Ação Jovem ⁽⁴⁾	174	145	R\$ 80,00	R\$ 80,00	R\$ 13.920,00	R\$ 11.600,00

Fonte: Secretaria de Inclusão Social - Prefeitura de Santo André

(1) Folha de Pagamento DAS

(2) FOPAG MDS

(3) www.mds.gov.br

(4) Pró-Social

Tabela 107. Acolhida dos CRAS – Centros De Referência de Assistência Social - Santo André - 2012

Bloco I - Famílias em acompanhamento pelo PAIF														
A. Famílias em acompanhamento pelo PAIF	CRAS	Jan	Fev	Mar	Abr	Mai	Jun	Jul	Ago	Set	Out	Nov	Dez	TOTAL
A1. Total de Famílias em Acompanhamento	Centro	128	204	222	157	191	206	210	243	203	243	252	229	2.488
	Luzita	93	63	69	41	113	104	125	91	105	103	130	93	1.130
	Recreio	6	6	9	10	11	10	10	10	11	11	10	11	115
	São Jorge	38	71	118	142	148	156	153	140	152	144	148	146	1.556
	TOTAL	265	344	418	350	463	476	498	484	471	501	540	479	5.289
A2. Total de famílias inseridas no acompanhamento do PAIF	Centro	36	18	19	9	26	15	27	19	18	26	12	8	233
	Luzita	3	1	18	39	24	28	19	26	31	26	13	16	244
	Recreio	0	3	4	8	2	0	0	1	0	0	0	0	18
	São Jorge	11	8	48	24	12	9	8	6	12	4	5	4	151
	TOTAL	50	30	89	80	64	52	54	52	61	56	30	28	646
Famílias Desligadas	Centro	13	30	21	8	12	11	19	19	4	17	13	31	198
	Luzita	28	4	0	0	0	36	4	1	0	10	0	3	86
	Recreio	0	0	0	0	2	0	0	0	0	0	0	0	2
	São Jorge	0	1	0	6	1	11	19	0	14	1	6	1	60
	TOTAL	41	35	21	14	15	58	42	20	18	28	19	35	346

Bloco I - Famílias em acompanhamento pelo PAIF														
B. Perfil das famílias inseridas em acompanhamento no PAIF	CRAS	Jan	Fev	Mar	Abr	Mai	Jun	Jul	Ago	Set	Out	Nov	Dez	TOTAL
B1. Quantidade Famílias em situação de extrema pobreza	Centro	16	7	10	6	14	5	12	7	4	12	9	1	103
	Luzita	3	1	7	1	2	6	5	4	4	2	8	11	54
	Recreio	0	3	2	7	0	0	0	0	0	0	0	0	12
	São Jorge	7	5	28	18	11	7	3	5	11	2	5	2	104
	TOTAL	26	16	47	32	27	18	20	16	19	16	22	14	273
B2. Quantidade Famílias beneficiárias do PBF	Centro	11	5	5	2	9	10	11	9	8	13	2	5	90
	Luzita	3	1	7	32	10	28	14	11	19	23	8	14	170
	Recreio	0	3	0	5	2	0	0	1	0	0	0	0	11
	São Jorge	11	3	22	16	12	9	5	4	12	2	2	2	100
	TOTAL	25	12	34	55	33	47	30	25	39	38	12	21	371
B3. Quantidade Famílias beneficiárias do PBF em descumprimento de condicionalidades	Centro	7	3	3	0	2	0	4	1	2	1	1	2	26
	Luzita	1	1	4	32	8	16	5	9	8	23	8	14	129
	Recreio	0	1	0	4	0	0	0	0	0	0	0	0	5
	São Jorge	4	1	8	11	6	7	2	3	12	1	1	1	57
	TOTAL	12	6	15	47	16	23	11	13	22	25	10	17	217
B4. Quantidade Famílias com membros beneficiários do BPC	Centro	2	3	1	0	1	0	0	2	2	0	0	0	11
	Luzita	2	1	0	0	0	0	0	1	0	0	0	0	4
	Recreio	0	1	2	0	0	0	0	0	0	0	0	0	3
	São Jorge	0	0	3	2	3	0	2	0	0	1	0	0	11
	TOTAL	4	5	6	2	4	0	2	3	2	1	0	0	29
B5. Quantidade Famílias com crianças e adolescentes no PETI	Centro	0	0	0	0	0	0	0	0	0	0	0	0	0
	Luzita	0	0	0	0	0	0	0	0	0	0	0	0	0
	Recreio	0	0	0	0	0	0	0	0	0	0	0	0	0
	São Jorge	0	0	0	0	0	0	0	0	0	0	0	0	0
	TOTAL	0	0	0	0	0	0	0	0	0	0	0	0	0
B6. Quantidade Famílias com adolescentes no ProJovem	Centro	0	0	0	1	0	0	0	0	2	0	0	0	3
	Luzita	0	0	0	0	8	6	0	0	0	0	0	0	14
	Recreio	0	0	0	0	0	0	0	0	0	0	0	0	0
	São Jorge	0	0	0	0	0	0	0	0	0	0	0	0	0
	TOTAL	0	0	0	1	8	6	0	0	2	0	0	0	17

Bloco II - Atendimentos individualizados realizados nos CRAS														
C. Atendimentos individualizados realizados no CRAS	CRAS	Jan	Fev	Mar	Abr	Mai	Jun	Jul	Ago	Set	Out	Nov	Dez	TOTAL
C1. Total de atendimentos realizados	Centro	375	290	336	400	320	359	435	539	412	395	288	237	4.386
	Luzita	329	256	270	296	310	359	311	399	300	387	269	247	3.733
	Recreio	115	118	181	164	171	130	158	131	132	119	128	137	1.684
	São Jorge	140	151	267	245	243	217	260	242	198	182	183	88	2.416
	TOTAL	959	815	1.054	1.105	1.044	1.065	1.164	1.311	1.042	1.083	868	709	12.219
C2. Famílias encaminhadas para a inclusão do CadÚnico	Centro	106	53	119	95	75	42	49	62	41	53	28	18	741
	Luzita	94	47	52	29	59	64	62	71	49	65	36	25	653
	Recreio	25	26	46	43	25	10	2	21	22	25	3	3	251
	São Jorge	20	21	33	25	27	21	35	25	17	30	23	7	284
	TOTAL	245	147	250	192	186	137	148	179	129	173	90	53	1.929

Bloco II - atendimentos individualizados realizados nos CRAS														
C3. Famílias encaminhadas para a atualização do CadÚnico	Centro	15	19	16	22	14	24	28	18	12	5	13	14	200
	Luzita	42	20	23	20	30	28	28	35	18	24	14	16	298
	Recreio	5	4	5	16	17	11	3	4	5	9	6	5	90
	São Jorge	9	7	7	6	11	8	14	7	6	5	6	6	92
	TOTAL	71	50	51	64	72	71	73	64	41	43	39	41	680
C4. Indivíduos encaminhados para o acesso BPC	Centro	2	0	1	2	5	1	1	1	0	2	0	0	15
	Luzita	3	3	4	2	3	2	2	2	3	4	3	1	32
	Recreio	1	2	1	0	1	1	0	0	0	3	3	0	12
	São Jorge	0	4	4	0	0	0	0	0	0	0	0	0	8
	TOTAL	6	9	10	4	9	4	3	3	3	9	6	1	67
C5. Famílias encaminhadas para o CREAS	Centro	2	2	1	1	2	2	3	1	4	3	2	2	25
	Luzita	2	3	0	2	0	2	5	1	3	2	1	0	21
	Recreio	3	3	0	2	1	1	0	0	0	1	0	0	11
	São Jorge	0	3	4	0	0	0	2	0	0	0	1	2	12
	TOTAL	7	11	5	5	3	5	10	2	7	6	4	4	69

Bloco III - Quantidade de pessoas ou famílias que participaram de atendimentos coletivos nos CRAS em grupos do PAIF ou nos Serviços de Convivência e Fortalecimento de Vínculos executados no CRAS														
D. Serviços de Convivência e Fortalecimento de Vínculos	CRAS	Jan	Fev	Mar	Abr	Mai	Jun	Jul	Ago	Set	Out	Nov	Dez	TOTAL
D1. Total de Famílias participando regularmente nos grupos do PAIF	Centro	65	70	67	122	105	84	89	102	57	93	86	96	1.036
	Luzita	0	44	49	38	66	64	64	66	66	52	61	65	635
	Recreio	0	0	0	0	16	0	2	0	0	0	0	0	18
	São Jorge	29	37	75	75	63	60	60	60	56	48	55	40	658
	TOTAL	94	151	191	235	250	208	215	228	179	193	202	201	2.347
D2. Quantidade de Crianças em SCFV de 0 a 6 anos	Centro	0	0	0	0	0	0	0	0	0	0	0	0	0
	Luzita	0	0	0	0	0	0	0	0	0	0	0	0	0
	Recreio	0	0	0	0	0	0	0	0	0	0	0	0	0
	São Jorge	0	0	0	0	0	0	0	0	0	0	0	0	0
	TOTAL	0	0	0	0	0	0	0	0	0	0	0	0	0
D3. Quantidade de Crianças em SCFV de 6 a 15 anos	Centro	0	0	0	0	0	0	0	0	0	0	0	0	0
	Luzita	0	0	0	0	0	0	0	0	0	0	0	0	0
	Recreio	0	0	0	0	0	0	0	0	0	0	0	0	0
	São Jorge	0	0	0	0	0	0	0	0	0	0	0	0	0
	TOTAL	0	0	0	0	0	0	0	0	0	0	0	0	0
D4. Quantidade de Jovens em SCFV de 15 a 17 anos	Centro	0	0	0	0	9	0	5	6	6	10	10	10	56
	Luzita	15	13	26	12	18	8	24	11	0	15	25	19	186
	Recreio	4	4	0	0	0	2	0	0	0	0	0	0	10
	São Jorge	8	9	0	8	0	0	0	0	0	0	0	11	36
	TOTAL	27	26	26	20	27	10	29	17	6	25	35	40	288
D5. Quantidade de Idosos em SCFV	Centro	0	0	0	0	0	0	0	0	0	0	0	0	0
	Luzita	0	0	0	0	0	0	0	0	0	0	0	0	0
	Recreio	0	0	0	0	0	0	0	0	0	0	0	0	0
	São Jorge	0	0	0	0	0	0	0	0	0	0	0	0	0
	TOTAL	0	0	0	0	0	0	0	0	0	0	0	0	0
D6. Pessoas que participaram de atividades coletivas de caráter não continuado	Centro	204	85	107	225	75	110	46	88	63	52	37	87	1.179
	Luzita	0	0	0	0	0	0	0	0	0	0	0	0	0
	Recreio	0	0	118	35	0	0	15	38	15	22	30	14	287
	São Jorge	0	0	55	0	0	0	0	0	20	21	18	25	139
	TOTAL	204	85	280	260	75	110	61	126	98	95	85	126	1.605

Bloco III - Quantidade de pessoas ou famílias que participaram de atendimentos coletivos nos CRAS em grupos do PAIF ou nos Serviços de Convivência e Fortalecimento de Vínculos executados no CRAS														
D7. Pessoas com deficiência participando dos SCFV ou dos grupos do PAIF	Centro	0	4	0	0	2	1	1	1	0	0	0	0	9
	Luzita	0	1	1	0	1	0	0	0	0	0	0	0	3
	Recreio	0	0	0	0	0	0	0	0	0	0	1	0	1
	São Jorge	0	0	0	0	0	0	0	0	0	0	0	0	0
	TOTAL	0	5	1	0	3	1	1	1	1	0	0	1	0
Bloco IV - Programas Estaduais														
Programas Estaduais	CRAS	Jan	Fev	Mar	Abr	Mai	Jun	Jul	Ago	Set	Out	Nov	Dez	TOTAL
Quantidade de jovens inseridos na Ação Jovem pelo CRAS	Centro	0	0	0	0	0	4	4	3	1	1	0	0	13
	Luzita	1	2	0	1	2	2	3	11	9	8	8	1	48
	Recreio	0	0	0	0	17	17	17	21	2	5	2	2	83
	São Jorge	0	0	0	0	0	0	0	0	0	0	0	0	0
	TOTAL	1	2	0	1	19	23	24	35	12	14	10	3	144
Quantidade de jovens do Ação Jovem em atividades socioeducativas	Centro	0	6	5	5	9	0	5	6	7	10	10	10	73
	Luzita	15	0	10	0	18	0	24	0	25	0	0	29	121
	Recreio	0	0	34	0	2	2	0	0	0	0	0	0	38
	São Jorge	0	0	0	2	0	0	10	0	0	0	0	0	12
	TOTAL	15	6	49	7	29	2	39	6	32	10	10	39	244
Quantidade de novas inclusões no Renda Cidadã	Centro	56	64	66	44	29	3	5	10	3	9	4	2	295
	Luzita	37	36	18	36	11	8	10	1	0	8	2	0	167
	Recreio	0	0	30	15	6	0	0	6	0	8	0	3	68
	São Jorge	3	15	18	13	2	0	1	2	1	8	2	2	67
	TOTAL	96	115	132	108	48	11	16	19	4	33	8	7	597
Quantidade de famílias do Renda Cidadã em grupos socioeducativos	Centro	79	52	62	50	51	69	71	70	51	48	60	46	709
	Luzita	0	11	25	7	20	15	15	18	0	11	0	11	133
	Recreio	32	37	0	0	6	0	2	6	15	15	2	4	119
	São Jorge	10	25	31	30	20	28	28	28	28	17	19	12	276
	TOTAL	121	125	118	87	97	112	116	122	94	91	81	73	1.237
Bloco V - Quantidade de Benefícios Eventuais Liberados														
Benefícios Eventuais Liberados	CRAS	Jan	Fev	Mar	Abr	Mai	Jun	Jul	Ago	Set	Out	Nov	Dez	TOTAL
Liberações de Segurança Alimentar	Centro	121	132	142	130	129	124	153	151	129	184	126	104	1.625
	Luzita	76	82	86	87	79	102	80	97	111	144	103	71	1.118
	Recreio	38	45	47	59	61	34	41	37	46	43	37	30	518
	São Jorge	26	27	45	29	47	23	28	35	27	36	48	25	396
	TOTAL	261	286	320	305	316	283	302	320	313	407	314	230	3.657
Liberações de Cartões da AESA	Centro	41	44	55	57	60	24	39	49	31	39	26	37	502
	Luzita	5	6	8	11	106	8	33	27	16	15	14	10	259
	Recreio	12	16	13	60	6	10	29	10	5	3	1	1	166
	São Jorge	18	14	71	47	50	41	36	38	43	18	26	3	405
	TOTAL	76	80	147	175	222	83	137	124	95	75	67	51	1.332
Liberações de Passagem para Retorno a Cidade de Origem	Centro	0	3	1	0	0	0	0	1	0	0	0	0	5
	Luzita	0	1	0	1	0	0	0	2	0	0	2	2	8
	Recreio	0	0	0	5	0	0	0	0	0	0	0	0	5
	São Jorge	0	0	0	0	0	1	0	0	0	0	0	0	1
	TOTAL	0	4	1	6	0	1	0	3	0	0	2	2	19
Liberação de Recurso Financeiro Emergencial	Centro	17	18	23	21	40	33	31	30	33	27	23	15	311
	Luzita	3	2	2	1	3	4	31	0	9	9	13	8	85
	Recreio	0	0	0	0	0	0	0	0	0	0	0	0	0
	São Jorge	0	0	1	0	1	5	8	2	0	0	1	1	19
	TOTAL	20	20	26	22	44	42	70	32	42	36	37	24	415

Bloco VI - Serviços de Convivência e Fortalecimento de Vínculos executados por Organizações Conveniadas no espaço do CRAS														
Faixa etária	CRAS	Jan	Fev	Mar	Abr	Mai	Jun	Jul	Ago	Set	Out	Nov	Dez	TOTAL
0 a 6 anos	Centro	0	0	0	0	0	0	0	0	0	0	0	0	0
	Luzita	0	0	0	0	0	0	0	0	0	0	0	0	0
	Recreio	0	0	0	0	0	0	0	0	0	0	0	0	0
	São Jorge	0	0	0	0	0	0	0	0	0	0	0	0	0
	TOTAL	0	0	0	0	0	0	0	0	0	0	0	0	0
6 a 15 anos	Centro	0	0	0	0	0	0	0	0	0	0	0	0	0
	Luzita	0	0	0	0	0	0	0	0	0	0	0	0	0
	Recreio	0	0	42	42	50	42	15	41	53	54	54	54	447
	São Jorge	0	0	0	0	0	0	0	0	0	0	0	0	0
	TOTAL	0	0	42	42	50	42	15	41	53	54	54	54	447
15 a 17 anos	Centro	0	0	0	0	0	0	0	0	0	0	0	0	0
	Luzita	21	16	18	9	5	19	8	0	20	0	0	19	135
	Recreio	0	4	0	19	10	6	6	0	15	11	13	12	96
	São Jorge	0	0	27	8	9	17	11	10	0	8	11	11	112
	TOTAL	21	20	45	36	24	42	25	10	35	19	24	42	343

Bloco VII - Encaminhamento de Crianças e Adolescentes de 6 a 15 anos para o Serviço Socioeducativo por Organização Conveniada														
	CRAS	Jan	Fev	Mar	Abr	Mai	Jun	Jul	Ago	Set	Out	Nov	Dez	TOTAL
Associação Lar Menino Jesus - Parque João Ramalho	Centro	0	0	3	0	0	0	0	0	0	0	0	0	3
Casa de Lucas - Núcleo Benef. Educacional - Jardim do Sol		0	0	0	2	0	0	0	0	0	0	0	0	2
Assist. Benef. Lar de Maria - Vila Scarpelli		0	2	3	2	0	0	0	0	0	0	0	0	7
Assoc. Miss. Fran. M. Conv. SOMIFRAMECO - Jardim Ana Maria		0	0	0	0	0	0	0	0	0	0	0	0	0
Inst. Assist. Educ. Dr. Klaide - Vila Curuçá		0	0	0	0	3	0	0	0	0	0	0	0	3
Recanto Somasquinho - Jd. Las Vegas/Estádio		0	0	0	0	0	0	0	0	0	0	0	0	0
Assoc. Benef.Cult. São Jeronimo - Vila Rica	Luzita	0	0	0	0	0	0	0	0	0	0	0	0	0
Inst. Assist.. Benef. Lar de Maria - Vila Luzita		0	0	0	0	0	1	0	5	0	0	2	0	8
Inst. Assist.Casa Caminho de Ananias – Jd. Santo André		0	0	0	0	0	0	0	0	0	0	0	0	0
Inst. Amigos Beatas Judite Cittadini - Vila João Ramalho		0	0	0	1	0	0	0	0	0	0	0	0	1
Recanto Somasquinho	Recreio	0	0	0	1	0	0	0	1	1	1	0	0	4
	TOTAL	0	2	6	6	3	1	0	6	1	1	2	0	28

Bloco VIII - Encaminhamentos de Adolescentes para ProJovem 15 a 17 anos														
	CRAS	Jan	Fev	Mar	Abr	Mai	Jun	Jul	Ago	Set	Out	Nov	Dez	TOTAL
CIEDS - Centro Inst.. Desenv. Sustentável	Centro	9	4	4	3	2	0	2	3	2	2	2	0	33
	Luzita	3	1	0	1	0	0	0	0	0	1	0	0	6
	Recreio	0	0	0	0	1	0	0	0	0	0	0	0	1
	São Jorge	0	0	9	1	13	2	0	0	0	0	0	3	28
	TOTAL	12	5	13	5	16	2	2	2	3	2	3	2	3

Bloco IX - PRONATEC														
	CRAS	Jan	Fev	Mar	Abr	Mai	Jun	Jul	Ago	Set	Out	Nov	Dez	TOTAL
Quantidade de pré- matriculas efetuadas	Centro	0	0	0	0	110	35	15	14	1	2	4	3	184
	Luzita	0	0	0	0	73	27	3	0	0	0	0	0	103
	Recreio	0	0	0	0	13	6	4	0	0	0	0	0	23
	São Jorge	0	0	0	0	39	5	10	2	0	0	0	0	56
	TOTAL	0	0	0	0	235	73	32	16	1	2	4	3	366

Bloco X - Projeto BPC Trabalho														
	CRAS	Jan	Fev	Mar	Abr	Mai	Jun	Jul	Ago	Set	Out	Nov	Dez	TOTAL
Quantidade de participantes na reunião de sensibilização	Centro	0	0	0	0	4	1	9	6	4	5	2	3	34
	Luzita	0	0	0	0	3	3	0	0	0	0	0	0	6
	Recreio	0	0	0	0	4	0	2	0	0	0	0	0	6
	São Jorge	0	0	0	0	7	0	3	0	1	0	0	0	11
	TOTAL	0	0	0	0	18	4	14	6	5	5	2	3	57
Quantidade de beneficiários do BPC encaminhados para a AVAPE	Centro	0	0	0	0	4	1	5	6	4	2	1	3	26
	Luzita	0	0	0	0	3	3	0	0	0	2	0	0	8
	Recreio	0	0	0	0	0	4	2	0	0	0	0	0	6
	São Jorge	0	0	0	0	4	0	2	0	0	0	0	0	6
	TOTAL	0	0	0	0	11	8	9	6	4	4	1	3	46

Bloco XI - Geral														
	CRAS	Jan	Fev	Mar	Abr	Mai	Jun	Jul	Ago	Set	Out	Nov	Dez	TOTAL
Quantidade de Visitas Domiciliares	Centro	54	53	60	52	56	53	58	150	45	65	40	30	716
	Luzita	11	10	20	25	26	15	24	35	12	26	9	9	222
	Recreio	10	14	7	10	19	21	26	7	21	7	27	23	192
	São Jorge	7	17	36	47	26	13	31	19	15	16	14	14	255
	TOTAL	82	94	123	134	127	102	139	211	93	114	90	76	1.385
Quantidade de encaminhamentos para atualização de documentação civil	Centro	269	246	236	240	200	210	215	234	161	227	151	111	2.500
	Luzita	15	9	6	1	16	5	24	28	31	22	5	11	173
	Recreio	3	4	12	3	20	4	0	2	1	0	1	0	50
	São Jorge	6	7	11	11	7	9	7	12	8	6	5	2	91
	TOTAL	293	266	265	255	243	228	246	276	201	255	162	124	2.814
Quantidade de participantes na integração do GTIS	Centro	0	0	0	0	0	0	0	43	126	52	196	0	417
	Luzita	0	0	0	0	0	0	0	19	0	0	0	63	82
	Recreio	0	0	0	0	0	0	0	0	0	0	0	60	60
	São Jorge	0	0	0	0	0	4	4	0	0	0	0	76	84
	TOTAL	0	0	0	0	0	4	4	62	126	52	196	199	643
Quantidade de participantes no grupo Banco de Alimentos	Centro	0	0	0	0	176	45	2	24	0	0	0	0	247
	Luzita	0	0	0	0	18	12	54	0	12	3	1	0	100
	Recreio	0	0	0	0	28	57	16	79	20	10	0	11	221
	São Jorge	0	0	0	0	30	10	21	0	56	0	0	0	117
	TOTAL	0	0	0	0	252	124	93	103	88	13	1	11	685

Fonte: Secretaria de Inclusão Social - Prefeitura de Santo André

Tabela 108. Perfil das crianças e adolescentes abordados em Santo André –2012

Faixa etária	Local de moradia da família / Sexo									
	Santo André		Demais municípios do		São Paulo		Outros Municípios		Outros Estados	
	Masculino	Feminino	Masculino	Feminino	Masculino	Feminino	Masculino	Feminino	Masculino	Feminino
0 a 6	5	4	1	0	2	5	0	0	0	0
7 a 11	18	4	0	0	12	5	0	0	0	0
12 a 14	27	8	0	0	6	3	2	0	0	0
15 a 17	26	0	0	0	4	1	0	0	0	0
S/ informação (*)	0	0	0	0	0	0	0	0	0	0
Total	76	16	1	0	24	14	2	0	0	0

Fonte: Secretaria de Inclusão Social - Prefeitura de Santo André

(*) 322 abordagens sem identificação de dados do adolescente e município de origem

Tabela 109. Encaminhamentos realizados à criança, ao adolescente e à família - Santo André – 2011/2012

Encaminhamentos	2011	2012
Notificações Conselhos Tutelares	198	226
Acolhimentos provisórios ⁽¹⁾	130	236
Novas inclusões em serviços socioeducativos de convivência e fortalecimento de vínculos de 6 a 15 anos	118	63
Atendimento pelo Programa de Erradicação do Trabalho Infantil	123	127
Atendimento de famílias em situação de risco	922	813
Novas inclusões - Acompanhamento socioeducativo às famílias em situação de risco	411	291
Atendimentos individuais	4.356	4.430
Reuniões grupais com famílias	36	29
Visitas domiciliares	1.041	523
Encaminhamento à rede de proteção social e serviços	629	2.381
Acompanhamento Psicossocial	426	267

Fonte: Secretaria de Inclusão Social - Prefeitura de Santo André

(1) Os acolhimentos provisórios referem-se a todas as entradas de casos nas casas lares no ano de 2010, incluindo as curtas permanências no aguardo de recâmbios aos locais de origem e/ou localização de familiares.

5.2 JUSTIÇA E CIDADANIA

Tabela 110. Atendimento da assistência judiciária por gênero - Santo André 2011/ 2012

Meses	2011			2012		
	Masculino	Feminino	Total	Masculino	Feminino	Total
Janeiro	18%	82%	67	7%	93%	30
Fevereiro	13%	88%	80	8%	92%	25
Março	19%	81%	42	13%	88%	40
Abril	14%	86%	64	13%	88%	40
Maio	20%	80%	54	13%	87%	30
Junho	12%	88%	50	17%	83%	24
Julho	24%	76%	51	11%	89%	19
Agosto	12%	88%	49	8%	92%	26
Setembro	16%	84%	61	12%	88%	26
Outubro	24%	76%	49	5%	95%	20
Novembro	21%	79%	38	10%	90%	20
Dezembro	16%	84%	19	0%	100%	13
Total	17%	83%	624	10%	90%	313

Fonte: Depto. de Assistência Judiciária e Defesa do Consumidor/Secretaria de Assuntos Jurídicos/ PSA

Gráfico 57. atendimentos da assistência judiciária por escolaridade –Santo André – 2012

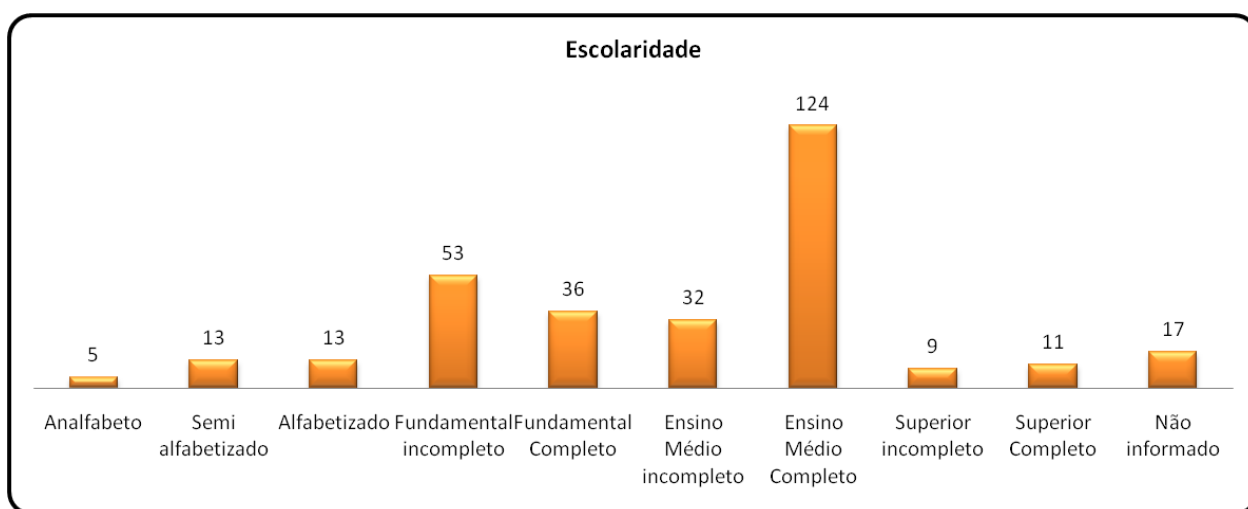

Fonte: Depto. de Assistência Judiciária e Defesa do Consumidor/Secretaria de Assuntos Jurídicos / Prefeitura de Santo André

Gráfico 58. Atendimentos da assistência judiciária por faixas de renda – Santo André - 2011 / 2012

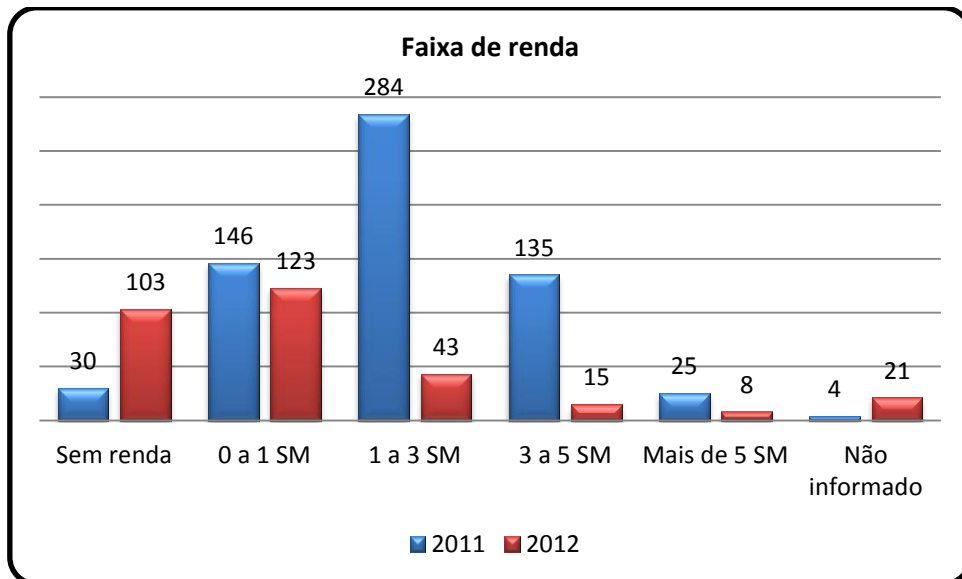

Fonte: Depto. de Assistência Judiciária e Defesa do Consumidor / Secretaria de Assuntos Jurídicos / PSA

Gráfico 59. Atendimentos da assistência judiciária por cor/raça Santo André - 2011 / 2012

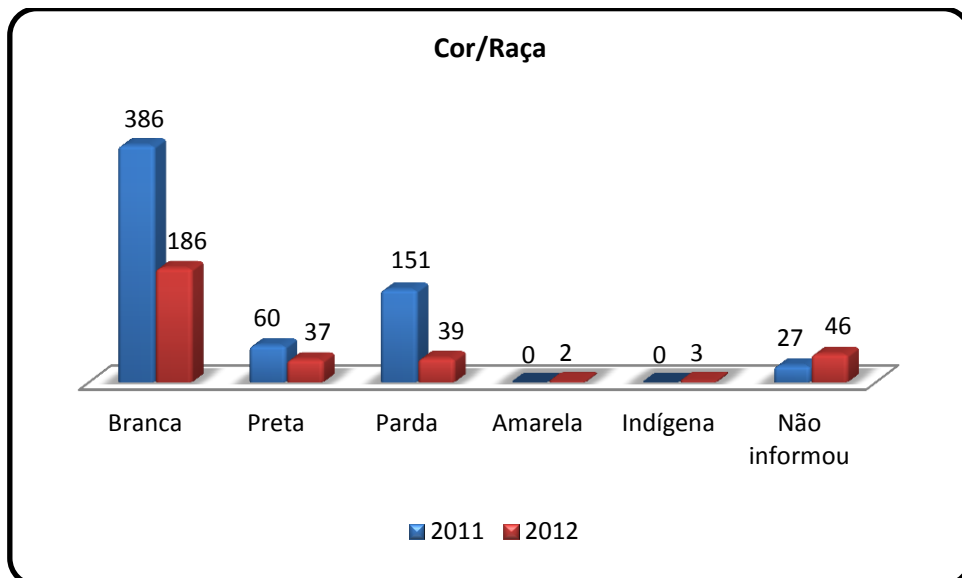

Fonte: Depto. de Assistência Judiciária e Defesa do Consumidor/ Secretaria de Assuntos Jurídicos / PSA

Tabela 111. Ações distribuídas pela assistência judiciária por ramo do direito - Santo André - 2011/ 2012

Ramo do direito	2011	2012
Direito de Família	591	233
Direito da Infância e Adolescência	1	4
Direito Sucessório	-	-
Direito Civil e do Consumidor	19	14
Direito Previdenciário	13	-
Direito do Trabalho		-
Execução Criminal	-	-
Total	624	313

Fonte: Depto. de Assistência Judiciária e Defesa do Consumidor/Secretaria de Assuntos Jurídicos /PSA

• **PROCON – Santo André**

Gráfico 60. Atendimentos no PROCON de Santo André - 2012

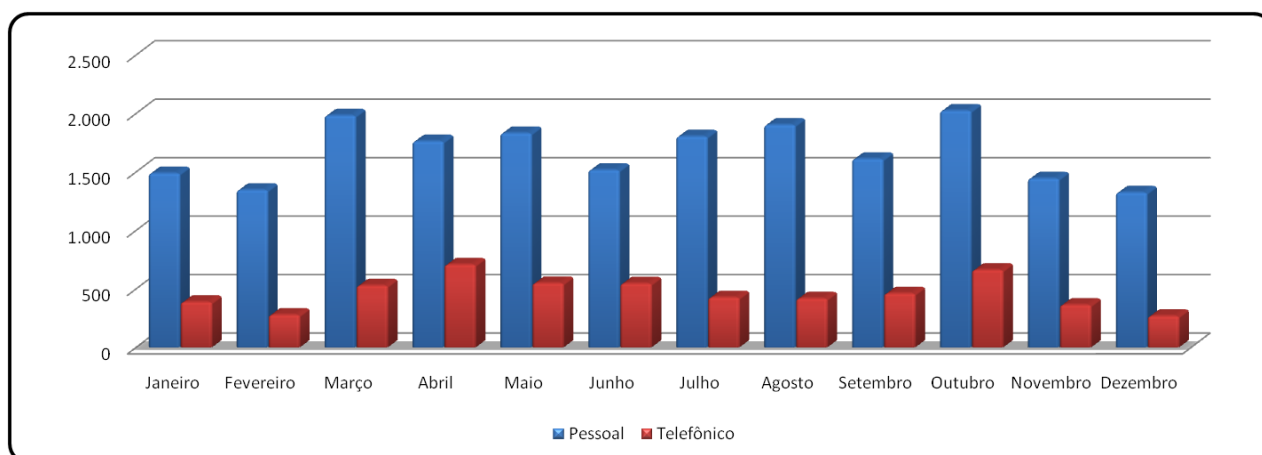

Fonte: Depto. de Assistência Judiciária e Defesa do Consumidor/ Secretaria de Assuntos Jurídicos /Prefeitura de Santo André

Tabela 112. Tipo de atendimento no PROCON – 2011/2012

Descrição	2011	2012
Extra PROCON	7	2
Simple consulta	2.468	2.104
CIP (consulta com emissão de carta)	7.629	8.140
Retorno da CIP	4.977	4.356
Consumidor fora do município	4	0
Atendimento preliminar	4.487	4.981
Abertura direta de reclamação	792	480
Total concluídas	19.849	20.063
Em andamento	527	
Total	20.376	20.063

Fonte: Depto. de Assistência Judiciária e Defesa do Consumidor/Secretaria de Assuntos Jurídicos /PSA

Gráfico 61. Atendimentos e reclamações do PROCON por setor de atividade econômica - Santo André – 2012

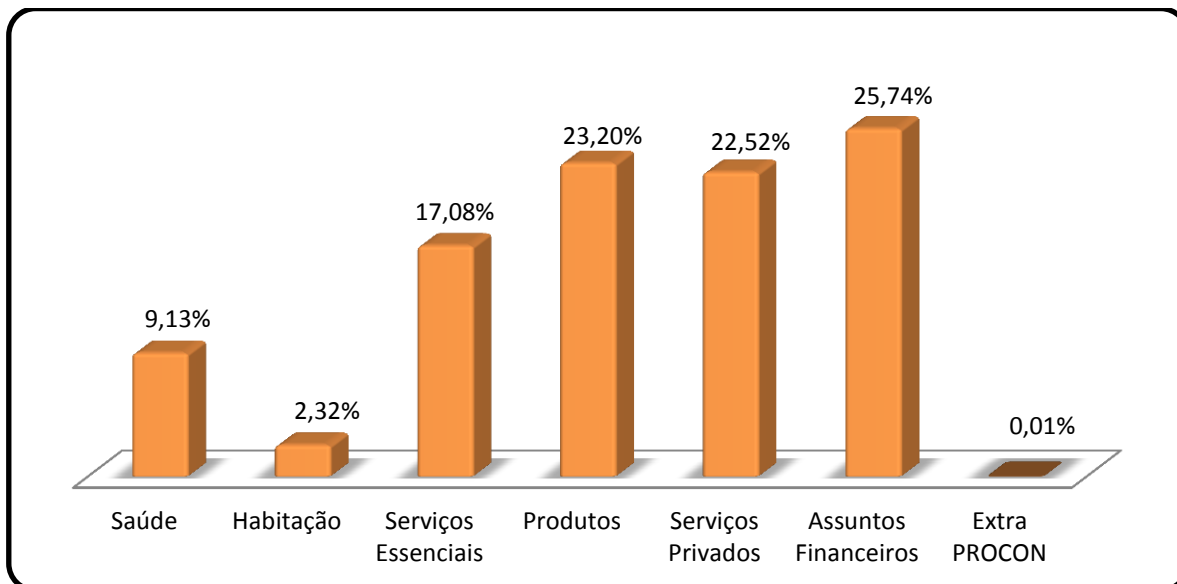

Fonte: Depto. de Assistência Judiciária e Defesa do Consumidor/Secretaria de Assuntos Jurídicos / PSA

Gráfico 62. Evolução do número de eleitores em Santo André - 2011 / 2012

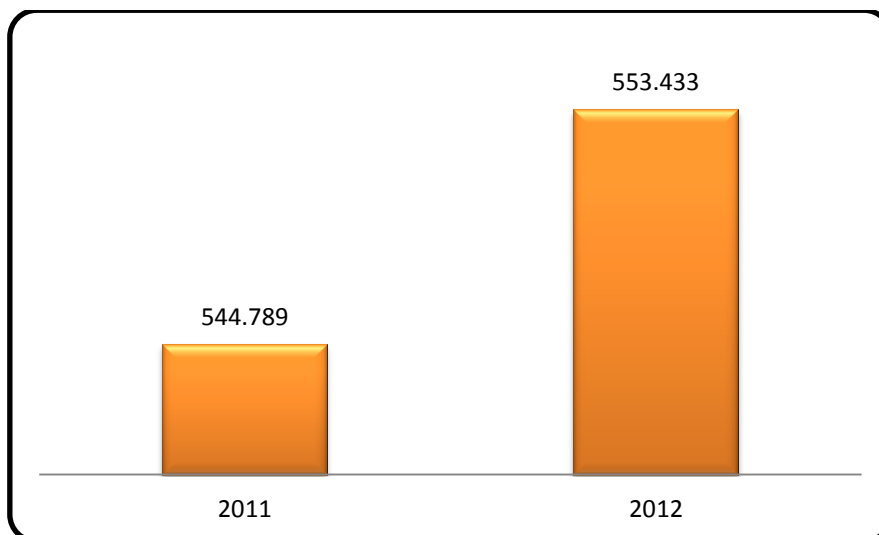

Fonte: Tribunal Regional Eleitoral de São Paulo

- Aspectos Eleitorais

Tabela 113. Perfil do eleitor do município de Santo André por faixa etária e sexo - 2011 / 2012

Faixa Etária	Masculino		Feminino		Não informado		Total	
	2011	2012	2011	2012	2011	2012	2011	2012
16 a 17anos	1.433	2.003	1.375	1.925	-	-	2.808	3.928
18 a 24 anos	34.552	34.746	34.529	34.756	-	-	69.081	69.502
25 a 34 anos	58.866	58.976	61.948	61.873	-	-	120.814	120.849
35 a 44 anos	52.501	53.048	56.793	57.352	48	15	109.342	110.415
45 a 59 anos	67.244	67.900	75.160	76.050	445	445	142.849	144.395
60 a 69 anos	23.609	24.734	29.588	30.748	155	146	53.352	55.628
Acima de 69 anos	19.796	20.512	26.576	28.020	171	184	46.543	48.716
Total	258.001	261.919	285.969	290.724	819	790	544.789	553.433

Fonte: Tribunal Regional Eleitoral de São Paulo

Tabela 114. Número de eleitores por zonas eleitorais em Santo André - 2011/2012

Zona	2011		2012	
	Nº	%	Nº	%
156º	22.349	4,10%	22.391	4,00%
262º	82.211	15,10%	83.193	15,00%
263º	60.279	11,10%	61.417	11,10%
264º	38.923	7,10%	39.182	7,10%
306º	31.845	5,80%	32.229	5,80%
307º	81.764	15,00%	83.304	15,10%
308º	43.277	7,90%	43.515	7,90%
309º	41.877	7,70%	42.175	7,60%
321º	51.624	9,50%	52.276	9,40%
383º	90.640	16,60%	93.751	16,90%
Total	544.789	100,00%	553.433	100,00%

Fonte: Tribunal Regional Eleitoral de São Paulo

Tabela 115. Número de eleitores em Santo André por sexo e zona eleitoral - 2011/2012

Zona	Ano	Masculino	Feminino	Não informado	Sub total
156º	2011	10.325	12.001	23	22.349
	2012	10.333	12.036	22	22.391
262º	2011	39.036	43.114	61	82.211
	2012	39.416	43.718	59	83.193
263º	2011	29.102	31.158	19	60.279
	2012	29.648	31.750	19	61.417
264º	2011	18.236	20.630	57	38.923
	2012	18.350	20.776	56	39.182
306º	2011	14.764	17.065	16	31.845
	2012	14.935	17.278	16	32.229
307º	2011	38.741	42.910	113	81.764
	2012	39.419	43.780	105	83.304
308º	2011	20.370	22.824	83	43.277
	2012	20.502	22.935	78	43.515
309º	2011	19.871	21.864	142	41.877
	2012	20.014	22.021	140	42.175
321º	2011	24.225	27.176	223	514.624
	2012	24.516	27.544	216	52.276
383º	2011	43.331	47.227	82	90.640
	2012	44.786	48.886	79	93.751
Total	2011	258.001	285.969	819	544.789
	2012	261.919	290.724	790	553.433

Fonte:Tribunal Regional Eleitoral de São Paulo

Tabela 116. Ranking estadual dos 5 primeiros municípios segundo número de eleitores e sexo – 2012

Município	Masculino	Feminino	Não Informado	Total
São Paulo	3.979.848	4.627.719	17.453	8.625.020
Guarulhos	391.484	435.830	1.474	828.788
Campinas	371.391	414.262	1.667	787.320
São Bernardo do Campo	271.594	303.202	583	575.379
Santo André	261.919	290.724	790	553.433

Fonte: Tribunal Regional Eleitoral de São Paulo

Tabela 117. Número de eleitores aptos, votantes e abstenções segundo zona eleitoral - Santo André – 2012

Zona	Aptos	Votantes	Abstenções	Nulos	Branco
156º	22.464	17.327	5.137	2.381	1.145
262º	83.253	67.581	15.672	7.882	5.012
263º	61.442	51.041	10.401	5.188	3.489
264º	39.237	31.593	7.644	4.063	2.306
306º	32.243	25.275	6.968	3.738	2.024
307º	83.274	69.080	14.194	6.302	5.047
308º	43.620	35.554	8.066	4.889	2.685
309º	42.302	35.036	7.266	4.039	2.706
321º	52.316	42.787	9.529	4.517	3.316
383º	93.535	79.031	14.504	6.560	6.239
Total	553.686	454.305	99.381	49.559	33.969

Fonte: Tribunal Regional Eleitoral de São Paulo

- **Finanças Públicas**

Tabela 118. Receita orçamentária consolidada - Santo André – 2012 - Administração Direta / Indireta / Fundacional

Receita arrecadada - Município de Santo André	Administração direta	Administração Indireta	Fundacional
I. Receitas Correntes	1.300.823.018,82	459.935.572,98	54.343,76
I. 1 Receita Tributária	468.819.485,42	43.697.304,45	
IPTU	170.737.562,44		
ISS	200.439.485,57		
ITBI	45.451.401,09		
IRRF	43.285.075,94		
Taxas	8.905.960,38	43.391.812,42	
Contribuições de Melhoria		305.492,03	
I. 2 Receitas de Contribuições	20.425.341,40	142.600.544,53	
Contribuições Sociais		142.600.544,53	
Contribuições Econômicas	20.425.341,40		
I. 3 Receita Patrimonial	23.462.195,48	27.339.193,13	54.343,76
Receitas Imobiliárias	1.768.064,42	421.602,82	
Receitas de Valores Mobiliários	21.694.131,06	25.754.763,05	54.343,76
Receita de Concessões e Permissões		1.162.827,26	
Outras Receitas Patrimoniais			

Receita arrecadada - Município de Santo André	Administração direta	Administração Indireta	Fundacional
I. 4 Receita de Serviços	1.006.452,87	221.690.796,29	
Serviços Administrativos	23.386,09	19.144,40	
Serviços Recreativos e Culturais			
Outros Serviços	983.066,78	221.671.651,89	
I. 5 Transferências Correntes	728.378.504,21		
Transf. da União	163.630.534,69		
Transf. dos Estados	456.495.189,06		
Transf. Multigovernamentais	102.945.704,74		
Transf. de Inst. Privadas	56.570,00		
Transf. do Exterior			
Transf. de Pessoas	45.550,00		
Transf. de Conv. da União e de suas Entidades	2.932.079,15		
Transf. de Conv. dos Estados e do Dist. Fed. e suas Entid.	2.272.876,57		
Transf. de Conv. dos Municípios e de suas Entidades			
I. 6 Outras Receitas Correntes	58.731.039,44	24.607.734,58	
Multas e Juros de Mora dos Tributos	3.830.317,26	37,52	
Multas e Juros de Mora da Dívida Ativa dos Tributos	2.603.228,73	2.913,15	
Multa e Juros de Mora de Contribuições		64,85	
Multas e Juros de Mora da Dívida Ativa de outras Receitas	234.040,52	1.330,02	
Multas e Juros de Mora de outras Receitas	1.058.636,80	1.509.365,16	
Multas de outras Origens	24.397.763,19	570.137,79	
Indenizações e Restituições	2.033.864,65	11.607.424,71	
Receita da Dívida Ativa Tributária	15.173.394,68	261.821,99	
Receita da Dívida Ativa Não Tributária	1.032.245,13	9.587.269,51	
Receitas Correntes Diversas	8.367.548,48	1.067.369,88	

Receita arrecadada - Município de Santo André	Administração direta	Administração Indireta	Fundacional
II. Receitas de Capital	68.370.124,95	12.203.178,55	13.700,00
II. 1 Operações de Crédito	11.922.004,09		
Operações de Crédito Internas	11.922.004,09		
Operações de Crédito Externas			
II. 2 Alienação de Bens	7.157.878,21		13.700,00
Alienação de Bens Móveis			13.700,00
Alienação de Bens Imóveis	7.157.878,21		
II. 3 Transferências de Capital	32.450.319,51	12.203.178,55	
Transf. da União	19.460.636,70		
Transferências do Exterior			
Transf. Conv. da União e suas Entidades	1.124.716,64		
Transf. Conv. Estados do Dist. Fed. e de suas Entid.	11.864.966,17		
Transf. de Conv. dos Municípios e de suas Entidades		12.203.178,55	
II. 4 Outras Receitas de Capital	16.839.923,14		
Receitas de Capital Diversas	16.839.923,14		
III. Deduções da Receita Corrente	99.182.302,97	1.820.212,75	
Restituições de Receitas Tributárias			
Restituições de Receitas de Contribuições		1.820.212,75	
Restituições de Receita Patrimonial			
Restituições de Receita de Serviços			
Restituições de Outras Receitas Correntes	64.927,70		
Dedução das Receitas de Transf. da União - FUNDEF	9.251.542,26		
Dedução das Receitas de Transf. dos Estados - FUNDEF	89.865.833,01		
Total	1.270.010.840,80	470.318.538,78	68.043,76

Fonte: Ger. de Controle Financeiro e Orçamentário – Secretaria de Finanças/ Prefeitura de Santo André

Obs.: Valores nominais expressos em reais.

Adm. Direta: Prefeitura e Câmara

Adm. Indireta: Semasa, Serviço Funerário e Instituto de Previdência. Fundação: Faisa.

Tabela 119. Despesas consolidadas por funções/subfunções - Santo André – 2012 - Administração Direta/ Indireta / Fundacional

Despesas Funções/Subfunções	Acumulado Empenhado Adm. Direta	Acumulado Empenhado Adm. Indireta	Acumulado Empenhado Fundacional
LEGISLATIVA	-	35.361.865,84	-
Ação Legislativa		35.361.865,84	
JUDICIÁRIA	11.770.265,24	-	-
Ação Judiciária	10.527.893,51	-	-
Defesa Int.Públ.no Proc.Judiciário	1.242.371,73	-	-
ADMINISTRAÇÃO	231.609.410,99	62.981.214, 55	-
Planejamento e Orçamento	450.164,22	-	-
Administração Geral	158.378.042,71	8.894.821,74	-
Previdência Básica		-	-
Administração Financeira	29.758.738,22	-	-
Administração de Receitas	10.189.956,30	-	-
Assistência Hospitalar e Ambulatorial	-	54.086.392,81	-
Alimentação e Nutrição	29.056.025,91		
Serviços Urbanos	3.776.483,63	-	-
DEFESA NACIONAL	419.496,39	-	-
Defesa Terrestre	419.496,39	-	-
SEGURANÇA PÚBLICA	41.695.902,58	-	-
Defesa Civil	898.989,83	-	-
Informação e Inteligência	-	-	-
Defesa Terrestre	37.181.318,37	-	-
Administração Geral	3.615.594,38	-	-
RELAÇÕES EXTERIORES	674.103,88	-	-
Cooperação Internacional	674.103,88	-	-
ASSISTÊNCIA SOCIAL	17.652.998,87	-	-
Assist. à Criança e ao Adolescente	3.398.193,97		
Assistência Comunitária	12.305.716,61	-	-
Administração Geral	1.949.088,29	-	-
PREVIDÊNCIA SOCIAL	-	146.722.786,34	-
Previdência Básica	-	-	-
Previdência do Regime Estatutário	-	146.722.786,34	-
SAÚDE	367.528.886,25	-	12.135.231,92
Atenção Básica	35.107.382,89	-	-
Assistência Hospitalar e Ambulatorial	173.015.695,58	-	12.135.231,92
Suporte Profilático e Terapêutico	-	-	-
Vigilância Sanitária	9.475.113,12		
Vigilância Epidemiológica	1.402.178,58	-	-
Administração Geral	148.528.516,08	-	-

Despesas Funções/Subfunções	Acumulado Empenhado Adm. Direta	Acumulado Empenhado Adm. Indireta	Acumulado Empenhado Fundacional
Ensino Superior	-	-	-
Serviços Urbanos	-	-	-
TRABALHO	5.707.632,25	-	-
Proteção e Benefícios ao Trabalhador	-	-	-
Fomento ao Trabalho	5.707.632,25	-	-
EDUCAÇÃO	285.640.281,78	-	-
Ensino Fundamental	158.890.015,69	-	-
Educação Infantil	109.652.817,18	-	-
Educação Especial	2.119.534,61	-	-
Educação de Jovens e Adultos	14.977.914,30	-	-
CULTURA	-	-	-
Desporto Comunitário	17.775.238,84	-	-
Difusão Cultural	8.031.510,84	-	-
Patr. Histórico, Artístico e Arqueológico	1.055.159,68	-	-
Administração Geral	8.688.568,32	-	-
Turismo	-	-	-
DIREITOS DA CIDADANIA	10.193.489,19	-	-
Direitos Individuais, Coletivos e Difusos	9.671.862,84	-	-
Administração Geral	521.626,35	-	-
URBANISMO	-	-	-
Infra-Estrutura Urbana	54.459.515,85	-	-
Serviços Urbanos	50.767.935,88	-	-
Habitação Urbana	1.008.536,48	-	-
Administração Geral	2.683.043,49	-	-
HABITAÇÃO	26.214.780,79	-	-
Habitação Urbana	26.214.780,79	-	-
Recuperação de Áreas Degradadas	-	-	-
SANEAMENTO	12.203.178,55	185.016.514,85	-
Saneamento Básico Urbano	12.203.178,55	85.966.479,14	-
Ação Judiciária	-	1.100.022,81	-
Administração Geral	-	92.685.605,81	-
Administração Financeira	-	-	-
Controle Interno	-	-	-
Tecnologia da Informação	-	3.358.676,76	-
Formação de Recursos Humanos	-	89.702,00	-
Administração da Receita	-	-	-
Comunicação Social	-	1.816.028,33	-
Assistência Comunitária	-	-	-

Despesas Funções/Subfunções	Acumulado Empenhado Adm. Direta	Acumulado Empenhado Adm. Indireta	Acumulado Empenhado Fundacional
Previdência Básica	-	-	-
Previdência ao Regime Estatutário	-	-	-
Previdência Complementar	-	-	-
Assistência Hospitalar e Ambulatorial	-	-	-
Alimentação e Nutrição	-	-	-
Proteção e Benefícios ao Trabalhador	-	-	-
Ensino Superior	-	-	-
Telecomunicações	-	-	-
Energia Elétrica	-	-	-
GESTÃO AMBIENTAL	2.348.415,47	81.338.934,19	-
Controle Ambiental			
Administração Geral	-	8.174.643,10	-
Preservação e Conservação Ambiental	1.326.752,74	291.558,49	-
Recuperação de Áreas Degradadas	-	-	-
Defesa Civil	-	67.094,03	-
Difusão Cultural	-	-	-
Serviços Urbanos	-	72.805.638,57	-
AGRICULTURA	1.021.662,73	-	-
Abastecimento	1.021.662,73	-	-
COMÉRCIO E SERVIÇOS	-	-	-
Promoção Comercial	-	-	-
ENERGIA	-	-	-
Serviços Urbanos	-	-	-
TRANSPORTE	52.278.641,16	-	-
Infraestrutura Urbana	15.578.873,49	-	-
Serviços Urbanos	36.699.767,67	-	-
DESPORTO E LAZER	14.192.741,57	-	-
Desporto Comunitário	12.319.083,23	-	-
Lazer	1.873.658,34	-	-
ENCARGOS ESPECIAIS	7.864.285,51	-	-
Serviço da Dívida Interna	7.864.285,51	-	-
TOTAL	1.160.229.265,16	511.421.315,77	12.135.231,92

Fonte: Ger. de Controle Financeiro e Orçamentário – Secretaria de Finanças/ Prefeitura de Santo André

Obs.: Valores empenhados em reais - valores nominais expressos em reais em 31/12 de cada exercício

Adm. Indireta: Semasa, Serviço Funerário e Instituto de Previdência. Fundação: Faixa.

Adm. Direta: Prefeitura e Câmara.

6. MEIO AMBIENTE

6.1. A BIODIVERSIDADE NO MUNICÍPIO

Santo André possui rica biodiversidade e conforme as características ambientais o município foi dividido em duas áreas no seu Plano Diretor: a Macrozona Urbana; e a Macrozona de Proteção Ambiental, que compreende cerca de 55% do território do município (área de 97km²) e está inserido na área que integra o Reservatório Billings, responsável pelo abastecimento de cerca de 1,5 milhão de habitantes da RMSP. Essa Zona resguarda importantes fragmentos florestais, cursos d'água e nascentes primordiais para a produção hídrica. Por este motivo a região que a Macrozona de Proteção Ambiental se insere foi declarada área de Proteção dos Mananciais da Região Metropolitana de São Paulo, pelas Leis Estaduais no 89.879/75 e 1.172/76.

Devida à distância física do centro da cidade e à necessidade de realizar a gestão ambiental da Macrozona de Proteção Ambiental, foi criada em 2001 a Subprefeitura de Paranapiacaba e Parque Andreense. Em 2009 esta estrutura deu lugar à Secretaria de Gestão dos Recursos Naturais de Paranapiacaba e Parque Andreense.

A Área de Proteção e Recuperação dos Mananciais (APRM) de Santo André possui características peculiares. Devido à legislação ambiental de proteção aos mananciais de ordenamento, uso e ocupação do solo efetiva desde a década de 1970, o adensamento populacional foi minimizado, favorecendo a manutenção de fragmentos florestais (Mata Atlântica).

A região do Parque do Pedroso e seu entorno, situada entre a área urbana e a Represa Billings, passou, ao longo dos anos, por uma forte pressão urbana sobre a área de proteção ambiental. A região de Paranapiacaba e Parque Andreense, situada ao Sul da Represa Billings, experimentou uma menor pressão urbana dada à distância da área central, uma vez que a Represa representou uma barreira física entre os dois lados da cidade. Caracterizam-se pela baixa densidade populacional, grandes extensões de terra sem uso ou ocupação e presença de atividades econômicas. Todos eles apresentam, em maior ou menor escala, implantação e adaptação à legislação de proteção e recuperação dos mananciais, em andamento.

Na Área de Proteção e Recuperação dos Mananciais (APRM) de Santo André há uma vegetação de Mata Atlântica ainda bastante conservada e extremamente importante para a manutenção dos

recursos hídricos e da biodiversidade. Mesmo nas áreas loteadas, em face da baixa ocupação, a vegetação não foi totalmente suprimida como na área urbana.

Os espaços verdes públicos existentes na Macrozona Urbana refletem o processo que envolveu a organização espacial da cidade. Há regiões da cidade carentes de espaços verdes, principalmente as áreas periféricas de grande adensamento urbano e onde vivem moradores de baixa renda, (Ramos, et al. 2013)³. A gestão e o planejamento das áreas verdes e da arborização urbana são de responsabilidade do Departamento de Parques e Áreas Verdes que é subordinado Secretaria de Obras e Serviços Públicos.

6.2. OS PARQUES PÚBLICOS

O município de Santo André possui treze parques públicos; dez na Macrozona Urbana, três na Macrozona de Proteção Ambiental sendo um parque municipal⁴, uma unidade de conservação estadual e uma reserva biológica.

Tabela 120. Principais áreas verdes de Santo André – 2012

Parques Públicos Municipais	Área total (m2)	Área construída (m2)
Parque Natural Municipal do Pedroso “Prefeito Lincoln Grillo”	8.396.857,03	3.520
Parque Natural Nascentes de Paranapiacaba	4.61.179,101	-
Parque Central	346.647,97	s/inf
Parque Prefeito Celso Daniel	67.531,97	s/inf
Parque regional da criança – Palhaço Estrimilique	66.398,57	s/inf
Parque Escola	48.941,55	4.930,26
Parque da Juventude	40.729,60	s/inf
Parque Antônio Fláquer	36.307,25	s/inf
Parque Antônio Pezzolo (Chácara Pignatari)	34.632,17	1.405,17
Parque Norio Arimura	16.755,78	s/inf
Parque Cidade dos Meninos	12.619,42	s/inf
Parque Ulysses Guimarães	6.750,00	s/inf

Fonte: Depto. de Parques e Áreas Verdes / Secretaria de Obras e Serviço Públicos / OS

³ Ruth Cristina Ferreira Ramos, Os significados simbólicos da vegetação na cidade: um estudo de caso em parques urbanos de Santo André – SP, Universidade Federal do ABC, Pós-Graduação em Planejamento e Gestão do Território. Santo André, 2013.

⁴ O Parque Natural Municipal do Pedroso Prefeito Lincoln Grillo, localiza-se na Macrozona de Proteção Ambiental, porém situa-se no limite entre a zona urbana e zona ambiental.

Figura 11. Parques Públicos em Santo André

Tabela 121. Serviços executados nas áreas verdes de Santo André – 2012

Serviços	2012
Número de árvores plantadas (un.)	2.111
Número de podas em árvores (un.)	28.143
Número de árvores transplantadas (un.)	46
Plantio de forrações (m ²)	114.327
Áreas verdes trabalhadas em praças, parques e canteiros (m ²)	6.380.618
Áreas verdes trabalhadas em prédios públicos (m ²)	1.037.939
Solicitação de serviços	6.111
Destoca (un.)	666
Capina manual (m)	343.359
Adote uma árvore (un.)	185

Serviços	2012
Remoção de árvores (un.)	677
Vistoria técnica	4.998
Tratamento Fitossanitário (un.)	843
Despraguejamento (m ²)	1.304.878
Mobiliários Novos	
Bancos (un.)	142
Mesas (un.)	64
Banquetas (un.)	243
Brinquedos (un.)	106
Estação de brincar (un.)	2
Reformas	
Brinquedos (un.)	500
Estação de brincar (un.)	16
Construção de Deck (m²)	4 m²
Instalação Academias ao Ar Livre	
Academias ao Ar Livre (un.)	61
Equipamento (un.)	930
Acessórios (un.)	186

Fonte: Depto. de Parques e Áreas Verdes /Secretaria de Obras e Serviço Públicos/Prefeitura de Santo André

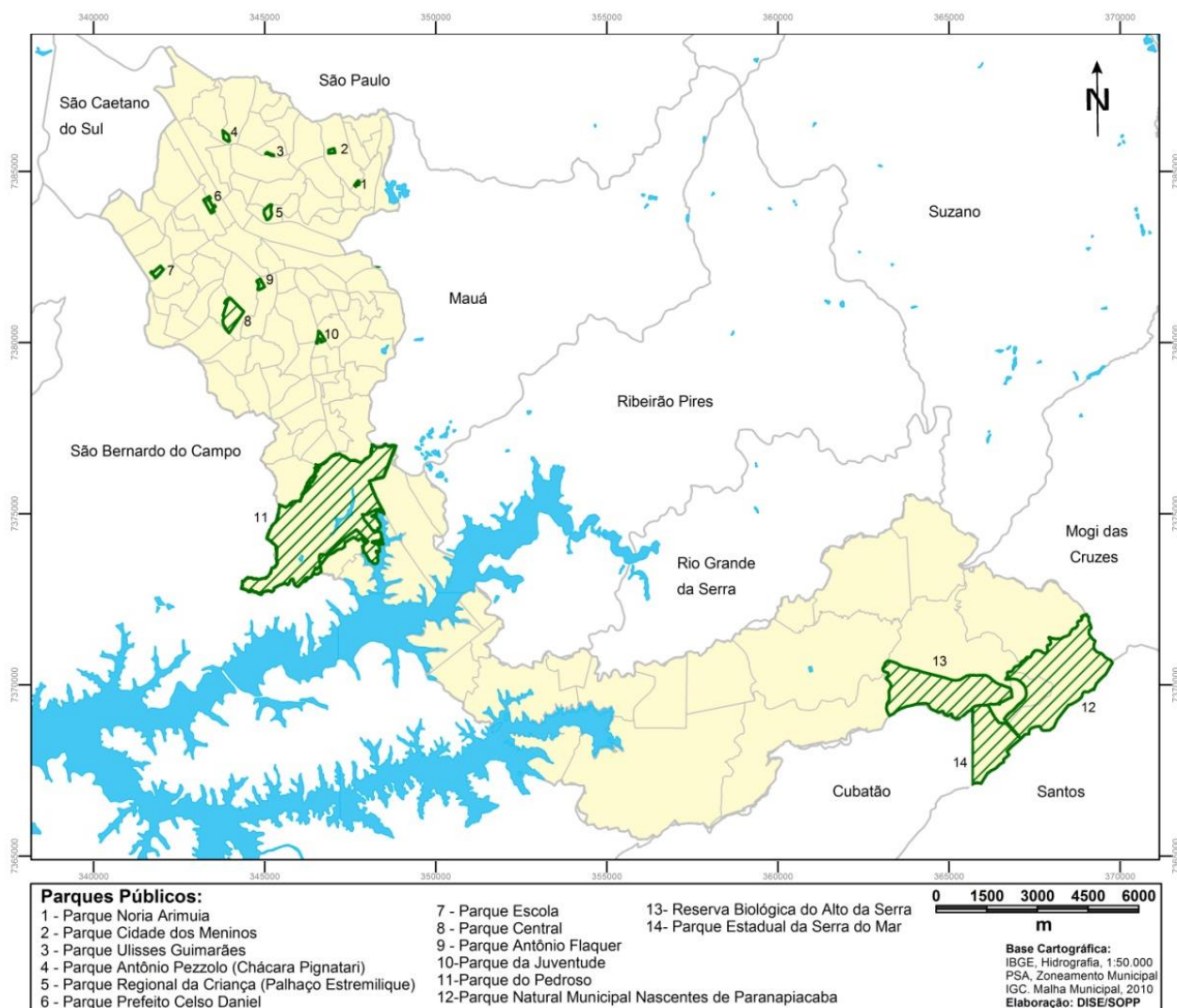
Tabela 122. Infraestrutura urbana – 2011/2012

Vias Públicas	2011	2012
Pavimentação asfáltica (m ²)	0	
Capinação, roçagem e limpeza (m ² /mês)	14.000	
Manutenção/conservação de vias (m ² /mês)	16.000	
Drenagem (m/mês)	0	
Limpeza e Desassoreamento de rios e córregos (m/mês)	0	
Pontes (manutenção)	0	
Pontos críticos (necessidade de pavimentação - km)	0	
Escadarias, Vielas e Calçadas		
Nº de calçamentos e urbanizações de escadarias	0	
Calçadas de pedriscos/pneus, blocos e paralelepípedos (m ²)	0	
Obras de contenção		
Quantidade de muros de arrimos executados	0	
Obras de drenagem		
Galerias de águas pluviais (m)	12	
Escadarias hidráulicas	01	

Fonte: Secretaria de Gestão dos Recursos Naturais de Paranapiacaba e Parque Andreense
 (*) Necessária contratação de projeto

6.3. SANEAMENTO AMBIENTAL

Os dados apresentados foram disponibilizados pelo Serviço Municipal de Saneamento Ambiental de Santo André (Semasa), o órgão gestor da política de meio ambiente do município, que integra as áreas do saneamento – Abastecimento de Água, Esgotamento Sanitário, Drenagem Urbana, Resíduos Sólidos, Riscos Urbanos, com a Defesa Civil – além da Gestão Ambiental, através do licenciamento, da fiscalização e da educação ambiental.

O modelo ambiental integrado do Semasa foi pioneiro no Brasil, adotado a partir de 1998, após a aprovação da Política Municipal de Gestão e Saneamento Ambiental (Lei 7.733).

- **Resíduos sólidos**

Tabela 123. Varrição e resíduos sólidos – Santo André – 2012

VARRIÇÃO	2012
Manual	7.581,05 km/mês
Mecanizada	1.464,84 km/mês
COLETA SELETIVA	
Estações de Coleta e Postos de Entrega Voluntária	
Operadas por funcionários da Empreiteira	16.00 estações de coleta
Postos de Entrega Voluntária	87.00 Postos
Quantidade de materiais recebidos nas Estações de Coleta	
Secos	1.239,09 ton.
RDC (inertes, podas, entulho)	69,93 ton.
Madeira	2.438,25 ton.
Lâmpadas	7,33
Inservíveis e volumosos	27.648,84
Pilhas e baterias domésticas	8,74
Óleo de cozinha usado	4,8
Rejeitos	33.290,35
Totais da Coleta Seletiva (em toneladas)	64.707,33
Doação	299,62 ton.
Porta a porta	10.113,97 ton.
Pontos de entrega voluntária	1.458,09 ton.
Estações de coleta	1.239,09 ton.
Quantidade comercializada	
CoopCicla	3.061,01 ton.
Cidade Limpa	5.757,78 ton.

COLETA DE RESÍDUOS SÓLIDOS	
Úmidos	222.157,85 ton.
Resíduos de serviços de saúde	1.562,14 ton.
Pilhas e baterias	1,37 ton.
ATERRO SANITÁRIO	
Resíduos úmidos	222.157,85 ton.
Resíduos sólidos de saúde	1.562,14 ton. tratadas e aterradas
Municipais	52.586,64 ton.
Pontos de acúmulo	31.122,37 ton.
Rejeito das cooperativas	4.291,98 ton.
Rejeito da triagem de madeira	24,35 ton.
Pneus enviados à ANIP para reciclagem	466,75 ton.

Fonte: Serviço Municipal de Saneamento Ambiental de Santo André

Tabela 124. Distribuição da coleta do lixo diário por tipo em SANTO ANDRÉ – 2012

INDICADORES	2012
Percentual da população atendida	100
Nº de funcionários na coleta	340
Lixo coletado ton./dia	1.280,06
Lixo domiciliar ton./dia	962,7
Lixo hospitalar ton./dia	5,04
Lixo industrial ton./dia	0
Lixo reciclável ton./dia	42,29
Lixo municipal ton./dia	169,63
Lixo de pontos de acúmulo ton./dia	100,39
Produção de lixo per capita / dia (gr.)	1.892,44

Fonte: Serviço Municipal de Saneamento Ambiental de Santo André

Tabela 125. Quantidade de resíduos destinados ao aterro sanitário em Santo André por toneladas – 2011/2012

PROCEDÊNCIA DO LIXO	2011	2012
Coleta Domiciliar	226.677,66	222.157,85
Estações de Coleta	31.682,42	61.009,12
Rejeito das Cooperativas	5.711,34	4.316,33
Resíduos Sólidos de Saúde	1.196,54	1.562,14
Resíduos Municipais	71.828,58	52.586,64
Pontos de Acúmulos	23.893,50	31.122,37
Total	357.411,43	372.754,45

Fonte: Serviço Municipal de Saneamento Ambiental de Santo André

Tabela 126. Distribuição dos domicílios segundo destino do lixo - Santo André – 2012

DESTINO DO LIXO	Nº	%
Coletado diretamente por serviço de limpeza	204.976	94,22
Colocado em caçamba de serviço de limpeza	12.388	5,69
Queimado (na propriedade)	43	0,02
Jogado em terreno baldio ou logradouro	108	0,05
Tem outro destino	47	0,02
Total	217.562	100

Fonte: Microdados da Amostra / Censo 2010 / IBGE
 Elaboração: Depto Indicadores Sociais e Econômicos / SOPP / PSA

- **Água e Esgoto**

Gráfico 63. Oferta de água tratada em Santo André (em m³) - 2011 / 2012

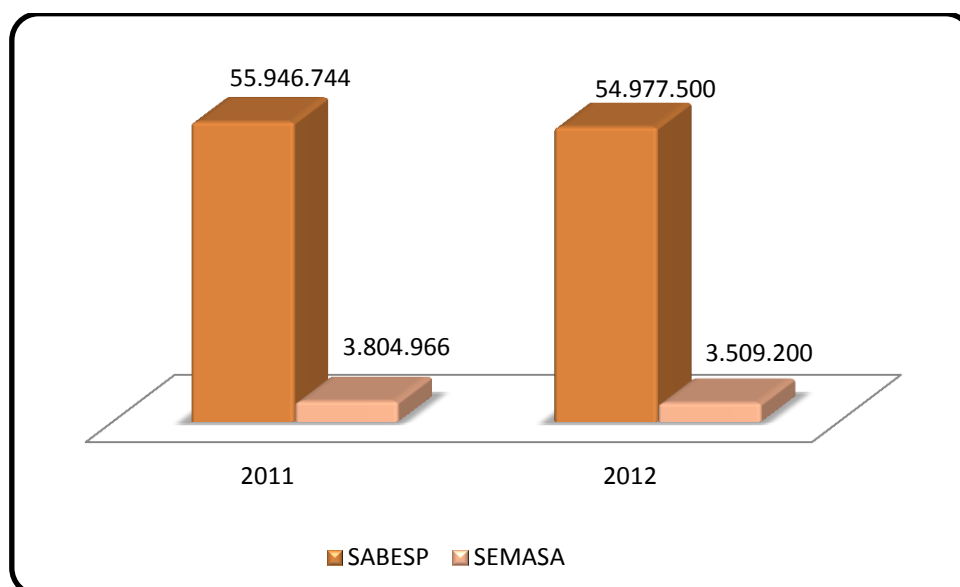

Fonte: Serviço Municipal de Saneamento Ambiental de Santo André

Gráfico 64. Capacidade total de reservas de água e número de reservatórios em Santo André - 2011 / 2012

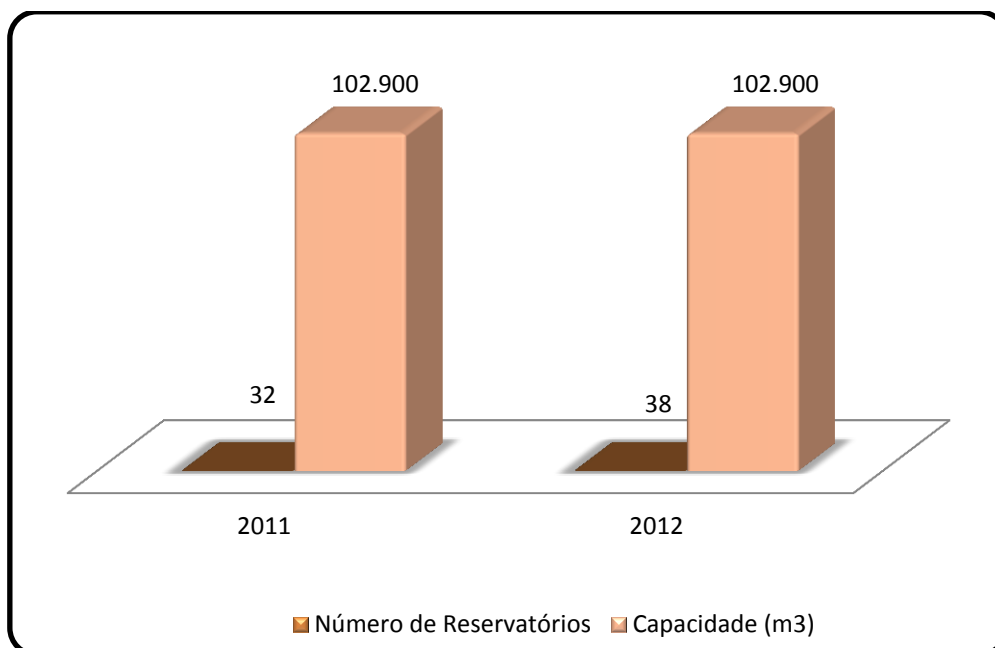

Fonte: Serviço Municipal de Saneamento Ambiental de Santo André

Tabela 127. Oferta média individual e custo da água fornecida pela Sabesp para Santo André -2011 / 2012

Ano	Custo médio m ³ (US\$)	Fornecimento de Água / Pessoa /Dia (m ³)
2011	0,68	0,179
2012	0,67	0,176

Fonte: Serviço Municipal de Saneamento Ambiental de Santo André

Gráfico 65. Número de ligações de água por classe de consumidor em Santo André – 2011 / 2012

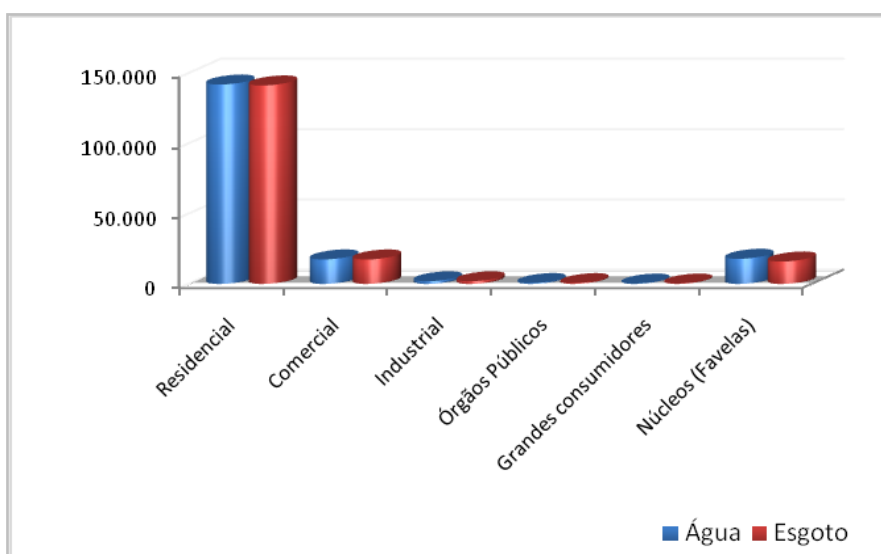

Fonte: Serviço Municipal de Saneamento Ambiental de Santo André

Gráfico 66. Número de economias ⁽¹⁾ de água por classe de consumidor em Santo André - 2011 / 2012

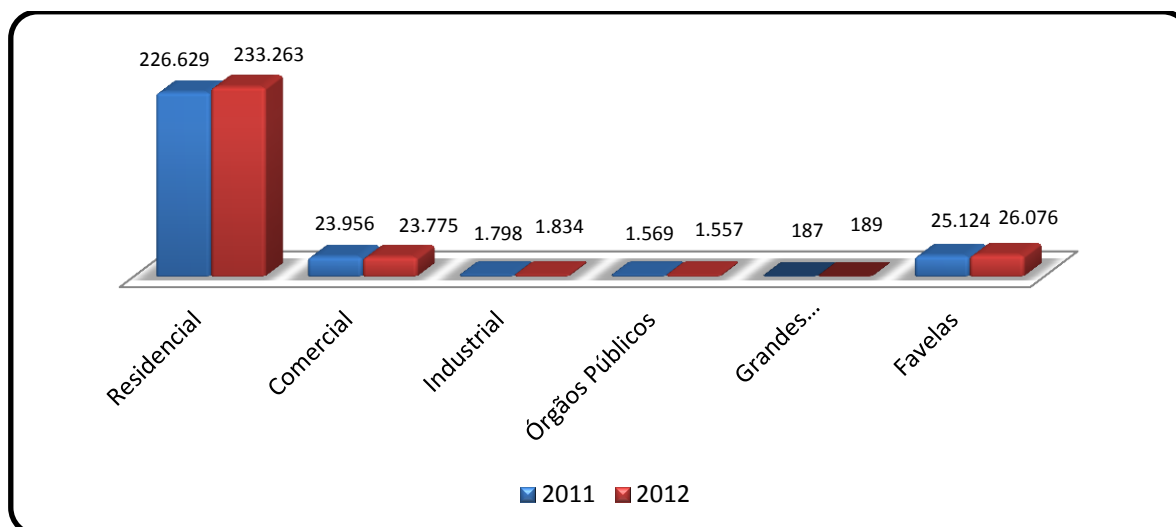

Fonte: Serviço Municipal de Saneamento Ambiental de Santo André

(1) Economia: refere-se a uma unidade de consumo que não corresponde necessariamente a uma única ligação.

- **Mananciais responsáveis pelo abastecimento de água na cidade**

A água distribuída pelo Semasa é proveniente de três mananciais distintos. As Estações de Tratamento de Água utilizam os processos convencionais: desinfecção, coagulação, floculação, decantação, filtração, fluoretação e controle. Do total médio de 167 milhões de litros por dia, a maior parte é produzida fora do município pela Sabesp – Companhia de Saneamento Básico do Estado de São Paulo, e encaminhada para Santo André por adutoras até os reservatórios, conforme segue:

a) Sistema Rio Claro

69% (115,2 milhões de litros de água) vêm do Sistema Rio Claro, que faz a captação da água na represa Ribeirão do Campo e o tratamento na Estação de Tratamento de Água Casa Grande, no município de Biritiba Mirim.

b) Sistema Rio Grande

25% (41,8 milhões de litros de água) vêm do Sistema Rio Grande, que faz a captação da água na represa Billings e o tratamento na Estação de Tratamento de Água Riacho Grande, no município de São Bernardo do Campo.

c) Sistema Pedroso

6% (10,2 milhões de litros de água) vêm do Sistema Pedroso, que faz a captação da água na represa do Parque Pedroso e o tratamento na Estação de Tratamento de Água do Guarará, no município de Santo André. O Parque do Pedroso é a maior reserva natural do Grande ABC com paisagem predominante de

Mata Atlântica, integrando-se à Bacia Hidrográfica da Billings e protegida pela “Lei de Proteção aos Mananciais”, onde há preservação permanente das nascentes, rios e matas.

Tabela 128. Relatório mensal de qualidade da água distribuída em Santo André – 2012

SISTEMA	2012	Turbidez VMP(1): máx.5,0U(4)		Cloro residual VMP: 0,2 a 5,0 mg/l(2)		Coliformes totais VMP: ausente (col/100ml)(5)		Ph VMP: 6,0 a 9,5		Cor Aparente VMP: máx. 15,0 uh(3)		Fluoreto VMP: 0,6 a 0,8 mg/l	
		Análises Previstas	Análises Realizadas	Análises Previstas	Análises Realizadas	Análises Previstas	Análises Realizadas	Análises Previstas	Análises Realizadas	Análises Previstas	Análises Realizadas	Análises Previstas	Análises Realizadas
SISTEMA PEDROSO	jan	10	57	51	57	51	57	10	12	10	12	5	5
	fev	10	56	51	56	51	56	10	12	10	12	5	5
	mar	10	57	51	57	51	57	10	12	10	12	5	5
	abr	10	57	51	57	51	57	10	12	10	12	5	5
	mai	10	57	51	57	51	57	10	12	10	12	5	5
	jun	10	57	51	57	51	57	10	12	10	12	5	6
	jul	10	57	51	57	51	57	10	12	10	12	5	7
	ago	10	57	51	57	51	57	10	12	10	12	5	7
	set	10	57	51	57	51	57	10	12	10	12	5	7
	out	10	57	51	57	51	57	10	12	10	12	5	7
	nov	10	57	51	57	51	57	10	12	10	12	5	7
	dez	10	57	51	57	51	57	10	12	10	12	5	7
SISTEMA RIO GRANDE	Jan	25	109	92	109	92	109	25	29	25	29	12	14
	Fev	25	108	92	108	92	108	25	29	25	29	12	14
	mar	25	109	92	109	92	109	25	29	25	29	12	14
	abr	25	109	92	109	92	109	25	29	25	29	12	14
	mai	25	109	92	109	92	109	25	29	25	29	12	14
	jun	25	109	92	109	92	109	25	29	25	29	12	14
	jul	25	109	92	109	92	109	25	29	25	29	12	14
	ago	25	109	92	109	92	109	25	29	25	29	12	14
	set	25	109	92	109	92	109	25	29	25	29	12	14
	out	25	109	92	109	92	109	25	29	25	29	12	14
	nov	25	109	92	109	92	109	25	29	25	29	12	14
	dez	25	109	92	109	92	109	25	29	25	29	12	14
SISTEMA RIO CLARO	jan	59	264	201	264	201	264	59	76	59	76	30	40
	fev	59	263	201	263	201	263	59	75	59	75	30	40
	mar	59	264	201	264	201	264	59	76	59	76	30	40
	abr	59	264	201	264	201	264	59	76	59	76	30	40
	mai	59	264	201	264	201	264	59	76	59	76	30	40
	jun	59	264	201	264	201	264	59	76	59	76	30	40
	jul	59	264	201	264	201	264	59	76	59	76	30	39
	ago	59	264	201	264	201	264	59	76	59	76	30	39
	set	59	264	201	264	201	264	59	76	59	76	30	39
	out	59	264	201	264	201	264	59	76	59	76	30	39
	nov	59	264	201	264	201	264	59	76	59	76	30	39
	dez	59	264	201	264	201	264	59	76	59	76	30	39

Fonte: Serviço Municipal de Saneamento Ambiental de Santo André

(1) Valor Máximo Permitido; (2) Miligramas por Litro; (3) Unidade Hazen (mg Pt-Co/L); (4) Unidade de Turbidez; (5) Colônias por 100 mililitros.

CLORO RESIDUAL: Produto químico adicionado durante o tratamento para desinfecção da água e para garantir a não contaminação por bactérias.

FLUORETOS: Produto químico adicionado durante o tratamento para auxiliar na prevenção da cárie dentária.

PH: O potencial de hidrogênio (pH) é um parâmetro medido nas análises e que deve ser mantido na faixa indicada acima. Além de ser um dos parâmetros que define a potabilidade da água e previne a corrosão de tubulações e encanamentos.

COR: A cor deve ser analisada com a periodicidade devida para detectar a existência de partículas diluídas na água como, por exemplo, folhas, ferro, manganês etc.). A água distribuída não deve apresentar coloração alterada.

TURBIDEZ: A turbidez deverá ser analisada com a periodicidade devida para detectar a existência de partículas finamente divididas e dispersas, podendo causar aparência turva e falta de transparência. As análises devem indicar turbidez dentro do limite permitido pela legislação.

COLIFORMES TOTAIS: Bactérias de origem animal que podem causar diarreia e outras enfermidades. As análises devem indicar ausência de coliformes totais, caso contrário a água deverá ser considerada contaminada e imprópria para consumo humano.

Gráfico 67. Distribuição dos domicílios segundo forma de abastecimento de água - Santo André – 2012

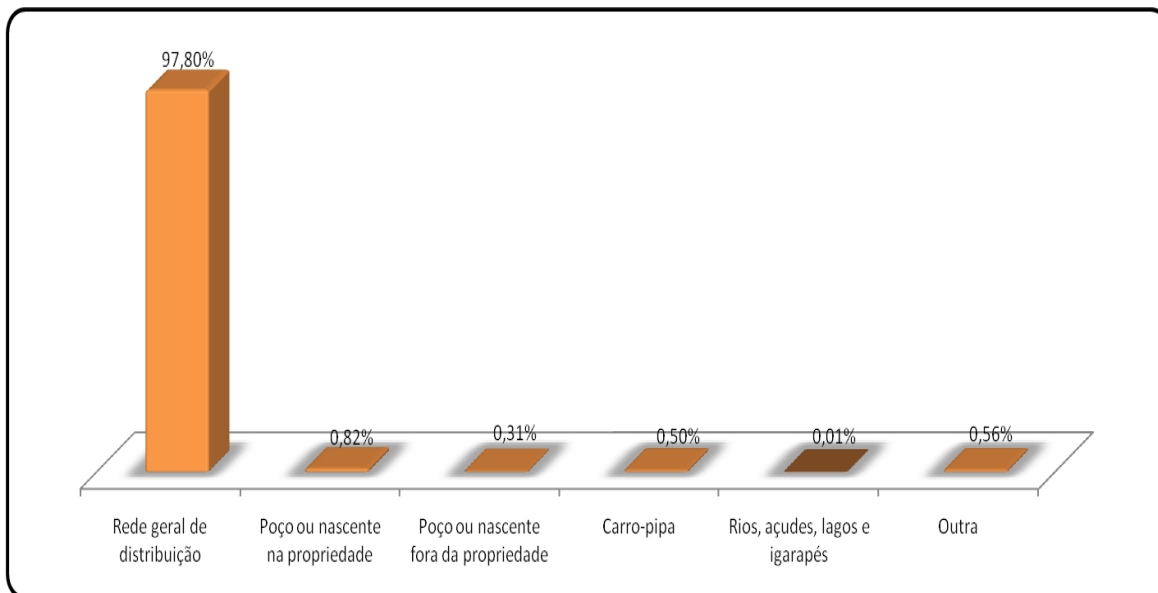

Fonte: Microdados da Amostra / Censo 2010 / IBGE
 Elaboração: Depto Indicadores Sociais e Econômicos / SOPP / PSA

Gráfico 68. Distribuição dos domicílios segundo canalização de abastecimento de água - Santo André – 2012

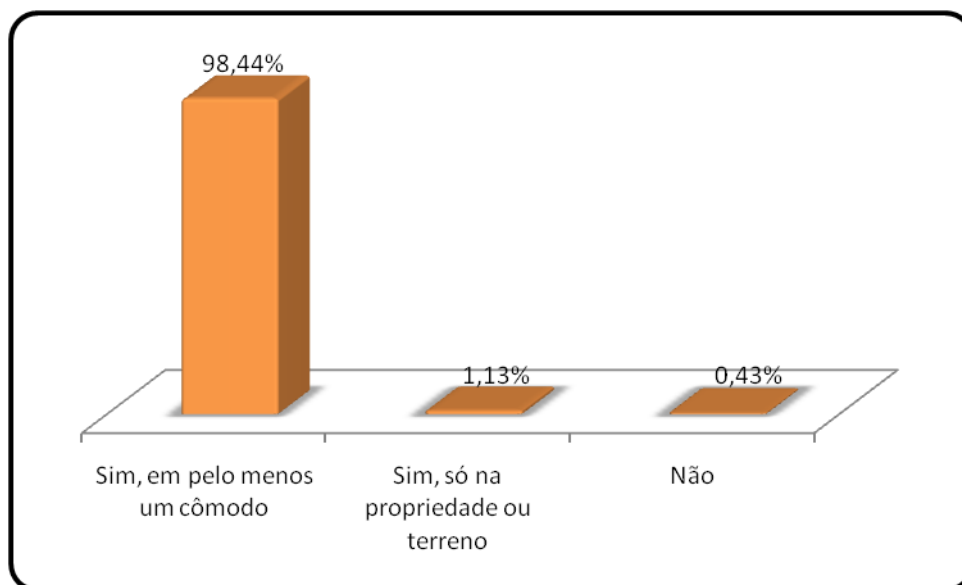

Fonte: Microdados da Amostra / Censo 2010 / IBGE
 Elaboração: Depto Indicadores Sociais e Econômicos / SOPP / PSA

Gráfico 69. Porcentagem da população atendida pela rede de água e esgoto em Santo André - 2011 / 2012

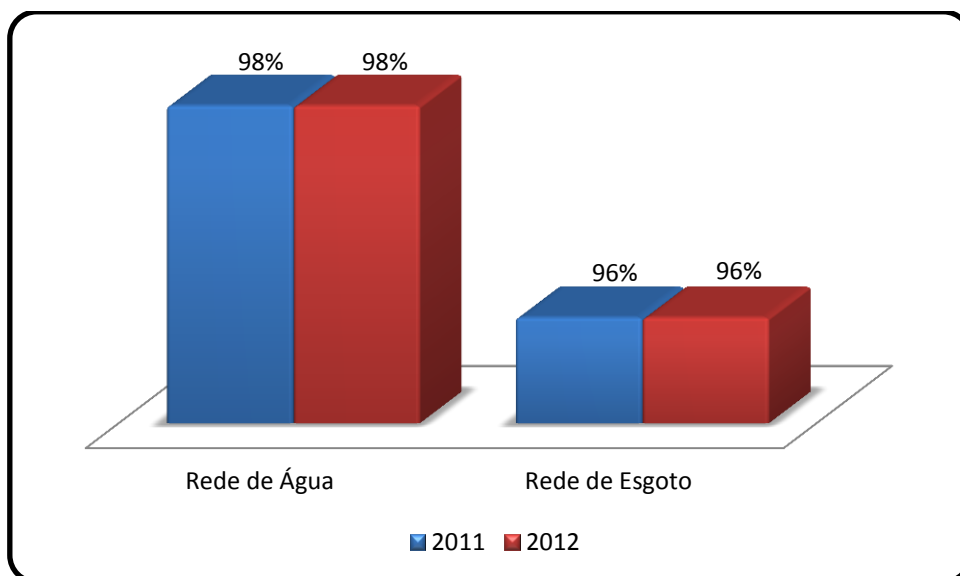

Fonte: Serviço Municipal de Saneamento Ambiental de Santo André
(*):2% abastecidos através de caminhão tanque

Gráfico 70. Extensão da rede de água e esgoto em Santo André (Em m) - 2011 / 2012

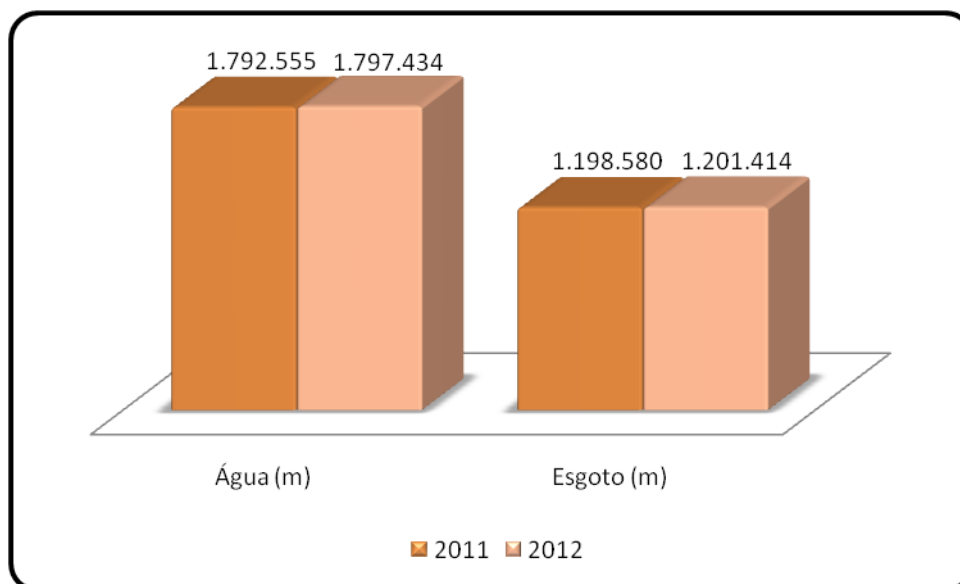

Fonte: Serviço Municipal de Saneamento Ambiental de Santo André

Gráfico 71. Número de ligações de esgoto por classe de consumidor em Santo André – 2011/ 2012

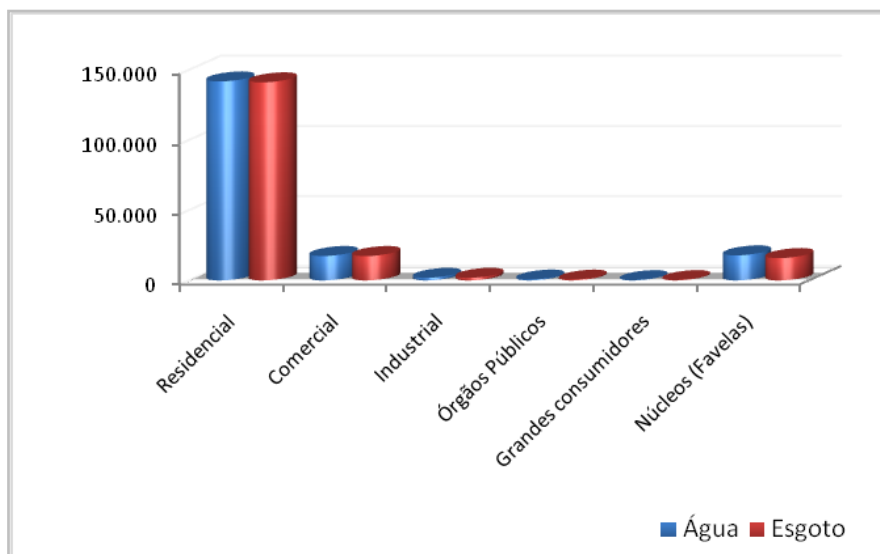

Fonte: Serviço Municipal de Saneamento Ambiental de Santo André

Gráfico 72. Número de economias ⁽¹⁾ de esgoto por classe de consumidor em Santo André – 2011 / 2012

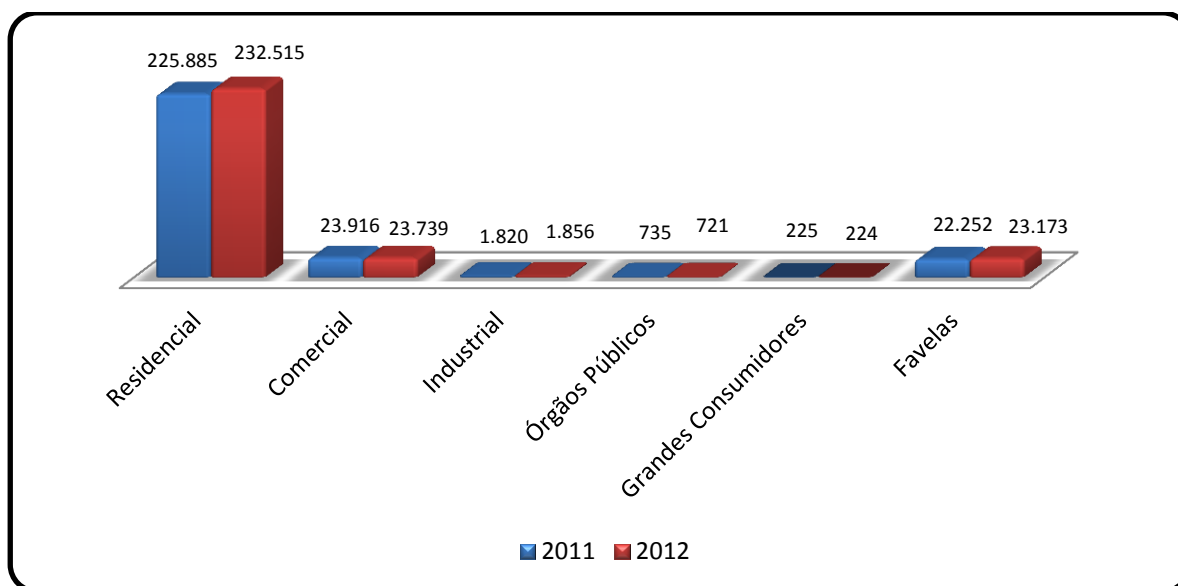

Fonte: Serviço Municipal de Saneamento Ambiental de Santo André

(1) Economia: refere-se a uma unidade de consumo que não corresponde necessariamente a uma única ligação.

Gráfico 73. Macro drenagem (volume de armazenamento dos pisciões) – Santo André – 2011/2012

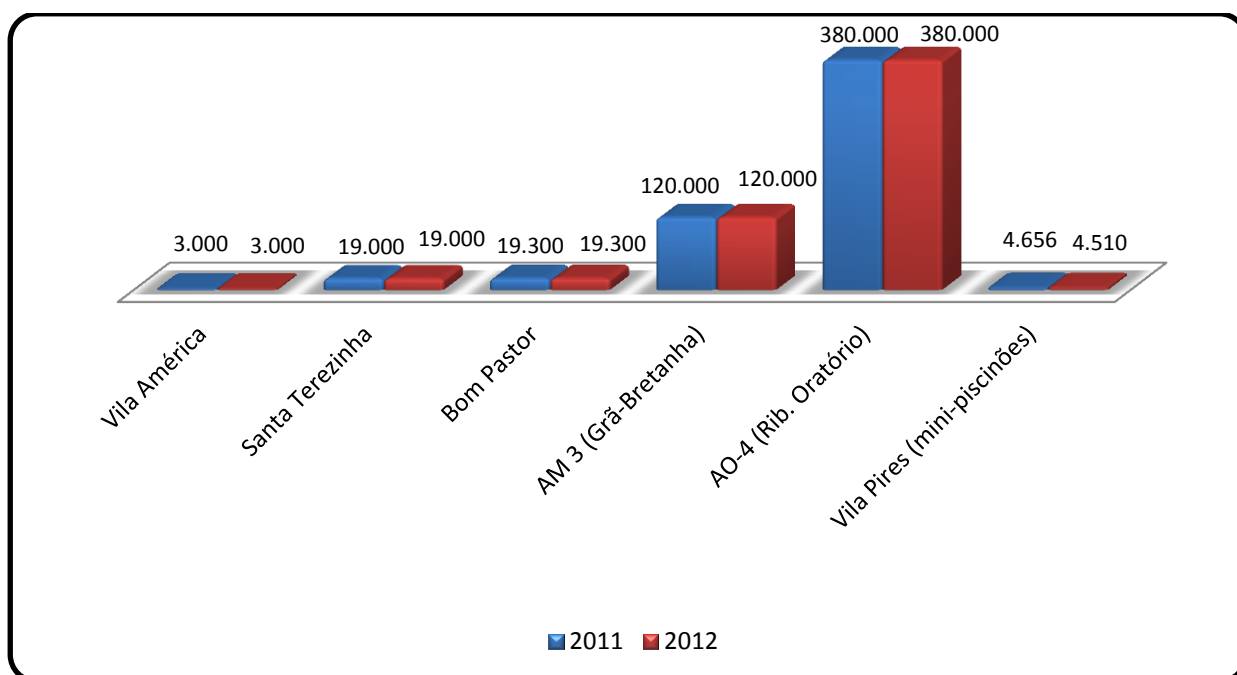

Fonte: Serviço Municipal de Saneamento Ambiental de Santo André

Tabela 129. Limpeza e manutenção do sistema de drenagem – Santo André -2011 / 2012

Desobstrução Rede de Drenagem	Quantidade	
	2011	2012
Detritos retirados(bocas-de-lobo, drenagem de rios e pisciões)	Aproximadamente 8.449,50 m ³	13.819,98 m ³
Número de bocas-de-lobo limpas	86.644 unidades	70.100 unidades
Limpeza manual de córrego	2.450.214,11 m ²	2.099.209,20 m ²

Fonte: Serviço Municipal de Saneamento Ambiental de Santo André

- **Risco ambiental**

Tabela 130. Ocorrências registradas pela defesa civil segundo a natureza - Santo André – 2012

Mês / Ano	Vistorias Técnicas em Edificação	Vistorias de Árvores	Salvamentos	Enchente/ Inundação/A lagamento	Muro	Deslizamento / Desabamento	Outros(*)	Total
jan/12	215	111	66	111	49	42	10	604
fev/12	192	55	67	8	25	11	13	371
mar/12	251	48	43	7	28	16	4	397
abr/12	215	34	35	0	20	14	10	328
mai/12	115	37	29	0	10	4	8	203
jun/12	125	34	16	0	16	13	19	223
jul/12	111	28	18	3	11	23	11	205
ago/12	111	31	15	0	18	10	7	192
set/12	77	41	26	1	13	1	12	171
out/12	107	66	45	0	10	5	14	247
nov/12	66	39	30	0	10	3	6	154
dez/12	120	97	30	34	28	32	5	346
Total	215	111	66	111	49	42	10	604

Fonte: Serviço Municipal de Saneamento Ambiental de Santo André

(*) Outros: Acidentes com eletricidade, eventos com meios de transportes, eventos com produtos perigosos, auxílio, incêndio e vias públicas.

- **Programa de Silêncio Urbano (controle de ruídos e vibrações)**

Tabela 131. Atendimentos de ruídos em Santo André – 2011/2012

Atendimentos	2011	2012
Média de atendimentos/dia	7	6,49 (atendimentos/dia)
Autos de Advertência Ambiental emitidos	95	98
Autos de Infração Ambiental emitidos	82	130
Apreensões de Equipamentos	1	1
Suspensão de atividade de estabelecimento	2	3
Total de chamados	2.561	2.369

Fonte: Serviço Municipal de Saneamento Ambiental de Santo André

Gráfico 74. Atendimentos de ruídos segundo tipo – Santo André - 2011/2012

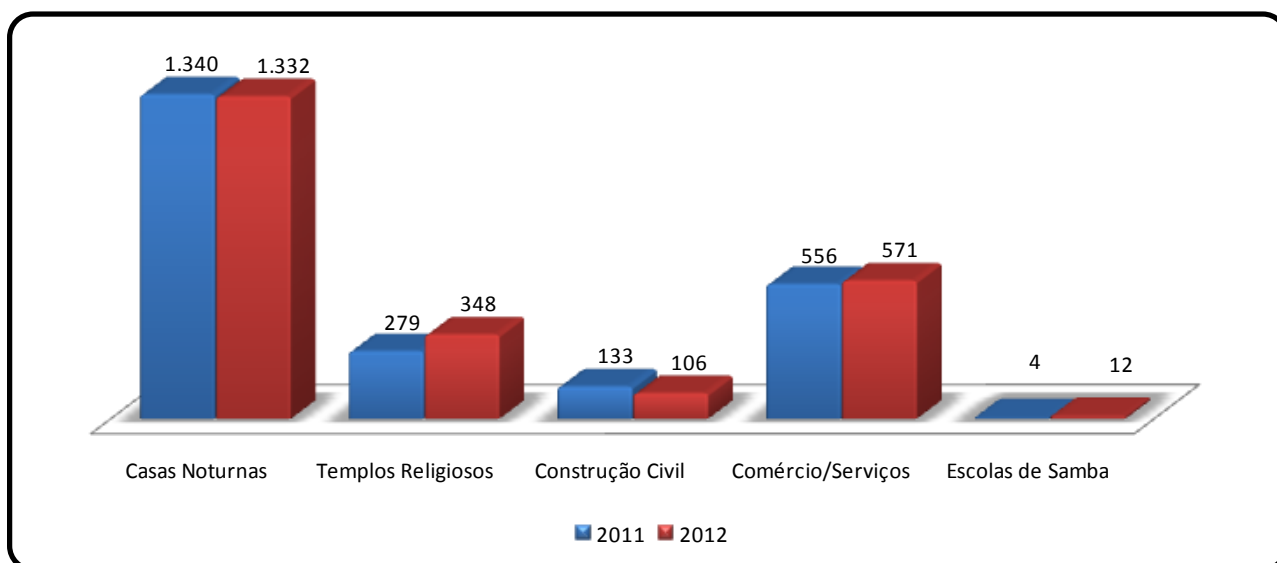

Fonte: Serviço Municipal de Saneamento Ambiental de Santo André

- **Licenciamento ambiental**

O Licenciamento Ambiental permite a ação preventiva do Poder Público municipal em relação a empreendimentos potencialmente poluidores ou degradadores dos recursos naturais.

Tabela 132. Autorizações e outros documentos emitidos – Santo André - 2011/2012

Tipo	2011	2012
Adiantamentos de licença	29	33
Autorização de supressão de vegetação	118	100
Declaração para averbação de área verde	19	0
Declaração para averbação de projeto (mananciais)	18	1
Termo de compromisso de adequação ambiental	28	4
Termo de compromisso de reposição florestal	172	118
Termo de desativação de empreendimento	8	11
Notificações	2.049	2.943

Fonte: Serviço Municipal de Saneamento Ambiental de Santo André

Gráfico 75. Licenças emitidas – Santo André – 2011 / 2012

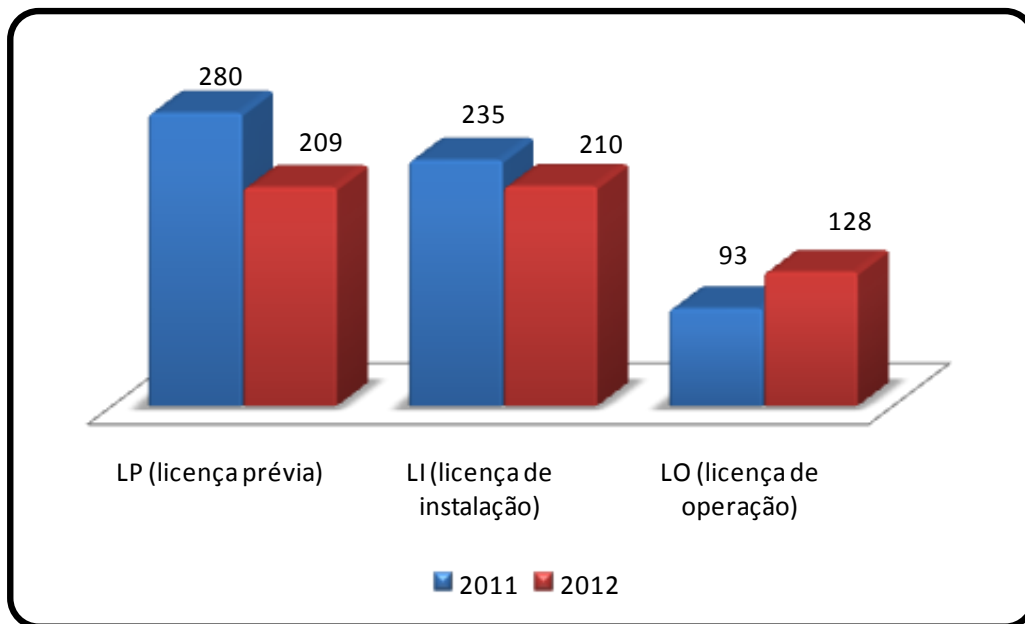

Fonte: Serviço Municipal de Saneamento Ambiental de Santo André

- **Planejamento e licenciamento ambiental**

As atividades de planejamento e licenciamento ambiental agregam serviços prestados por diferentes setores da Prefeitura de Santo André e do Semasa na área urbana. Predominam atividades de aprovação, regularização, licenciamento ambiental e orientação técnica. A seguir são indicados alguns dados relativos aos atendimentos prestados.

Tabela 133. Atividades de planejamento e licenciamento ambiental – 2011/2012

Atividades	Atendimentos	
	2011	2012
Licença Ambiental Prévia	47	0
Declaração para Vinculação	13	0
Termo de Responsabilidade de Preservação de Área Verde	10	0
Termo de Compromisso de Recuperação Florestal	2	0
Termo de Compromisso de Adequação Ambiental	0	0
Autorização para Supressão de Vegetação	2	0
Alvará de Obra	10	10
Certidão de Numeração	10	4
Atendimento Técnico	192	41

Fonte: Secretaria de Gestão dos Recursos Naturais de Paranapiacaba e Parque Andreense

- **Educação Ambiental**

Conforme informação do Serviço Municipal de Saneamento Ambiental de Santo André tem-se os seguintes dados:

Tabela 134. Atividades e atendimentos realizados em educação ambiental – Santo André –2012

Atividades	Nº Atendimentos
Visitas monitoradas ao Recanto à ETA	2.237
Visitas monitoradas ao Recanto Arco-Íris	173
Visita monitorada ao Parque do Pedroso	66
Workshop Infantil	1.307
Caminho das Águas	2.086
Caminho dos Resíduos	2.080
Eventos	6.679
Palestras	3.442
Cursos	33
Projeto Plantio	1.650
Projeto Horta para Todos	832
Cinema Ambiental	420
Total	21.005

Fonte: Serviço Municipal de Saneamento Ambiental de Santo André

Tabela 135. Público atendido nos programas de educação ambiental – Paranapiacaba - 2011/2012

Programas	2011	2012
Escola de Formação Ambiental Billings	6.294	3.852
Programa de Educação Ambiental Vivágua	1.989	362
Programa Domiciliar de Educação Ambiental	1.137	100
Programa de Formação de Agentes Ambientais Mirins	51	129
Programa de Jovens	25	17

Fonte: Serviço Municipal de Saneamento Ambiental de Santo André

Tabela 136. Cursos oferecidos pelo parque escola e participantes - Santo André – 2011 / 2012

Cursos	Nº Participantes	
	2011	2012
Terrário	89	76
Jardinagem	107	Suspenso
Conhecendo a Mata Atlântica	21	Suspenso
Curso de saúde e alimentação ortobiomolecular	282	315
Cultivo de bromélia	-	25
Cultivo de orquídeas	160	117
Produção de papel artesanal	38	54
Agricultura orgânica	-	34
Origami	53	95
Tintura de Terra	16	10
Pintura em tela	95	90
Aulas Passeio	30.395	21.848
Formação de Professores da rede Municipal	-	434
Outros Cursos	869	316

Fonte: Departamento de Parques e Áreas Verdes/Secretaria de Obras e Serviço Públicos/PSA

6.4. ENERGIA

Tabela 137. Iluminação pública em Santo André - 2011 / 2012

Iluminação	2011	2012
Extensão da rede de iluminação pública (Km)	980	927
Número de lâmpadas em iluminação pública (Nº)	38182	38101
% de área atendida por iluminação pública	98,7	98,7

Fonte: Eletropaulo Metropolitana - Eletricidade de São Paulo /Depto. Manutenção e Obras - PSA

Gráfico 76. Distribuição dos domicílios segundo existência de energia elétrica - Santo André –2012

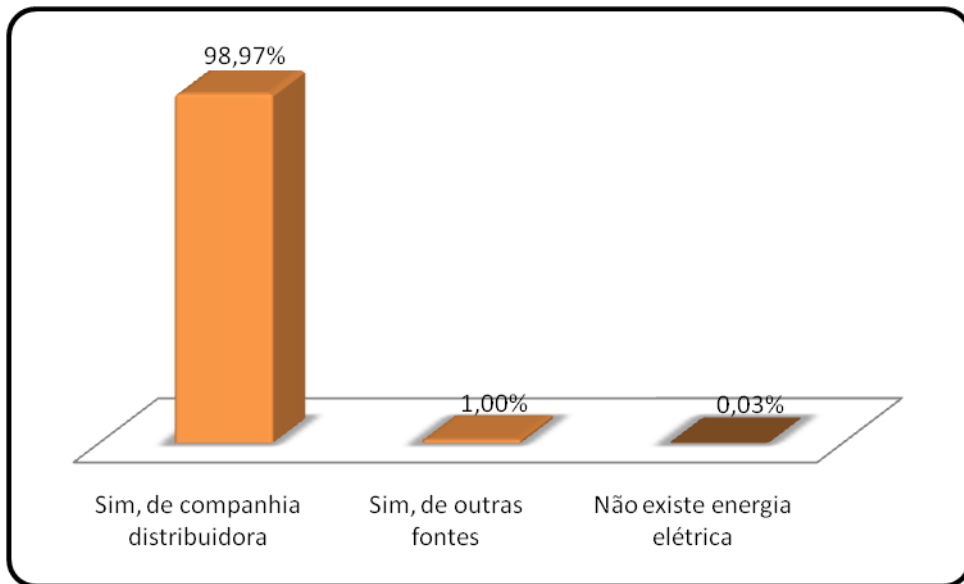

Fonte: Microdados da Amostra / Censo 2010 / IBGE
Elaboração: Depto Indicadores Sociais e Econômicos / SOPP / PSA

Gráfico 77. Distribuição dos domicílios segundo existência de medidor ou relógio, energia elétrica - Santo André – 2012

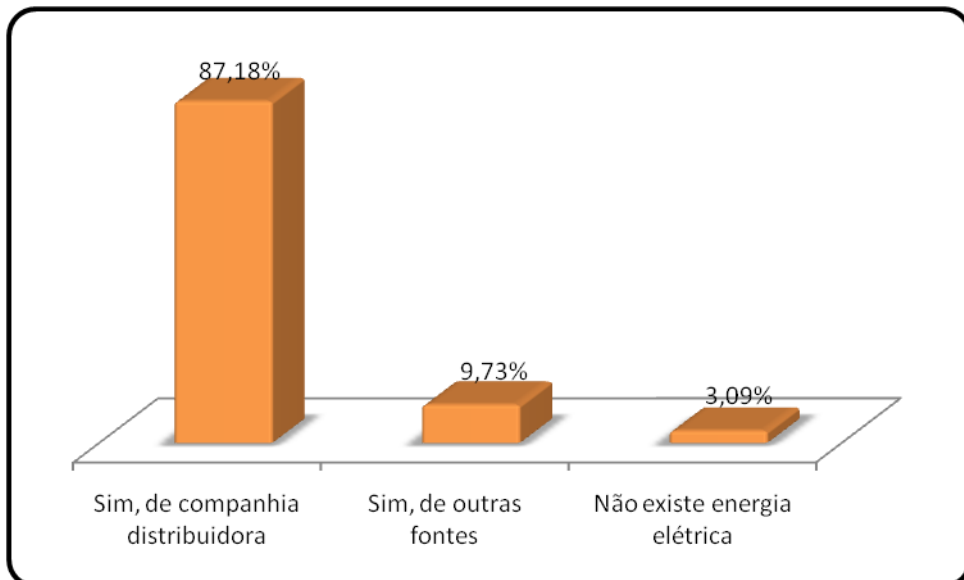

Fonte: Microdados da Amostra / Censo 2010 / IBGE
Elaboração: Depto Indicadores Sociais e Econômicos / SOPP / PSA

Gráfico 78. Número de clientes por classe de consumidores de energia elétrica em Santo André – 2011/2012

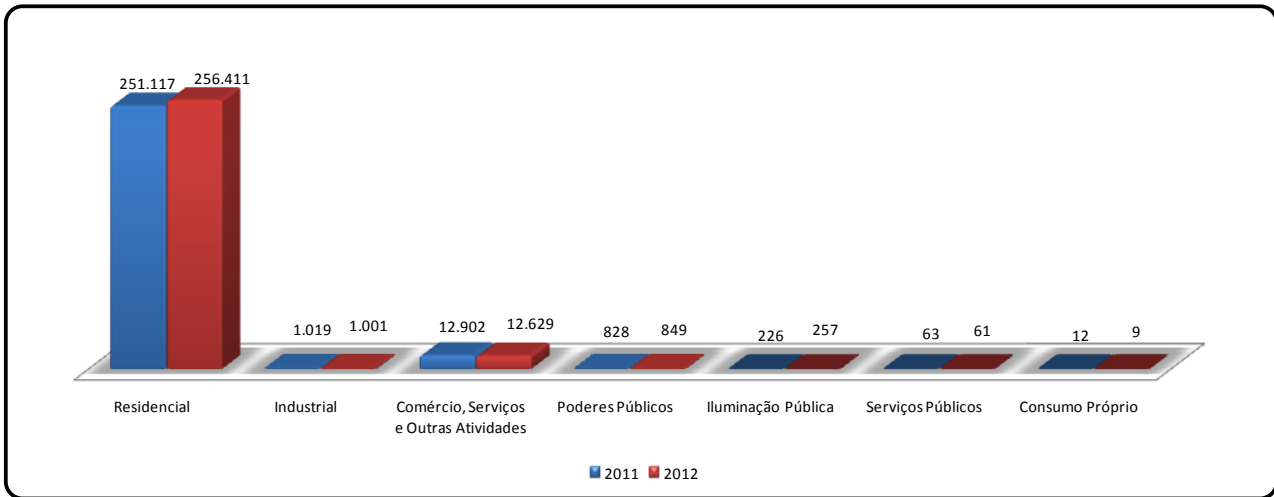

Fonte: Eletropaulo Metropolitana - Eletricidade de São Paulo

Gráfico 79. Consumo de energia elétrica por classe de consumidores (MWH) em Santo André – 2011 / 2012

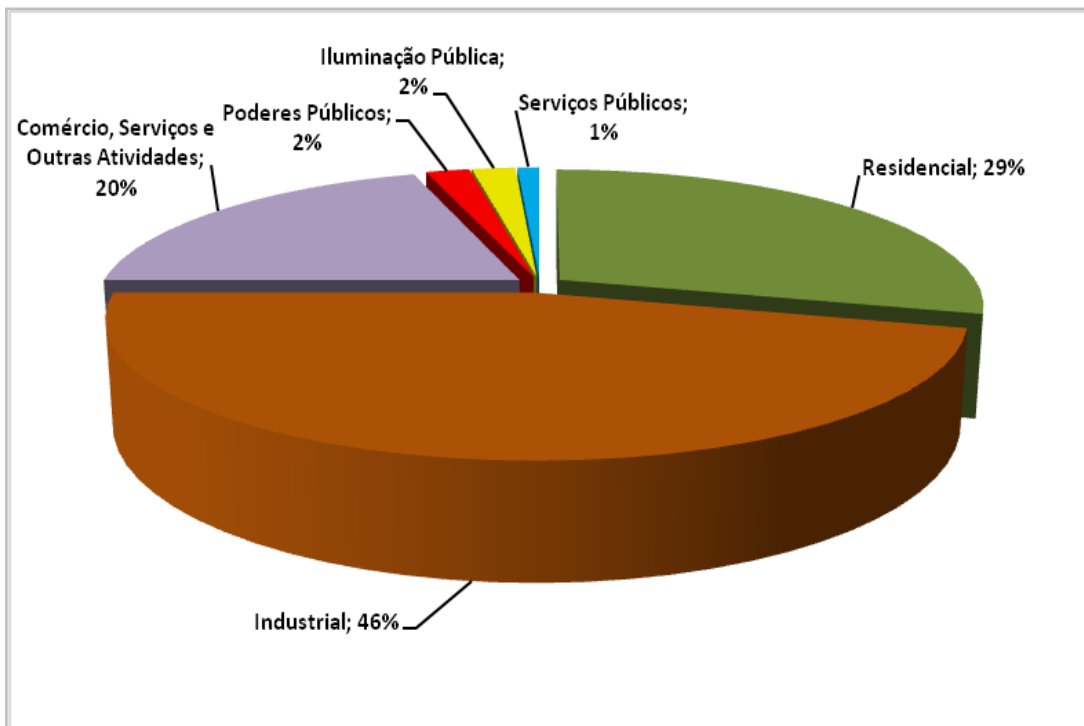

Fonte: Eletropaulo Metropolitana - Eletricidade de São Paulo

Tabela 137. Número de consumidores usuários e extensão da rede de gás natural canalizado em Santo André - 2011 / 2012

Consumidor	2011	2012
Residencial	14.537	88.594
Comercial	54	84
Industrial	26	27
Extensão da rede de distribuição de Gás Natural Canalizado (Km)	106.2	178,1

Fonte: Companhia de Gás de São Paulo

Tabela 138. Número de postos cadastrados e comercialização de gás natural veicular em Santo André - 2011 / 2012

Postos e Volume	2011	2012
Postos cadastrados	9	8
Volume comercializado (m ³)	10.200.000	8.880.000

Fonte: Companhia de Gás de São Paulo

