Aedes aegypti

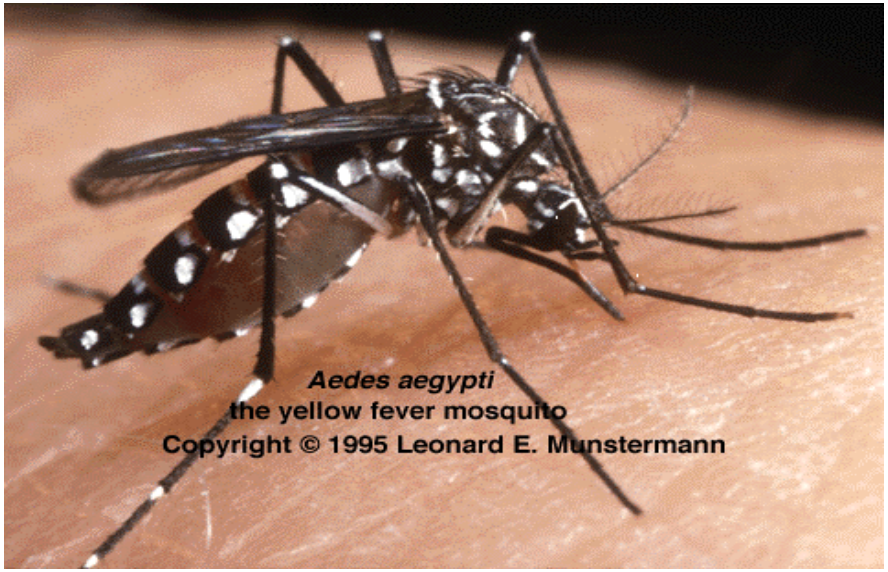

PRINCIPAIS CARACTERíSTICAS

- Preto rajado de branco
- Menor que um pernilongo comum
- Pica durante o dia
- Nasce e se cria em água limpa e parada

SUCEN superintendência de controle de endemias

SECRETARIA DA SAÚDE

GOVERNO DO ESTADO DE SÃO PAULO

CICLO EVOLUTIVO DO MOSQUITO

Ovo

2 a 3 dias

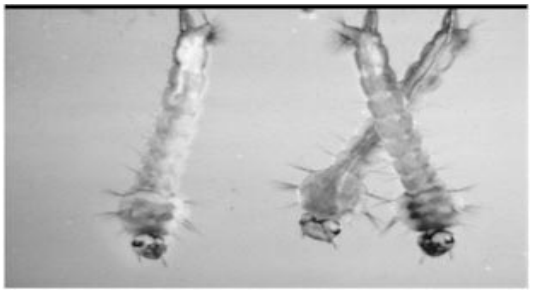

Larva

5 a 7 dias

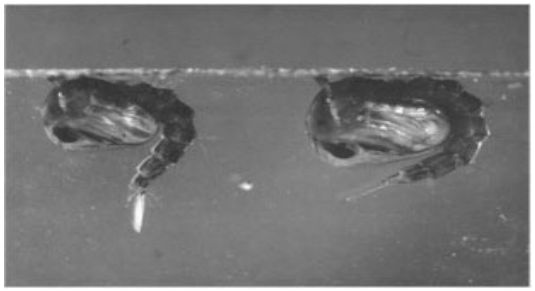

Pupa

2 a 3 dias

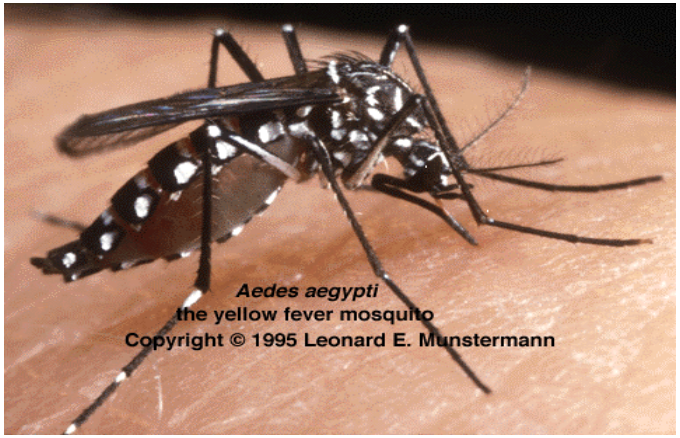

Adulto

DURAÇÃO DO CICLO:
em média de 10 a 12 dias

TEMPO DE VIDA DO MOSQUITO:
45 a 60 dias

SUCEN superintendência de controle de endemias

SECRETARIA DA SAÚDE

GOVERNO DO ESTADO DE SÃO PAULO