

PASSE LIVRE

INTERESTADUAL
PESSOAS COM DEFICIÊNCIA

Agora você também
pode pedir o Passe
Livres pela internet!

O que era bom ficou
mais acessível!

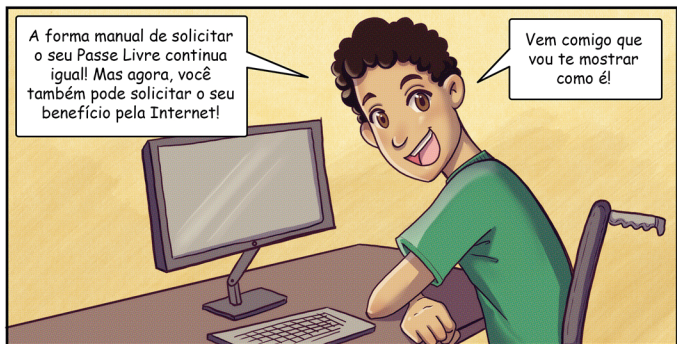

Primeiro você acessa o site:
www.transportes.gov.br/passelivre.
Lá você acessa o sistema de cadastro eletrônico.

Coloque o seu CPF e clique no quadradinho "Não sou um robô". Depois, dê um "enter" ou clique em "avançar".

Feito isso, você vai preencher os dados do cadastro. Primeiro, informe o seu nome completo.

Depois, a data do seu nascimento, o nome da sua mãe (conforme a sua identidade) e o sexo. Clique em "prosseguir".

Depois você deve completar mais alguns dados: a sua profissão, a sua renda ... Agora, você deve preencher as outras informações.

Escolha o seu documento de identificação. Pode ser a identidade, carteira de trabalho, certidão de nascimento ou outros ...

Depois, preencha os campos do seu endereço: o CEP, o estado, a cidade e o seu endereço.

Então, complete o formulário de cadastro com o seu e-mail, tipo de telefone, o seu número do telefone e outro número para recados, que pode ser o de um amigo ou familiar.

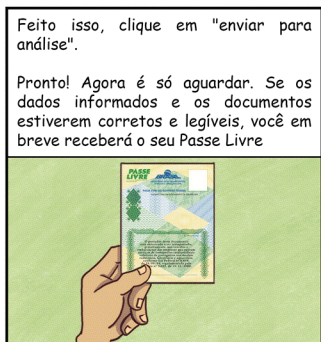
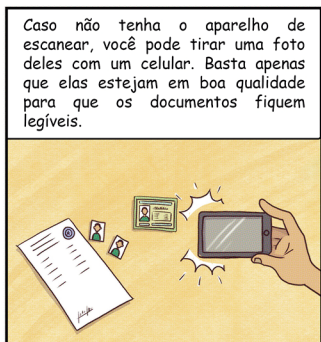

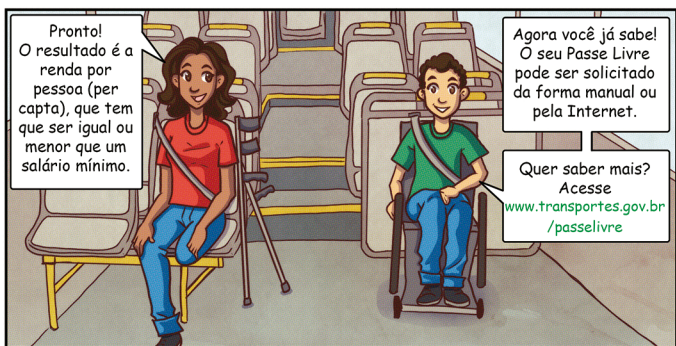
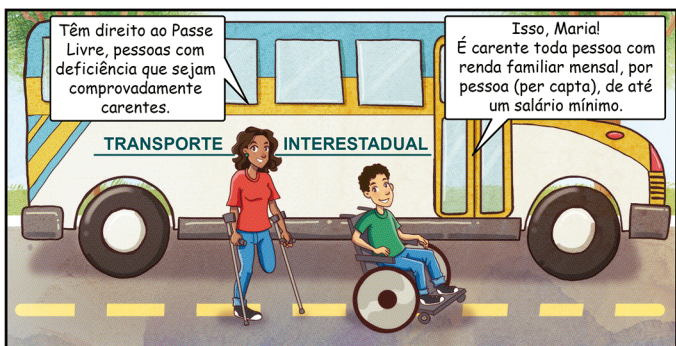

PASSE LIVRE

INTERESTADUAL
PESSOAS COM DEFICIÊNCIA

SAIBA TUDO SOBRE O PASSE LIVRE EM:

www.transportes.gov.br/passelivre

CONTATO / RECLAMAÇÕES:

E-mail:

passelivre@transportes.gov.br
ouvidoria@transportes.gov.br

Telefones:

(61) 2029-8035 / (61) 2029-8008

MINISTÉRIO DOS
**TRANSPORTES, PORTOS
E AVIAÇÃO CIVIL**

