

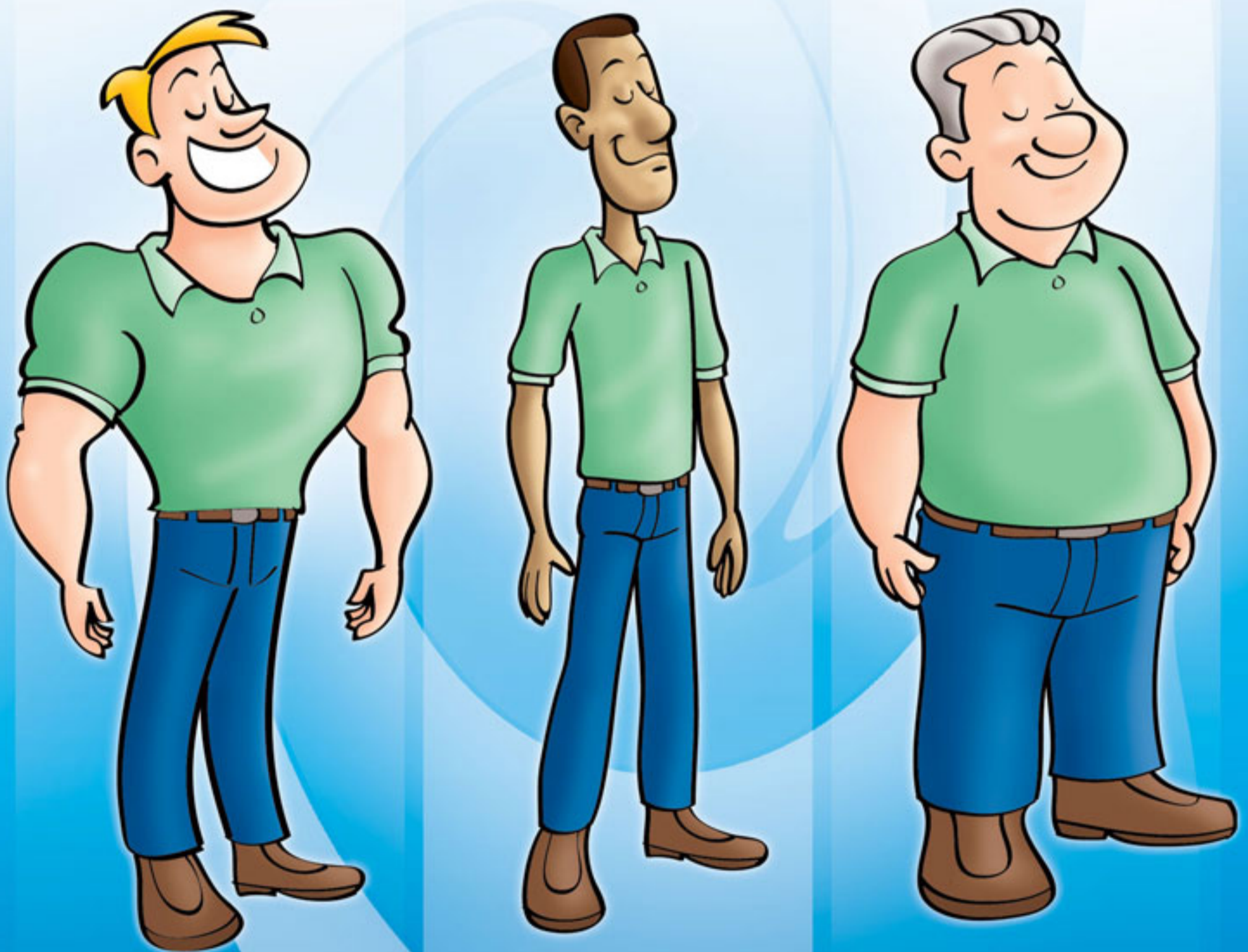

ASSOCIAÇÃO
BRASILEIRA
DE NORMAS
TÉCNICAS



ABNT NBR 16060



**QUE ROUPA SE ENCAIXA AO
MEU TAMANHO DE CORPO?**

HÁ SÉCULOS, A MODA EXERCE GRANDE INFLUÊNCIA SOBRE A CULTURA DE CADA SOCIEDADE...

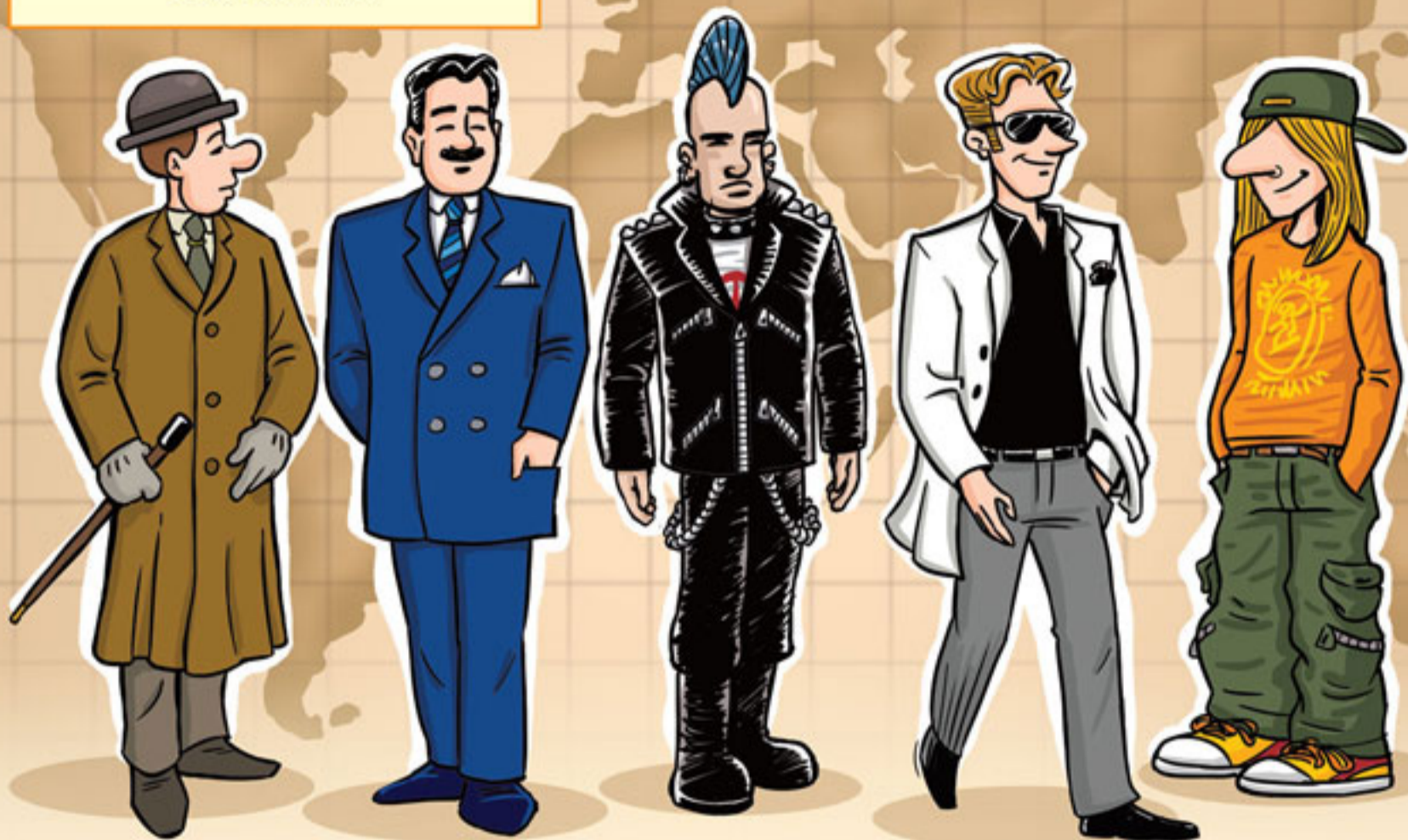

... E SOBRE A AUTOESTIMA DO SER HUMANO!



DISSO NINGUÉM TEM DÚVIDAS, CERTO?



AS ROUPAS QUE ESCOLHEMOS REFLETEM O NOSSO JEITO DE SER...



MAS EXISTE UMA DÚVIDA QUE SEMPRE ACOMPANHA A HUMANIDADE NA HORA DE COMPRAR UMA PEÇA:



PRA TER CERTEZA, SÓ TEM UM JEITO:

PROVAR...



... PROVAR...



... E PROVAR!



E QUANDO
ELA É UM
PRESENTE?



É MUITO CHATO
GANHAR UMA ROUPA
BONITA E NA HORA DE
VESTIR...

TÁ APERTADO...



TÁ SOBRANDO...



TÁ FALTANDO...





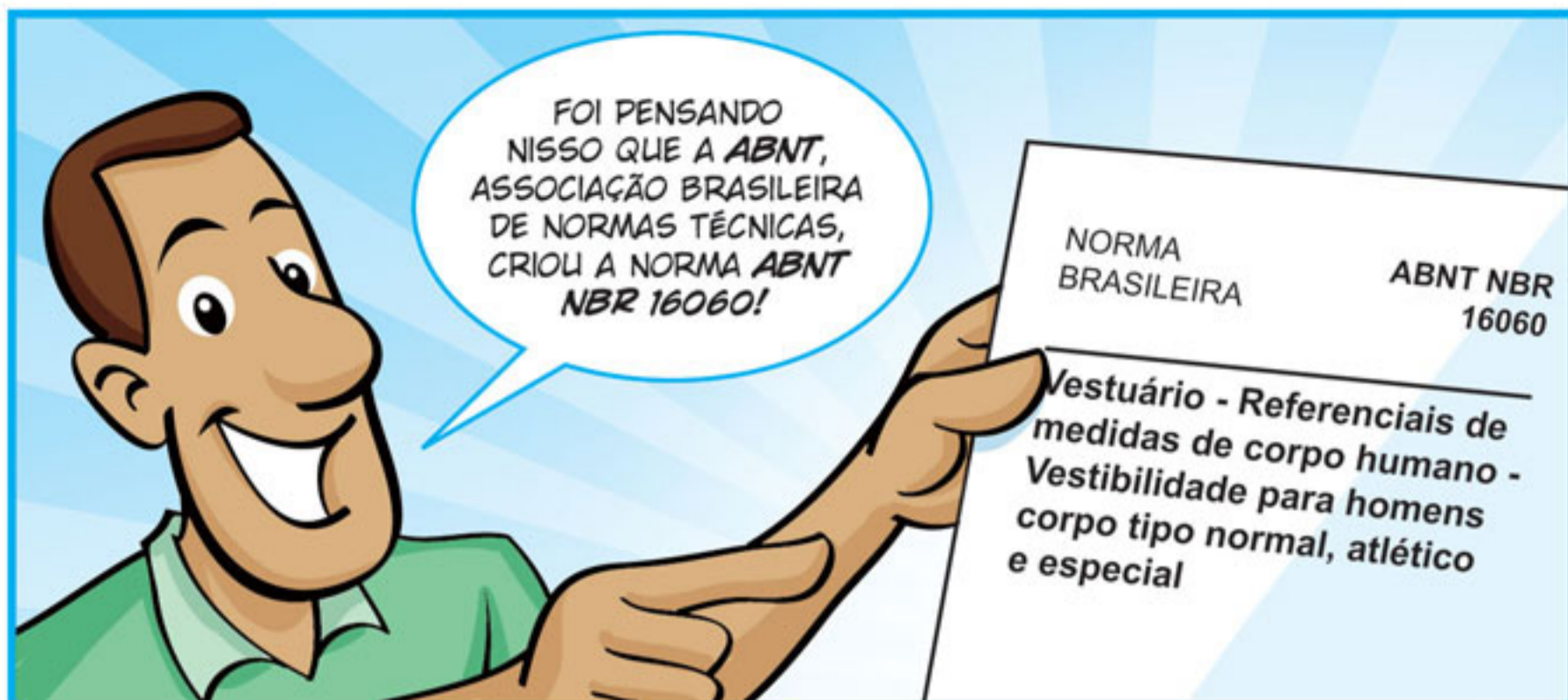

ISSO QUER DIZER QUE O ESTILO, O CORTE OU O MODELO DA ROUPA CONTINUAM A SER CRIAÇÕES EXCLUSIVAS DOS ESTILISTAS, MODELISTAS OU FABRICANTES!



O QUE MUDA É QUE NA ETIQUETA, ALÉM DAS INFORMAÇÕES JÁ EXISTENTES...



... O CONSUMIDOR PODERÁ VER, DE MANEIRA SIMPLES E DIRETA, A QUE TIPO DE CORPO AQUELA ROUPA SE DESTINA!



OU SEJA, ALÉM DA ESCALA DE TAMANHO P, M, G OU A ESCALA NUMÉRICA 42, 44, 46, ETC...



ACHO QUE É 42...

... QUE PODEM APRESENTAR DIFERENÇAS DE ACORDO COM CADA MARCA E FABRICANTE...



OPS... TÁ MAIS PRA 48!!!

... O CONSUMIDOR TERÁ UM SISTEMA DE INDICAÇÃO DE TAMANHOS BASEADO NO PADRÃO CORPORAL...

... ESPECIFICADOS, POR EXEMPLO, PELO TAMANHO DA CINTURA, TÓRAX, QUADRIL OU ESTATURA!

ESSAS DIMENSÕES DEVEM ESTAR DESCRITAS NAS ETIQUETAS DE FORMA CLARA, VISÍVEL E LEGÍVEL, NA FORMA DE TEXTO OU PICTOGRAMA-PADRÃO, CONFORME A IMAGEM ABAIXO.

Exemplo de Etiqueta:

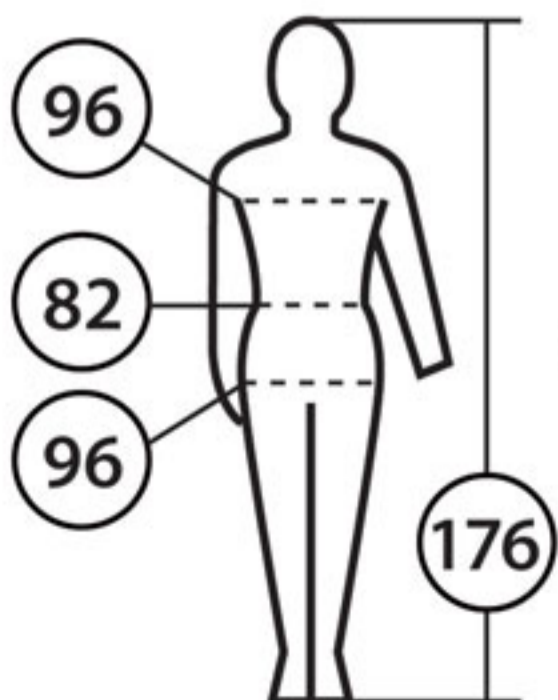

ou

PERÍMETRO DO TÓRAX	96
PERÍMETRO DA CINTURA	82
PERÍMETRO DO QUADRIL	96
ESTATURA	176

PARA ISSO, A NORMA DEFINE
3 TIPOS BÁSICOS DE CORPO:

O ATLÉTICO!

CORPO MASCULINO
CUJA MEDIDA DO TÓRAX
É MAIOR QUE A MEDIDA
DA CINTURA.



O NORMAL!

CORPO MASCULINO CUJA
MEDIDA DO TÓRAX É IGUAL
OU MUITO PRÓXIMA AO DA
MEDIDA DA CINTURA.



O ESPECIAL!

CORPO MASCULINO CUJA
MEDIDA DA CINTURA É
MAIOR QUE A MEDIDA DO
TÓRAX E QUE, EM GERAL,
APRESENTA MEDIDAS
MAIORES QUE O
CORPO NORMAL.



ESTÁ CLARO
QUE, CONHECENDO
O PERFIL DAS SUAS
MEDIDAS, FICA MAIS
FÁCIL ESCOLHER A
ROUPA QUE MELHOR
SE ADAPTA AO
SEU CORPO!



ESSA NORMA SE DESTINA A TODA A INDÚSTRIA DE VESTUÁRIO, E DEVE SER CONHECIDA POR TODOS QUE ATUAM NESSE MERCADO.

A ABNT NBR 16060 APRESENTA UMA TABELA DE EXEMPLOS DE MEDIDAS MUITO ÚTIL PARA OS MODELISTAS TOMAREM POR BASE, CLASSIFICADA POR:



Referenciais de Medidas do Corpo Humano

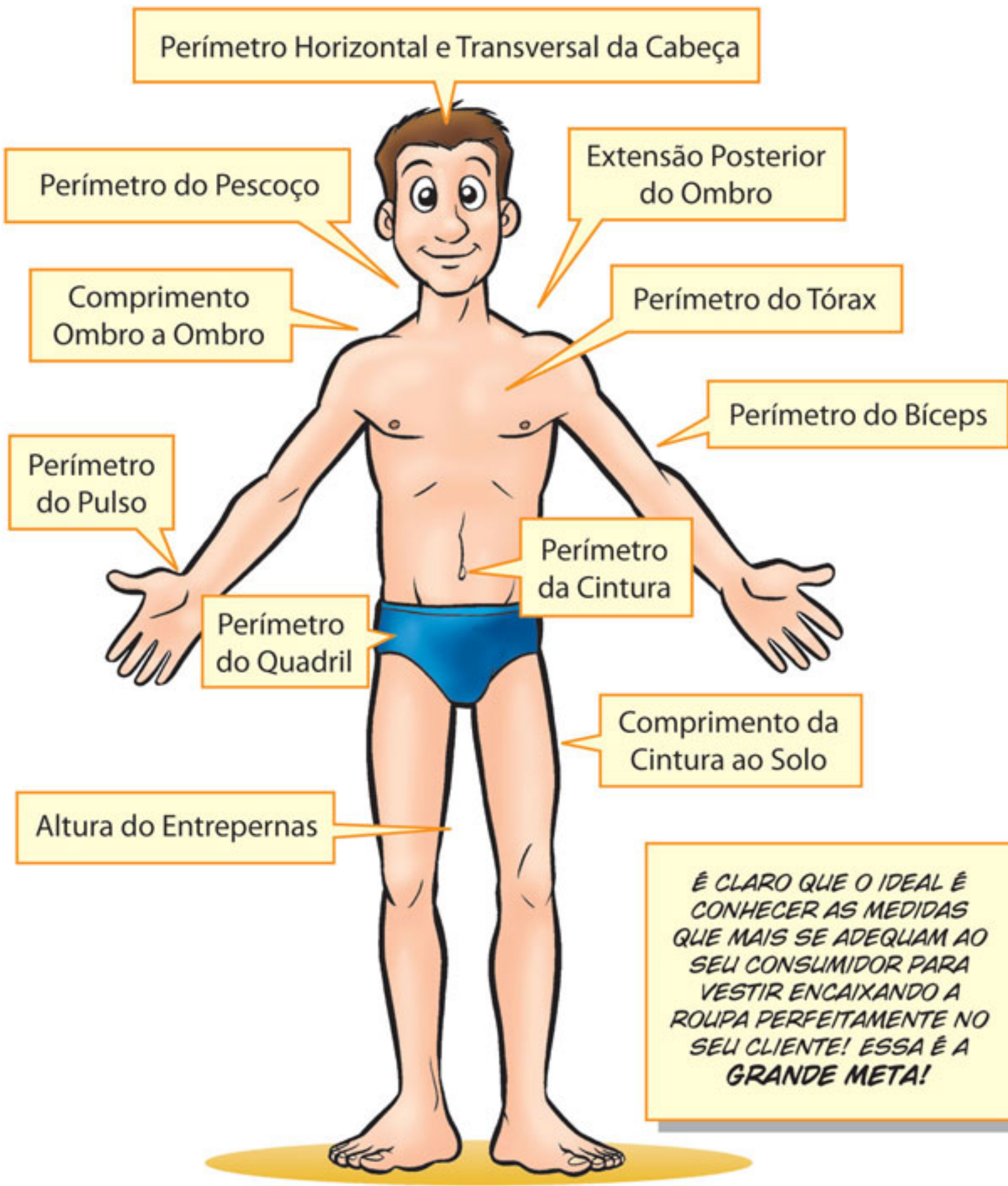

A NORMA TAMBÉM TRAZ AS FORMAS DE ETIQUETAGEM PARA AS DIFERENTES CLASSES DE VESTUÁRIO, COMO PALETÓS E JAQUETAS, TERNOS, CAMISAS SOCIAIS, CAMISETAS, CALÇAS, SHORTS E BERMUDAS, SUNGAS, CUECAS, PIJAMAS, ETC.



ESSAS INFORMAÇÕES CRIAM UMA FORMA NACIONAL DE INDICAÇÃO DE MEDIDAS PARA VESTUÁRIO BASEADO NO CORPO HUMANO.

E TODOS TEM A GANHAR COM ISSO!



OS FABRICANTES PASSAM INFORMAÇÕES MAIS SEGURAS E PRECISAS AOS SEUS CONSUMIDORES...

... REDUZINDO OS PROBLEMAS DE TROCAS E INSATISFAÇÕES E AUMENTANDO A CONFIANÇA EM SEUS PRODUTOS.



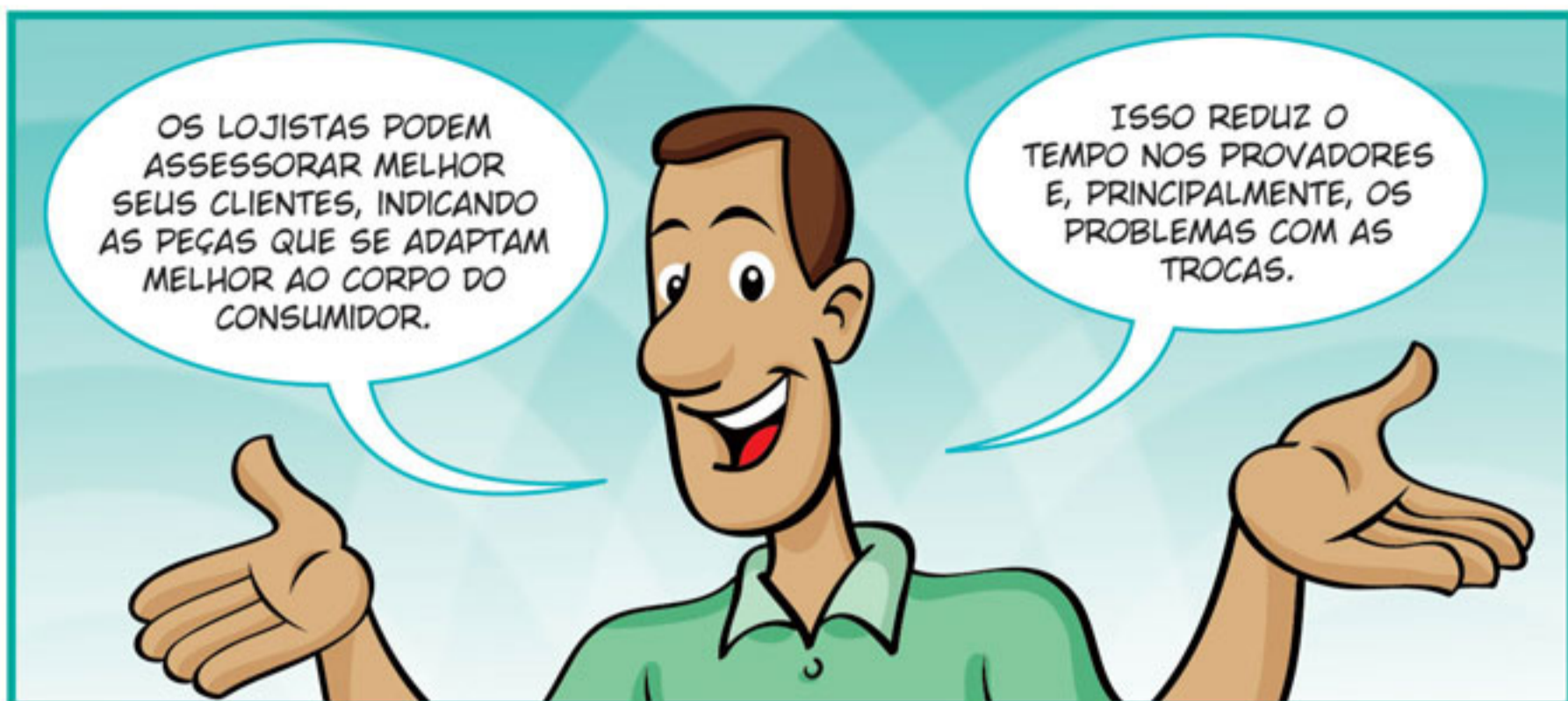

ALÉM DISSO, GANHAM UM INSTRUMENTO PARA ESTIMULAR AS **VENDAS ONLINE**, REDUZINDO AS INCERTEZAS NA HORA DA COMPRA.

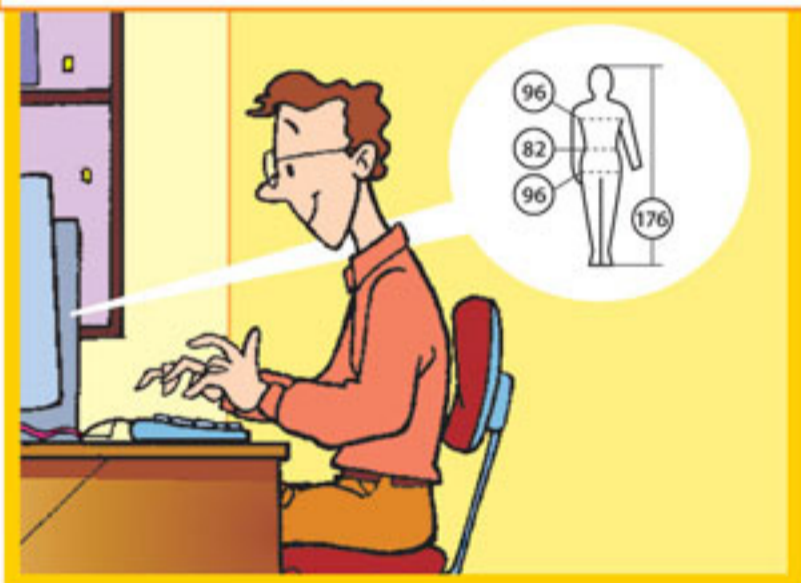

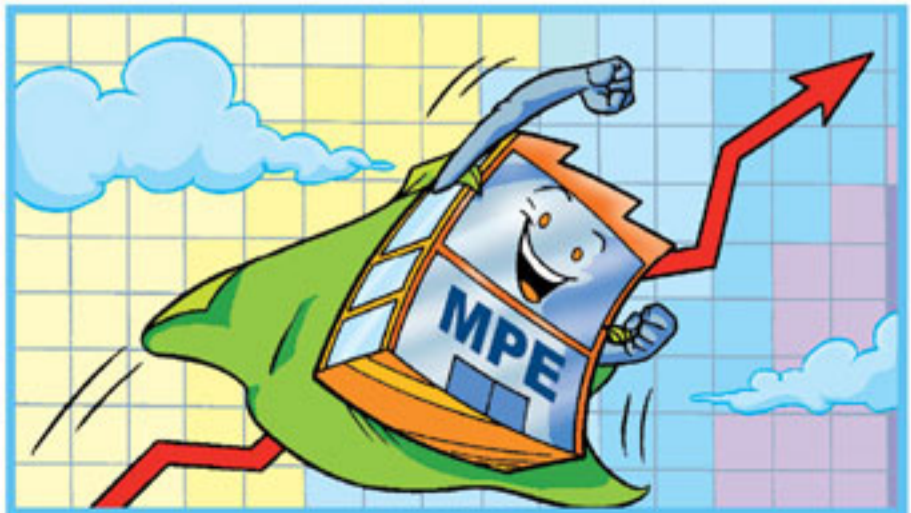
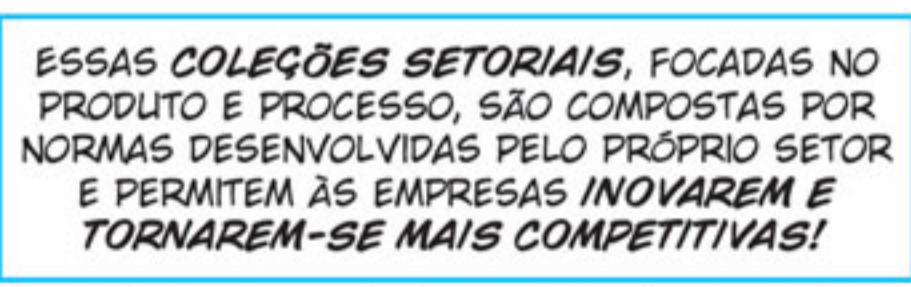
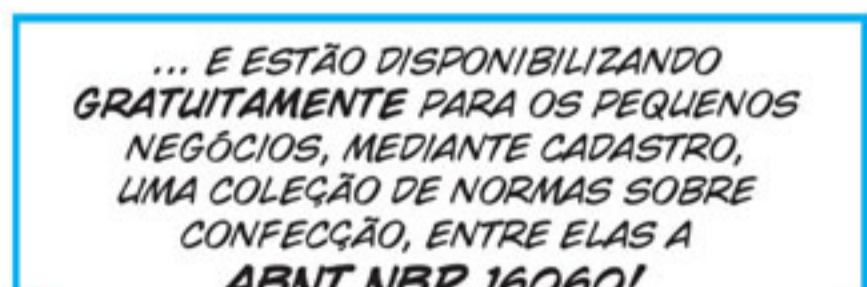

www.abntcatalogo.com.br/sebrae/setorial

OUTRA VANTAGEM DESSA PARCERIA É QUE OS PEQUENOS NEGÓCIOS PODEM ADQUIRIR **NORMAS TÉCNICAS BRASILEIRAS** POR 1/3 DO SEU PREÇO DE MERCADO!



O OBJETIVO É INFORMAR E OFERECER A OPORTUNIDADE PARA OS PEQUENOS NEGÓCIOS BRASILEIROS FAZEREM UM USO MAIS EFETIVO DAS **NORMAS TÉCNICAS**!



PARA MAIORES INFORMAÇÕES, ENTRE EM CONTATO COM A **ABNT** OU **SEBRAE**!



**ASSOCIAÇÃO
BRASILEIRA
DE NORMAS
TÉCNICAS**

www.abnt.org.br
cit@abnt.org.br
(11) 3017-3646

SEBRAE

www.sebrae.com.br
Tel: 0800-570-0800
ou ligue para a agência
da sua cidade

OU ATRAVÉS DO PORTAL DOS PEQUENOS NEGÓCIOS!



<http://portalmpe.abnt.org.br>



"ABNT NBR 16060 - Que Roupas se Encaixam ao meu Tamanho de Corpo?" - é um título feito com exclusividade para o SEBRAE e ABNT, publicação da Montandon & Dias Com. Editora Ltda - Rua Santo Egídio, 167 - S. Paulo - SP CEP: 02461-010 | www.qualidadeemquadrinhos.com.br | info@qualidadeemquadrinhos.com.br | Tel: (11) 2281-8866 | Diretor: Alexandre T. Montandon | ©2012 | Direitos reservados ao SEBRAE e ABNT. É proibida a reprodução parcial ou total desta obra sem prévia autorização | 1ª Edição: Setembro/2012.



**ASSOCIAÇÃO
BRASILEIRA
DE NORMAS
TÉCNICAS**



Ao sucesso!

Os Pequenos Negócios brasileiros já superam a marca de 6 milhões e empregam mais de 14 milhões de trabalhadores (mais da metade da mão de obra com carteira assinada no país). Constituem, portanto, um vigoroso pilar econômico e social, principalmente diante da constatação de que elas representam 99% de todas as empresas instaladas no país e que contribuem com uma fatia de 20% do Produto Interno Bruto (PIB).

O incentivo à inovação e ao empreendedorismo vem abrindo cada vez mais portas aos Pequenos Negócios e, hoje, elas ocupam importantes nichos em todos os setores produtivos, predominando o comércio, com mais de 50% dos negócios. Entretanto, mais do que a coragem de se lançar ao mercado, é preciso ter persistência para permanecer nele.

A aplicação adequada de ferramentas de gestão e produção impõe desafios. É neste ponto que as normas técnicas surgem como fortes aliadas das empresas que buscam a competitividade, o acesso a mercados e o sucesso. A parceria entre a Associação Brasileira de Normas Técnicas (ABNT) e o Serviço Brasileiro de Apoio às Micro e Pequenas Empresas (Sebrae) oferece aos Pequenos Negócios uma ponte para essa travessia.

ABNT

*Associação Brasileira
de Normas Técnicas*

SEBRAE

*Serviço Brasileiro de Apoio
às Micro e Pequenas Empresas*