

Turma da

Judi



Bebê à vista

Turma da Judi

Bebê à vista

A HISTÓRIA EM QUADRINHOS JUDI "BEBÊ À VISTA" É A TERCEIRA EDITADA PELA FUNPESP-JUD E FAZ PARTE DO PROGRAMA DE EDUCAÇÃO FINANCEIRA E PREVIDENCIÁRIA DA INSTITUIÇÃO.

A REVISTA TAMBÉM TRAZ PASSATEMPOS PARA AS CRIANÇAS, COM VALORES E COMPORTAMENTOS ENVOLVIDOS NO GANHO E NO USO DO DINHEIRO NO COTIDIANO DAS FAMÍLIAS.

A PUBLICAÇÃO TEM OS SEGUINTE OBJETIVOS: ABORDAR DE FORMA LÚDICA E ATRATIVA NOÇÕES BÁSICAS SOBRE FINANÇAS, PARA ENSINAR AOS PEQUENOS OS BENEFÍCIOS DE POUPAR PARA Atingir OBJETIVOS; COMO ECONOMIZAR; TER NOÇÕES DE GASTOS IMEDIATOS, DE MÉDIO E LONGO PRAZO; IDENTIFICAR O QUE É ESSENCIAL, NECESSÁRIO, ÚTIL E SUPÉRFLUO; DENTRE OUTROS CONCEITOS.

A FUNPESP-JUD BUSCA PROMOVER A EDUCAÇÃO FINANCEIRA E PREVIDENCIÁRIA. POR ISSO, A PUBLICAÇÃO PRETENDE CONTRIBUIR PARA QUE AS CRIANÇAS CRESCAM COM MAIS PREPARO, RESPONSABILIDADE FINANCEIRA E CONSUMO CONSCIENTE.

AMARILDO VIEIRA DE OLIVEIRA
DIRETOR-PRESIDENTE DA FUNPESP-JUD

REDAÇÃO: PAOLLA DANTAS
PROJETO GRÁFICO, ILUSTRAÇÃO E ARTE-FINAL: RODRIGO CAMARGOS
ASSISTENTE: WANESSA DE OLIVEIRA LOPES
IMPRESSÃO: GRÁFICA CONTINENTAL
COORDENAÇÃO: ACESSORIA DE COMUNICAÇÃO E MARKETING DA FUNPESP-JUD





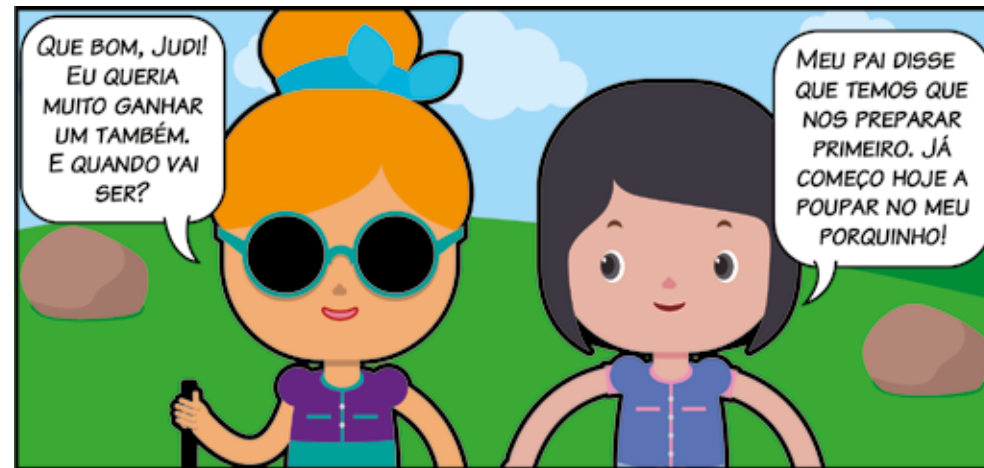



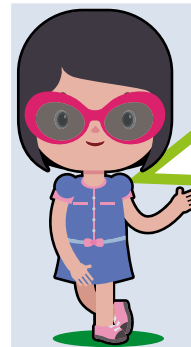

TODOS NÓS TEMOS QUE APRENDER A POUPAR E SABER USAR NOSSO DINHEIRO. COLABORE COM A MÃE DA JUDI NA LISTA DE COMPRAS PARA O BEBÊ, DESEMBARALHANDO AS LETRAS ABAIXO.

ÇOBER _____

VALXOEN _____

NHORICAR _____

ALFRDA _____

DEIMARAMA _____

TANAM _____

Resposta: bergo, carrinho, mamadeira, enxoval, fralda, manta

ENCONTRE E MARQUE COM UM X A MAMÃE DIFERENTE.



3ª mamãe da 2ª fileira - Falta o colar

JUDI VAI À LOJINHA DE BEBÊS. AJUDE-A A FAZER A LISTA DE COMPRAS.

<p>ESCADA</p> 	<p>BRINQUEDO</p> 	<p>ROUPA</p> 
<p>BERÇO</p> 	<p>ASPIRADOR DE PÓ</p> 	<p>MAMADEIRA</p> 
<p>TESOURA</p> 	<p>CARRINHO</p> 	<p>PALETÓ</p> 



O BEBÊ PRECISA

O BEBÊ NÃO PRECISA

Precisa: brinquedo, roupa, berço, mamadeira, carrinho. Não precisa: escada, aspirador de pó, tesoura, paletó.



AJUDE A JUDI A CHEGAR ATÉ A CLARA.

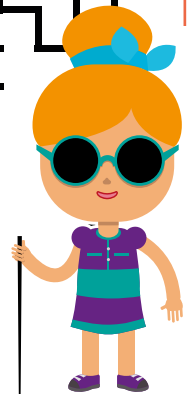
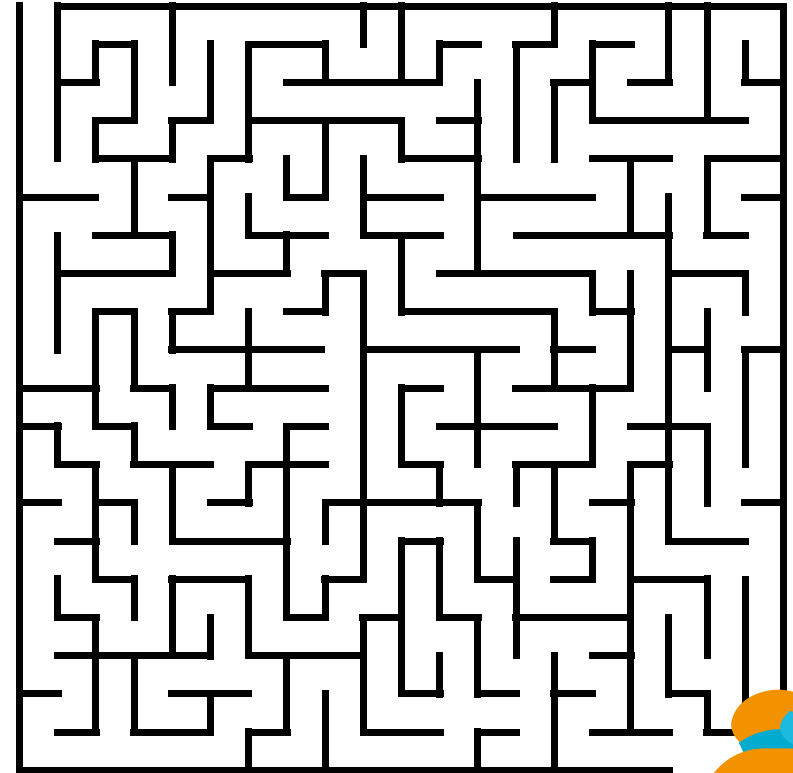

COMPLETE AS PALAVRAS CRUZADAS.

O NOVO MEMBRO DA FAMÍLIA VAI CHEGAR E SERÁ NECESSÁRIO **POUPAR**.

- 1) **CLARA**, A NOVA AMIGUINHA DA JUDI, TAMBÉM GOSTARIA DE TER UM IRMÃOZINHO.
- 2) A TURMINHA ESTÁ AUMENTANDO E A **JUDI** ESTÁ MUITO FELIZ.
- 3) JUDI VAI GANHAR UM IRMÃOZINHO, SUA MAMÃE ESTÁ **GRÁVIDA**.
- 4) JUDI NÃO AGUENTOU ESPERAR PARA CONTAR A NOVIDADE PARA SEUS **AMIGOS**.
- 5) **PEDRO** JÁ TEM UM IRMÃOZINHO.
- 6) JUDI E SEUS AMIGUINHOS BRINCAM COM **MAX** NO QUINTAL.
- 7) A **FAMÍLIA** ESTÁ SE PREPARANDO PARA A CHEGADA DO BEBÊ.

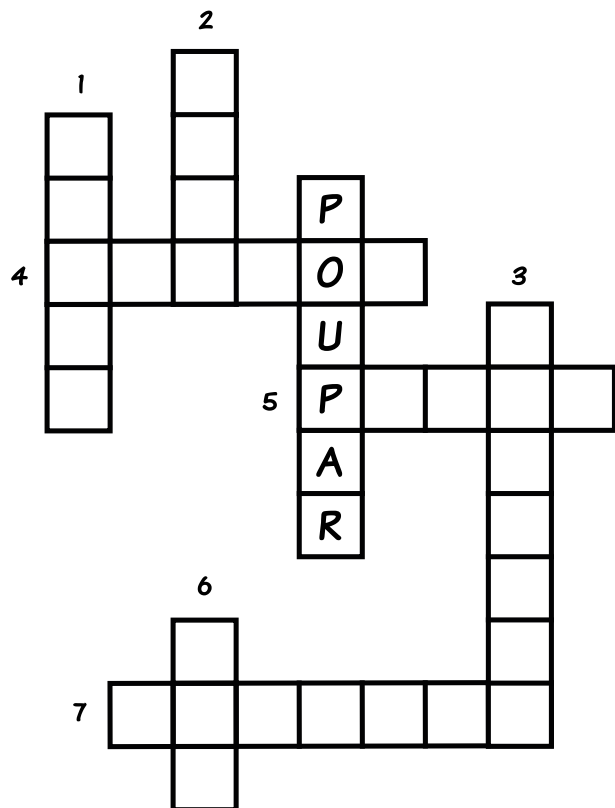

JUDI ESTÁ REUNIDA COM SEUS PAIS E SEUS AMIGUINHOS. AGORA PRESTE MUITA ATENÇÃO E ENCONTRE OS 7 ERROS.



Atenção para encontrar os 7 erros: o prato de macarrão do pai da Judi, a geladeira, o Max, a orelha do Pedro, a gaveta da pia, a almofada, a fita da Clara, o laço da mãe da Judi.

PARA COLORIR

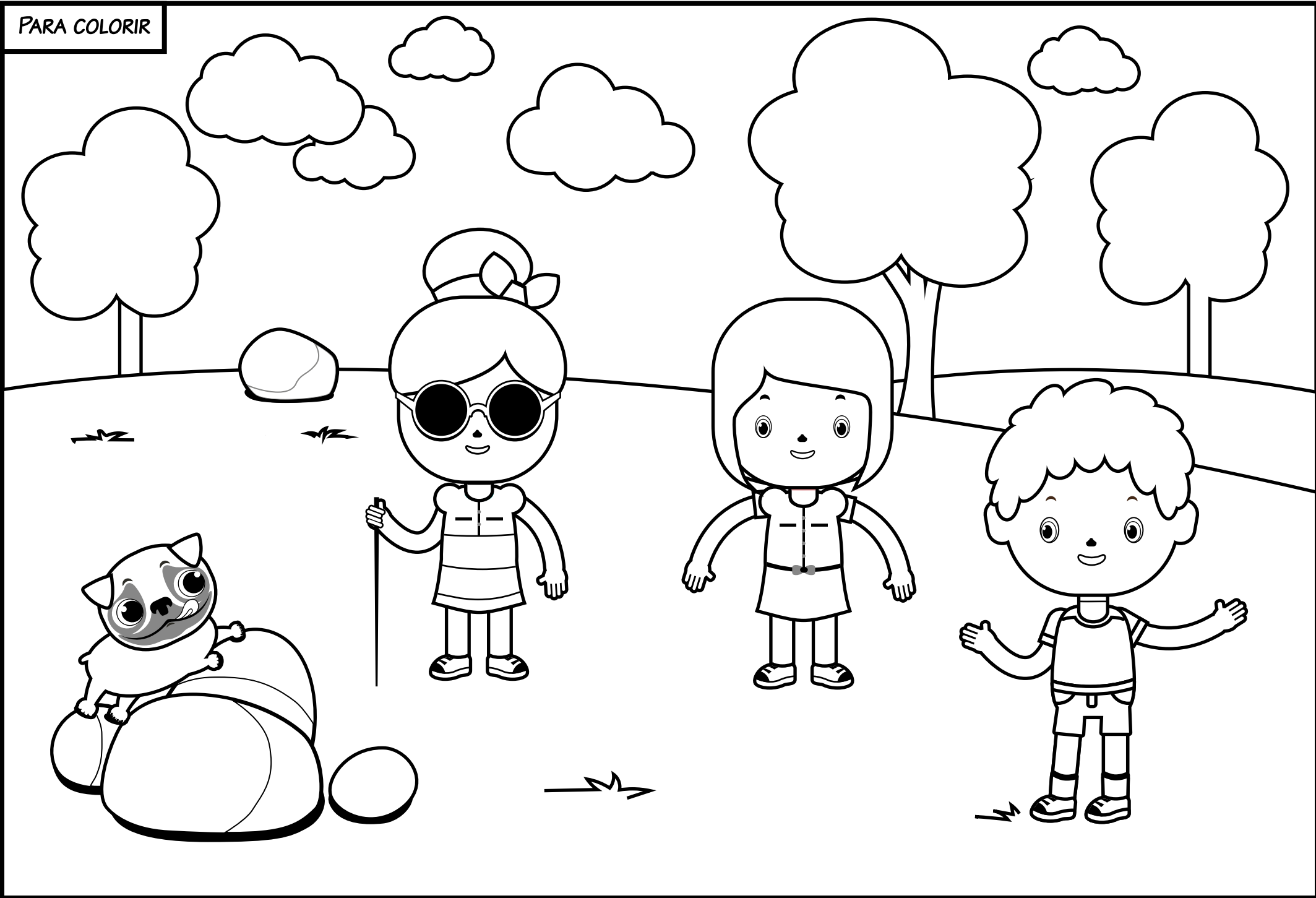



 **FUNPRESP-JUD**

Nosso presente é cuidar do seu futuro

www.funprespjud.com.br