

memória

AMANHÃ EM MEMÓRIA
Paulistanos, eles trocaram a Capital por Paranapiacaba e criaram o Infinito Olhar

ADEMIR MEDICI
ademirmedici@dgabc.com.br
https://www.facebook.com/ademirmedici



A retomada de Paranapiacaba

Novos projetos para o Alto da Serra

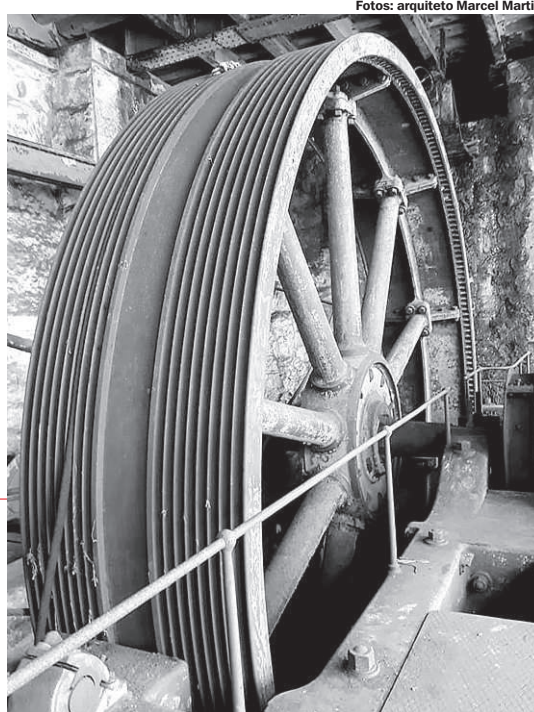

Fotos: arquiteto Marcel Martin

Imagem: Yuri Souza (DGABC TV)



DOCUMENTOS VIVOS.

Um túnel, as rodas-gigantes do funicular, equipamentos que o tempo não destruiu e que dão esperanças ao professor Julio Abe



Após a entrevista gravada em Paranapiacaba com o professor Julio Abe Wakahara, o entrevistado nos enviou mensagem onde assinala:

1 – Falei com o Gustavo Armani, pesquisador científico do Núcleo de Climatologia do Instituto Geológico. Ele é um geógrafo-climatologista e ficou entusiasmado com o reconhecimento do neveiro de Paranapiacaba como patrimônio natural ou como patrimônio paisagístico, se não tiver outros termos no Condephaapa – o conselho municipal que cuida do patrimônio andreense.

2 – O Instituto Geológico também tem um procedimento de reconhecimento do valor climatológico, que pode se antecipar ao do órgão municipal.

3 – Ele me explicou cientificamente a formação do neveiro.

4 – No devido momento podemos fazer uma reunião conjunta com o Robson Miguel também.

Entra no ar hoje, pelo **DGABC TV**, a inte-

gra da entrevista concedida pelo professor Júlio Abe. Verdadeiro documento.

Julio Abe usa o termo “tombamento” quando se refere ao neveiro de Paranapiacaba, mas envereda por vários outros campos. Um deles: o sistema funicular, presentemente abandonado.

Afirma o professor: “Não tem dinheiro que consiga restaurar o funicular; as pontes de ferro estão enferrujadas, não tem jeito de recuperar; já os túneis estão perfeitos; o sistema de drenagem na serra foi refeito por volta de 1920 e está perfeito. As estações (*patamares*), as rodas-gigantes estão lá”.

Ou seja: o problema maior são as pontes de ferro.

Continua Julio Abe: “Aqui na serra é o maior empreendimento tecnológico industrial inglês no século XIX. Isso ninguém tem no mundo inteiro. Uma construção feita em cinco, seis anos, o que é incrível. O Metrô, em São Paulo, cada trecho leva dez, 15 anos”.

Mais declarações: “Os ingleses fizeram os projetos e ofereceram as máquinas, mas os construtores de tudo isso na Serra foram os alemães, portugueses, espanhóis, italianos, todos contratados diretamente na Europa, porque o Brasil só tinha escravos. Pouquíssimos escravos trabalharam aqui na Serra”.

Mais, muito mais. Uma entrevista para ser conferida e servir de guia. O Movimento Pró-Paranapiacaba criou a Comissão Pró-Paranapiacaba, que reuniu o pessoal da vila, a Associação dos Engenheiros e Arquitetos de Santo André e outros segmentos, que levaram ao tombamento de Paranapiacaba e a sua preservação como está atualmente. Agora, é a retomada. Experiente, estudioso, Júlio Abe aglutina. E respira Paranapiacaba como o fez 40 anos atrás.

MEMÓRIA NA TV

- **Paranapiacaba:** a retomada
- **Entrevistado:** professor Julio Abe Wakahara
- **No ar pelo Diário OnLine:** www.dgabc.com.br

Diário há 30 anos

Terça-feira, 13 de junho de 1989 – ano 32, edição 7090

Manchete – Bolsas em crise ficam sem socorro do governo

Tempo – Frio já fez uma vítima na região: um indigente sem identificação. Morreu na Praça dos Meninos, em Rudge Ramos.

Indústria – CBC (Companhia Brasileira de Cartuchos) vai comprar fábrica no Rio de Janeiro (F.1 Indústria e Comércio, fabricante de munições para artilharia) e completar linha de munições.

Música – Francis Hime canta no Cacilda Becker, em São Bernardo.

Em 13 de junho de...

1919 – Circula mais um número da revista *Mocidade*, edição mensal das Associações Cristãs de Moços no Brasil e que se publica no Rio de Janeiro.

Nota – Com esse título, ‘Mocidade’, a Casa Publicadora Brasileira, que por décadas permaneceu em Santo André e hoje está em Tatuí, lançou na década de 1950 uma bela revista, uma pequena obra-prima.

1959 – Therezinha de Lima e Rubens Marigo casam-se na igreja de Santa Terezinha, em Santo André. Os dois nasceram na cidade: ela no Centro, próximo à Estação; ele na Vila Apiaí. Rubens, enfermeiro e administrador de empresas, Therezinha, laboratorista. O casal tem uma filha, Silvana, casada com Aírton Luiz Muneratto; e duas netas, Giovanna e Julianna.

■ Touring Clube do Brasil instala patrulha de socorro a motoristas na Via Anchieta.

■ Assaltada, de madrugada, relojoaria localizada na Rua Manoel Coelho, 228, em São Caetano, de propriedade de Manuel Alberto. Foram levados todos os relógios e joias.

Santos do Dia

- Aquilina
- Peregrino



Blog: Terra Santa Cruz

ANTONIO (1195-1231).
Padroeiro de Pádua e de Lisboa; doutor da Igreja

Municípios Brasileiros

No Dia de Santo Antonio, muitos municípios celebram aniversários:

- Em São Paulo, Adamantina, Cordeirópolis, Coroados, Guaratinguetá, Junqueirópolis, Macatuba (a Princesinha dos Canaviais), Marinópolis, Martinópolis, Mirassolândia, Ocaçu, Paraibuna, Pradópolis, Quatá, Rancharia, Santo Antônio da Alegria, Santo Antônio de Posse, Santo Antônio do Pinhal, Suzanópolis, Taiúva e Urânia
- Na Bahia, Andorinha, Apuarema, Bom Jesus da Serra, Bonito, Cabaceiras do Paraguaçu, Caturama, Itabela, Itatim, Lagoa Real, Lajedo do Tabocal, Madre de Deus, Mirante, Mulungu do Morro, Muquém de São Francisco, Nova Fátima, Nova Ibiá, Novo Horizonte, Ourorândia, Quixabeira, São Domingos, São Félix do Coribe, São José da Vitória, São José do Jacuipé, Saubara, Serra do Ramalho, Serrinha, Sítio do Quinto, Varzedo e Xique-Xique.
- Em Minas Gerais, Caetanópolis, Mantena, Santa Bárbara e Santo Antonio do Aventureiro.
- Em Tocantins, Darcinópolis.
- No Piauí, Inhuma.
- No Paraná, Lapa e Quitandinha.
- No Rio Grande do Sul, Mata.
- No Rio de Janeiro, Pinheiral e Santo Antônio de Pádua.
- No Mato Grosso, Santo Antonio do Leverger.
- Em Santa Catarina, Tijucas.
- Em Pernambuco, Triunfo.

Fonte: IBGE

FALECIMENTOS

Mais informações sobre o obituário no www.dgabc.com.br

Santo André

Maria Raimunda da Conceição, 101. Natural de Coratá (MA). Residia no bairro Camilópolis, em Santo André. Dia 10. Cemitério Nossa Senhora do Carmo, Curuçá.

Maria Luiza da Silva, 92. Natural de Iguatu (CE). Residia no bairro Camilópolis, em Santo André. Dia 10. Crematório Vila Alpina.

Marco Antonio Giannini Formentí, 66. Natural de Rancharia (SP). Residia no Centro de Santo André. Médico. Dia 10. Crematório Vila Alpina.

São Bernardo

Almerinda Pavan de Araujo, 105. Natural

de Itobi (SP). Residia no Parque dos Vianas, em São Bernardo. Dia 7. Cemitério de Vila Euclides.

Alexandre Herculano Ferreira Barbosa, 102. Natural de São Paulo (SP). Residia no Centro de São Bernardo. Dia 8. Cemitério do Araçá, em São Paulo (SP).

São Caetano

Marina Leite de Lima, 96. Natural de Jacutinga (MG). Residia no bairro Boa Vista, em São Caetano. Dia 8. Cemitério da Saúde, bairro Cerâmica.

Maria Rosário Veronesi, 92. Natural de São Caetano. Residia no bairro Santa Pau-

la, em São Caetano. Dia 8, em São Bernardo. Crematório Vila Alpina.

Diadema

Amara Rufino da Silva, 88. Natural de Marial (PE). Residia no bairro Taboão, em Diadema. Dia 7, em São Bernardo. Vale dos Pinheirais.

Mauá

Nair Silva Pereira, 90. Natural do Espírito Santo do Pinhal (SP). Residia no Parque das Américas, em Mauá. Dia 6. Cemitério Santa Lídia.

Adilina Santos, 89. Natural de Ruy Barbo-

sa (BA). Residia no Jardim São José, em Mauá. Dia 10, em Santo André. Vale dos Pinheirais.

Ribeirão Pires

Manoel Tutuía, 83. Natural de Cafelândia (SP). Residia no Jardim Pastoral, em Ribeirão Pires. Dia 4. Cemitério São José.

Rio Grande da Serra

Maria do Socorro da Conceição Santos, 60. Natural de São Paulo (SP). Residia no Parque do Governador. Dia 8. Cemitério São José.

METEOROLOGIA

Parcialmente nublado

Sistema de alta pressão, juntamente com massa de ar seco segue atuando no Grande ABC nesta quinta-feira. O céu ficará com poucas nuvens, sem previsão de chuva e umidade relativa do ar baixa no período da tarde. A máxima prevista é de 26°C e a mínima de 13°C.

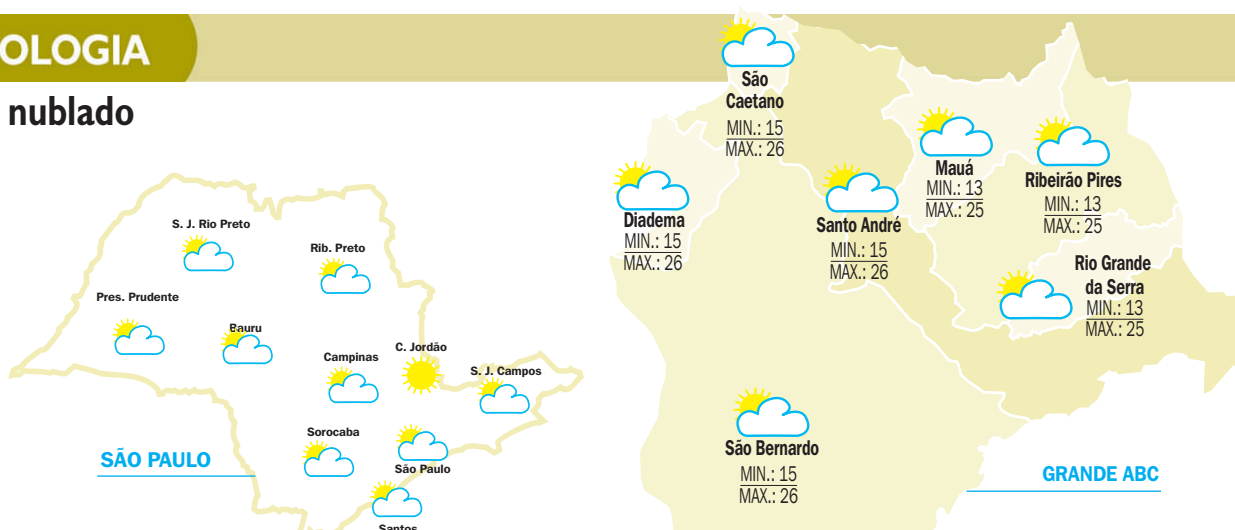

ESTADO

CIDADE	TEMPO	MIN.	MAX.
Bauru	parcialmente nublado	16	30
C.Jordão	claro	6	19
Campinas	parcialmente nublado	16	28
Pres. Prudente	parcialmente nublado	16	31
Ribeirão Preto	parcialmente nublado	16	30
Santos	parcialmente nublado	16	30
São Paulo	Parcialmente nublado	15	27
São J.Campos	parcialmente nublado	14	29
S.J.Rio Preto	parcialmente nublado	19	32
Sorocaba	parcialmente nublado	14	27

Fonte: Inmet (Instituto Nacional de Meteorologia)

NO PAÍS

CIDADE	TEMPO	MIN.	MAX.
Belém	parcialmente nublado	23	34
Belo Horizonte	parcialmente nublado	14	25
Brasília	parcialmente nublado	14	25
Curitiba	parcialmente nublado	12	24
Fortaleza	chuvoso	24	29
Manaus	parcialmente nublado	24	32
Porto Alegre	parcialmente nublado	16	27
Recife	parcialmente nublado	21	31
Rio de Janeiro	claro	15	30
Salvador	chuvoso	22	27

Claro, Parcialmente nublado, Nublado, Parcialmente nublado com chuva, Chuvoso, Trovoadas, Parcial. nubl. com chuvas e trovoadas

Nascente 6h45, Poente 17h26, Crescente 9/7 7h56, Cheia 17/6 5h31, Minguante 25/6 13h34, Nova 2/7 16h17

TÁBUAS DAS MARÉS: Marés alta/baixa, Santos 5h52/0.5m / 18h42/0.5m, 11h23/1.4m